

सूचनाको हक सम्बन्धी ऐन, २०६४ को दफा ५ र सूचनाको हक सम्बन्धी नियमावली,  
२०६५ को नियम ३ बमोजिम

सार्वजनिक गरिएको विवरण



शैलुङ गाउँपालिका  
गाउँ कार्यपालिकाको कार्यालय  
काटाकुटी, दोलखा  
श्रावण-६, २०८२

## १. गाउँपालिकाको परिचय

१२८.६७ वर्ग किलोमिटर क्षेत्रफलमा फैलिएका शैलुङ गाउँपालिका दोलखा जिल्लाको एक ऐतिहासिक, धार्मिक, साँस्कृतिक र पर्यटकिय महत्व बोकेको गाउँपालिका हो। बौद्ध, हिन्दु, क्रिश्चियन र बोन धर्मवाला म्बीहरुको आस्थाका केन्द्रको रूपमा परिचित शैलुङ पर्वतको नामबाट गाउँपालिकाको नामाकरण भएको हो। शैलुङ सम्बन्धि स्थानीयहरु माझ विभिन्न किंवदन्तीहरु प्रचलनमा रहेका छन्। प्रथम बुद्ध साङ्गे माहोर्चेले ज्ञान दिएको हुनाले पहिले यस पर्वतलाई साङ्गेलुङ भनिन्थ्यो। पछि अपभ्रंश हुँदै शैलुङ रहन गयो।

शैलुङ गाउँपालिका साविकको ताम्चेत दुधपोखरी, भुषाफेदा, काटाकुटी, शैलुङगेश्वरी, मागापौवा र फस्कु गाविसहरु मिलाएर बनाएको हो। शैलुङ गाउँपालिकाको पूर्वमा भिमेश्वर नगरपालिका, बैतेश्वर र तामाकोशी, गाउँपालिका पर्दछ भने पश्चिममा सिन्धुपाल्चोक र रामेछाप जिल्ला पर्दछ। उत्तरमा भिमेश्वर नगरपालिका र सिन्धुपाल्चोक जिल्ला छन भने दक्षिणमा मेलुङ गाउँपालिका र रामेछाप जिल्ला पर्दछ। शैलुङ गाउँपालिका आठ वटा वडामा विभाजन गरिएको छ। साविकको ताम्चेत दुधपोखरी (१-९) लाई वडा नं. १, साविकको भुषाफेदा गा.वि.स. (१-९) लाई वडा नं. २, साविकको काटाकुटी गा.वि.स. (१,२,८, ९ र मागापौवा १) लाई वडा नं. ३, साविकको मागापौवा गा.वि.स. (२-९) लाई वडा नं. ४, साविकको काटाकुटी गा.वि.स. (३-७) लाई वडा नं. ५, साविकको फस्कु गा.वि.स.(६-९) लाई वडा नं. ६, साविकको फस्कु (१,२,३,४,५) लाई वडा नं. ७, र साविकको शैलुङगेश्वरी गा.वि.स (१-९) लाई वडा नं. ८ मा विभाजन गरिएको छ।

## २. गाउँपालिकाको काम कर्तव्य र अधिकार

गाउँपालिकाको अधिकार: (१) गाउँपालिकाको एकल अधिकार संविधानको अनुसूची-८ मा उल्लेख भए बमोजिम हुनेछ।

(२) उपदफा (१) को सर्वसामान्यतामा प्रतिकूल असर नपर्ने गरी गाउँपालिकाको काम, कर्तव्य र अधिकार देहाय बमोजिम हुनेछ:-

क. नगर प्रहरी

(१) नगर प्रहरीको गठन, सञ्चालन, व्यवस्थापन, नियमन तथा नगर प्रहरी सम्बन्धी नीति, कानून र मापदण्डको निर्माण तथा कार्यान्वयन,

(२) देहायका कार्यमा सहयोग पुऱ्याउनको लागि नगर प्रहरीको परिचालन गर्न सक्ने:-

(क) गाउँपालिका वा नगरपालिकाको नीति, कानून, मापदण्ड तथा निर्णय कार्यान्वयन,

(ख) गाउँपालिका वा नगरपालिकाको सम्पत्तिको सुरक्षा र संरक्षण,

(ग) स्थानीयस्तरमा हुने सभा समारोह, परम्परा तथा जात्रा चाडपर्वको सुरक्षा व्यवस्थापन,

(घ) स्थानीय बजार तथा पार्किङ स्थलको रेखदेख र व्यवस्थापन,

(ङ) गाउँ वा नगर सरसफाई सम्बन्धी मापदण्डको कार्यान्वयन,

(च) न्यायिक समितिले गरेका मिलापत्र तथा निर्णयको कार्यान्वयन,

(छ) सार्वजनिक ऐलानी र पर्ती जग्गा, सार्वजनिक भवन, सम्पदा तथा भौतिक पूर्वाधारको संरक्षण र सुरक्षा,

(ज) विपद् व्यवस्थापन सम्बन्धी खोजी, उद्धार, राहत तथा पुनस्थापना,

(झ) अनधिकृत विज्ञापन तथा होडिङ बोर्ड नियन्त्रण,

(ञ) छाडा पशु चौपायाको नियन्त्रण,

(ट) अनधिकृत निर्माण तथा सार्वजनिक सम्पत्ति अतिक्रमण रोकथाम तथा नियन्त्रण,

(ठ) कार्यपालिकाले तोकेको अन्य कार्य।

ख. सहकारी संस्था

(१) सहकारी संस्था सम्बन्धी स्थानीय नीति, कानून, मापदण्डको निर्माण, कार्यान्वयन र नियमन,

(२) सम्बन्धित गाउँपालिकाको भौगोलिक क्षेत्रभित्र सञ्चालन हुने सहकारी संस्थाको दर्ता, अनुमति, खारेजी र विघटन,

(३) सहकारी वचत तथा ऋण परिचालन सम्बन्धी स्थानीय मापदण्ड निर्धारण र नियमन,

- (४) सहकारी सम्बन्धी राष्ट्रिय, केन्द्रीय, विषयगत, प्रादेशिक र स्थानीय सङ्घ संस्थासँग समन्वय र सहकार्य,
- (५) सहकारी सम्बन्धी स्थानीय तथ्याङ्क व्यवस्थापन र अध्ययन अनुसन्धान,
- (६) स्थानीय सहकारी संस्थाको क्षमता अभिवृद्धि,
- (७) स्थानीय सहकारी क्षेत्रको प्रवर्द्धन, परिचालन र विकास ।

ग. एफ.एम. सञ्चालन

- (१) एक सय वाटसम्मको एफ. एम. रेडियो सञ्चालन अनुमति, नवीकरण, नियमन र खारेजी,
- (२) प्रदेश कानूनको अधीनमा रही एफ.एम. सञ्चालन सम्बन्धी अन्य कार्य ।

घ. स्थानीय कर, सेवा शुल्क तथा दस्तुर

- (१) सङ्घीय तथा प्रदेश कानूनको अधीनमा रही सम्पत्ति कर, घर बहाल कर, घर जग्गा रजिष्ट्रेशन शुल्क, सवारी साधन कर, सेवा शुल्क दस्तुर, पर्यटन शुल्क, विज्ञापन कर, व्यवसाय कर, भूमिकर (मालपोत), मनोरञ्जन कर सम्बन्धी नीति, कानून, मापदण्ड, कार्यान्वयन र नियमन,
- (२) स्थानीय पूर्वाधार तथा सेवाको शुल्क निर्धारण, सङ्कलन र व्यवस्थापन,
- (३) ट्रेकिङ्ग, कायाकिङ्ग, क्यानोनिङ्ग, बञ्जी जम्प, जिपफ्लायर, च्यापिटङ्ग, मोटरबोट, केबुलकार सेवा लगायत अन्य जल तथा स्थल क्षेत्रमा सञ्चालन हुने नवीन पर्यटकीय सेवा तथा साहसिक खेलको शुल्क,
- (४) जडीबुटी, कवाडी र जीवजन्तु कर निर्धारण तथा सङ्कलन,
- (५) स्थानीय राजस्वको आधार विस्तार तथा प्रवर्द्धन,
- (६) ढुगां, गिट्टी, वालुवा, माटो, काठ दाउरा, जराजुरी, स्लेट, खरीढुगां आदि प्राकृतिक एवं खानीजन्य वस्तुको बिक्री तथा निकासी शुल्क दस्तुर संकलन
- (७) सिफारिस, दर्ता, अनुमति, नवीकरण आदिको शुल्क, दस्तुर निर्धारण र संकलन
- (८) स्थानीय राजस्व प्रवर्द्धनका लागि प्रोत्साहन,
- (९) राजस्व सूचना तथा तथ्याकंको आदान प्रदान,
- (१०) सङ्घीय तथा प्रदेश कानूनको अधीनमा रही स्थानीय तहमा राजस्व चुहावट नियन्त्रण सम्बन्धी नीति, कानून, मापदण्ड र नियमन,
- (११) स्थानीय पूर्वाधार सेवा र उपयोगमा सेवा शुल्क दस्तुर सम्बन्धी नीति, कानून, मापदण्ड र नियमन,
- (१२) मालपोत संकलन,
- (१३) कर तथा सेवा शुल्क सम्बन्धी अन्य कार्य।

ङ. स्थानीय सेवाको व्यवस्थापन

- (१) स्थानीय सेवाको व्यवस्थापन सम्बन्धी नीति, मापदण्ड, सेवा शर्त, योजना, कार्यान्वयन र नियमन,
- (२) संविधानको धारा ३०२ को उपधारा (२) बमोजिम समायोजन भएका कर्मचारीको व्यवस्थापन, उपयोग र समन्वय,
- (३) संगठन विकास, जनशक्ति व्यवस्थापन र वृत्ति विकास,
- (४) स्थानीय कानून बमोजिम संगठन तथा व्यवस्थापन सर्वेक्षण गरी संगठन संरचना तथा दरबन्दी निर्धारण,
- (५) स्थानीय सेवाको व्यवस्थापनमा सूचना तथा सञ्चार प्रविधिको उपयोग, प्रवर्द्धन र नियमन,
- (६) जनशक्ति व्यवस्थापन तथा वृत्ति विकास,
- (७) स्थानीय सेवाको व्यवस्थापन सम्बन्धी अन्य कार्य।

च. स्थानीय तथ्याकं र अभिलेख संकलन

- (१) स्थानीय तथ्याकं सम्बन्धी नीति, कानून, मापदण्ड, योजना, कार्यान्वयन र नियमन,

- (२) आधारभूत तथ्याकं सड्डलन र व्यवस्थापन,
  - (३) जन्म, मृत्यु, विवाह, सम्बन्ध विच्छेद, बसाइसराइ दर्ता र पारिवारिक लगतको अभिलेख तथा पञ्जीकरण व्यवस्थापन,
  - (४) सूचना तथा सञ्चार, प्रविधियुक्त आधारभूत तथ्याकंको संकलन र व्यवस्थापन,
  - (५) स्थानीय तथ्याकं र अभिलेख संकलन सम्बन्धी अन्य कार्य ।
- छ. स्थानीयस्तरका विकास आयोजना तथा परियोजना
- (१) विकास आयोजना तथा परियोजना सम्बन्धी नीति, कानून, मापदण्ड तर्जुमा, कार्यान्वयन, अनुगमन, मूल्यांकन र नियमन,
  - (२) आर्थिक, सामाजिक, सांस्कृतिक, वातावरणीय, प्रविधि र पूर्वाधारजन्य विकासका लागि आवश्यक आयोजना तथा परियोजनाहरूको तर्जुमा, कार्यान्वयन, अनुगमन तथा मूल्यांकन,
  - (३) आयोजनाको अध्ययन, अनुसन्धान तथा प्रभाव मूल्यांकन,
  - (४) सम्भाव्य प्राकृतिक श्रोत तथा साधनको पहिचान तथा अभिलेख व्यवस्थापन,
  - (५) सङ्घीय तथा प्रदेश कानूनको अधीनमा रही शहरी विकास, बस्ती विकास र भवन सम्बन्धी नीति, कानून, मापदण्ड तथा सो सम्बन्धी योजना तर्जुमा, आयोजना पहिचान, अध्ययन, कार्यान्वयन र नियमन,
  - (६) राष्ट्रिय भवन संहिता तथा मापदण्ड बमोजिम भवन निर्माण अनुमति, अनुगमन र नियमन,
  - (७) सरकारी भवन, विद्यालय, सामुदायिक भवन, सभागृह र अन्य सार्वजनिक भवन तथा संरचनाको निर्माण र मर्मत सम्भार तथा सञ्चालन र व्यवस्थापन,
  - (८) सङ्घीय र प्रदेशस्तरीय आयोजना तथा परियोजनाको कार्यान्वयनमा समन्वय, सहजीकरण र सहयोग,
  - (९) सुरक्षित बस्ती विकास सम्बन्धी नीति, योजना, कार्यक्रम तर्जुमा, कार्यान्वयन, अनुगमन, नियमन र मूल्यांकन,
  - (१०) सार्वजनिक निर्माण कार्यको लागि प्रचलित कानून बमोजिमको “घ” वर्गको इजाजतपत्रको जारी, नवीकरण तथा खारेजी,
  - (११) पर्यटन क्षेत्रको विकास, विस्तार र प्रवर्द्धन सम्बन्धी आयोजनाहरूको पहिचान, कार्यान्वयन, व्यवस्थापन, अनुगमन तथा नियमन,
  - (१२) नवीन पर्यटकीय सेवा तथा कार्यहरू सम्बन्धी आयोजनाहरूको पहिचान, कार्यान्वयन, व्यवस्थापन, अनुगमन तथा नियमन,
  - (१३) विकास आयोजना तथा परियोजना सम्बन्धी अन्य कार्य ।
- ज. आधारभूत र माध्यमिक शिक्षा
- (१) प्रारम्भिक बाल विकास तथा शिक्षा, आधारभूत शिक्षा, अभिभावक शिक्षा, अनौपचारिक शिक्षा, खुला तथा वैकल्पिक निरन्तर सिकाइ, सामुदायिक सिकाइ र विशेष शिक्षा सम्बन्धी नीति, कानून, मापदण्ड, योजना तर्जुमा, कार्यान्वयन, अनुगमन, मूल्यांकन र नियमन,
  - (२) सामुदायिक, संस्थागत, गुठी र सहकारी विद्यालय स्थापना, अनुमति, सञ्चालन, व्यवस्थापन तथा नियमन,
  - (३) प्राविधिक शिक्षा तथा व्यावसायिक तालिमको योजना तर्जुमा, सञ्चालन, अनुमति, अनुगमन, मूल्यांकन र नियमन,
  - (४) मातृभाषामा शिक्षा दिने विद्यालयको अनुमति, अनुगमन तथा नियमन,
  - (५) गाभिएका वा बन्द गरिएका विद्यालयहरूको सम्पत्ति व्यवस्थापन,
  - (६) गाउँ तथा नगर शिक्षा समिति गठन तथा व्यवस्थापन,
  - (७) विद्यालय व्यवस्थापन समिति गठन तथा व्यवस्थापन,
  - (८) विद्यालयको नामाकरण,
  - (९) सामुदायिक विद्यालयको जग्गाको स्वामित्व, सम्पत्तिको अभिलेख, संरक्षण र व्यवस्थापन,
  - (१०) विद्यालयको गुणस्तर अभिवृद्धि तथा पाठ्यसामग्रीको वितरण,
  - (११) सामुदायिक विद्यालयको शिक्षक तथा कर्मचारीको दरबन्दी मिलान,

- (१२) विद्यालयको नक्साकंन, अनुमति, स्वीकृति, समायोजन तथा नियमन,
- (१३) सामुदायिक विद्यालयको शैक्षिक पूर्वाधार निर्माण, मर्मत सम्भार, सञ्चालन र व्यवस्थापन,
- (१४) आधारभूत तहको परीक्षा सञ्चालन, अनुगमन तथा व्यवस्थापन,
- (१५) विद्यार्थी सिकाई उपलब्धीको परीक्षण र व्यवस्थापन,
- (१६) निःशुल्क शिक्षा, विद्यार्थी प्रोत्साहन तथा छात्रवृत्तिको व्यवस्थापन,
- (१७) ट्यूसन, कोचिङ जस्ता विद्यालय बाहिर हुने अध्यापन सेवाको अनुमति तथा नियमन,
- (१८) स्थानीयस्तरको शैक्षिक ज्ञान, सीप र प्रविधिको संरक्षण, प्रवर्द्धन र स्तरीकरण,
- (१९) स्थानीय पुस्तकालय र वाचनालयको सञ्चालन तथा व्यवस्थापन,
- (२०) माध्यमिक तहसम्मको शैक्षिक कार्यक्रमको समन्वय र नियमन,
- (२१) सामुदायिक विद्यालयलाई दिने अनुदान तथा सोको बजेट व्यवस्थापन, विद्यालयको आय व्ययको लेखा अनुशासन कायम, अनुगमन र नियमन,
- (२२) शिक्षण सिकाइ, शिक्षक र कर्मचारीको तालिम तथा क्षमता विकास,
- (२३) अतिरिक्त शैक्षिक क्रियाकलापको सञ्चालन ।

#### झ. आधारभूत स्वास्थ्य र सरसफाई

- (१) आधारभूत स्वास्थ्य र सरसफाई तथा पोषण सम्बन्धी नीति, कानून, मापदण्ड, योजनाको तर्जुमा, कार्यान्वयन तथा नियमन,
- (२) आधारभूत स्वास्थ्य, प्रजनन स्वास्थ्य र पोषण सेवाको सञ्चालन र प्रवर्द्धन,
- (३) अस्पताल र अन्य स्वास्थ्य संस्थाको स्थापना तथा सञ्चालन,
- (४) स्वास्थ्य सेवा सम्बन्धी भौतिक पूर्वाधार विकास तथा व्यवस्थापन,
- (५) स्वच्छ खानेपानी तथा खाद्य पदार्थको गुणस्तर र वायु तथा ध्वनिको प्रदूषण नियन्त्रण र नियमन,
- (६) सरसफाई सचेतनाको अभिवृद्धि र स्वास्थ्यजन्य फोहोरमैलाको व्यवस्थापन,
- (७) स्वास्थ्यजन्य फोहोरमैला सङ्कलन, पुनः उपयोग, प्रशोधन, विसर्जन र सोको सेवा शुल्क निर्धारण र नियमन,
- (८) रक्त सञ्चार सेवा तथा स्थानीय र शहरी स्वास्थ्य सेवा सञ्चालन,
- (९) औषधि पसल सञ्चालन, अनुमति, अनुगमन र नियमन,
- (१०) सरसफाई तथा स्वास्थ्य क्षेत्रबाट निष्कासित फोहोरमैला व्यवस्थापनमा निजी तथा गैरसरकारी क्षेत्रसँग समन्वय, सहकार्य र साझेदारी,
- (११) परिवार नियोजन तथा मातृशिशु कल्याण सम्बन्धी सेवा सञ्चालन, अनुमति, अनुगमन तथा नियमन,
- (१२) महिला तथा बालबालिकाको कुपोषण न्यूनीकरण, रोकथाम, नियन्त्रण र व्यवस्थापन ।

#### ञ. स्थानीय बजार व्यवस्थापन, वातावरण संरक्षण र जैविक विविधता

- (१) स्थानीय व्यापार, वस्तुको माग, आपूर्ति तथा अनुगमन, उपभोक्ता अधिकार तथा हित सम्बन्धी नीति, कानून, मापदण्ड, कार्यान्वयन र नियमन,
- (२) बजार तथा हाट बजार व्यवस्थापन,
- (३) स्थानीय वस्तुहरूको उत्पादन, आपूर्ति तथा निकासी प्रक्षेपण, मूल्य निर्धारण र अनुगमन,
- (४) स्थानीय व्यापार र वाणिज्य सम्बन्धी पूर्वाधार निर्माण,
- (५) स्थानीय वस्तु र सेवा व्यापारको मूल्य तथा गुणस्तरको अनुगमन र नियमन,
- (६) स्थानीयस्तरका व्यापारिक फर्मको दर्ता, अनुमति, नवीकरण, खारेजी, अनुगमन र नियमन,
- (७) स्थानीय व्यापारको तथ्यांक प्रणाली र अध्ययन अनुसन्धान,

- (८) निजी तथा गैरसरकारी क्षेत्रसग समन्वय र सहकार्य,
- (९) स्थानीय व्यापार प्रवर्द्धन, सहजीकरण र नियमन,
- (१०) स्थानीय बौद्धिक सम्पत्तिको संरक्षण, प्रवर्द्धन र अभिलेखांकन,
- (११) उपभोक्ता सचेतना अभिवृद्धि, लक्षित उपभोक्ताको लगत व्यवस्थापन र स्थानीय वस्तु तथा सेवाको गुणस्तर परीक्षण,
- (१२) वातावरण संरक्षण र जैविक विविधता सम्बन्धी स्थानीय नीति, कानून, मापदण्ड, योजना तर्जुमा तथा त्यसको कार्यान्वयन, अनुगमन र नियमन,
- (१३) स्थानीयस्तरमा वातावरणीय जोखिम न्यूनीकरण,
- (१४) स्थानीयस्तरमा जनस्वास्थ्यमा प्रतिकूल असर पर्ने किसिमका उपभोग्य वस्तुको बेचबिखन र उपभोग तथा वातावरणीय प्रदूषण र हानिकारक पदार्थहरूको नियन्त्रण, अनुगमन तथा नियमन,
- (१५) स्थानीयस्तरमा सरसफाई तथा फोहरमैला व्यवस्थापन,
- (१६) स्थानीयस्तरमा न्यून कार्बनमूखी तथा वातावरणमैत्री विकास अवलम्बन,
- (१७) स्थानीयस्तरमा हरित क्षेत्रको संरक्षण र प्रवर्द्धन,
- (१८) स्थानीयस्तरमा वातावरण संरक्षण क्षेत्र निर्धारण र व्यवस्थापन,
- (१९) स्थानीय बजार व्यवस्थापन, वातावरण संरक्षण र जैविक विविधता सम्बन्धी अन्य कार्य।
- ट. स्थानीय सडक, ग्रामीण सडक, कृषि सडक र सिंचाइ
- (१) स्थानीय, ग्रामीण तथा कृषि सडक र सिंचाइ सम्बन्धी नीति, कानून, मापदण्ड तथा सो सम्बन्धी योजना तर्जुमा, कार्यान्वयन, अनुगमन र नियमन,
- (२) स्थानीय, ग्रामीण तथा कृषि सडक, झोलुगे पुल, पुलेसा, सिंचाइ र तटबन्धन सम्बन्धी गुरुयोजनाको तर्जुमा, कार्यान्वयन, मर्मत, सम्भार र नियमन,
- (३) स्थानीयस्तरका सिंचाइ प्रणालीको निर्माण, सञ्चालन, रेखदेख, मर्मत सम्भार, स्तरोन्नति, अनुगमन र नियमन,
- (४) यातायात सुरक्षाको व्यवस्थापन र नियमन,
- (५) स्थानीय सडक, ग्रामीण सडक, कृषि सडक सम्बन्धी अन्य कार्य ।
- ठ. गाउँसभा, नगर सभा, मेलमिलाप र मध्यस्थताको व्यवस्थापन
- (१) गाउँसभा वा नगरसभा सम्बन्धी नीति, कानून र कार्यविधि,
- (२) स्थानीयस्तरका विषय क्षेत्रगत नीति तथा रणनीति, आवधिक तथा वार्षिक योजना, कार्यक्रम र बजेट स्वीकृति,
- (३) सभाका समितिहरूको गठन र सञ्चालन ,
- (४) स्थानीय तहबीच साझा सरोकार तथा साझेदारीका विषयमा संयुक्त समिति गठन,
- (५) कार्यपालिका तथा न्यायिक समितिबाट सभामा प्रस्तुत प्रतिवेदनमाथि छलफल तथा सो सम्बन्धमा आवश्यक निर्देशन,
- (६) विकास योजना तथा कार्यक्रमको प्रभावकारी कार्यान्वयन तथा सुशासनको लागि कार्यपालिकालाई निर्देशन,
- (७) गाउँपालिकालाई आर्थिक व्ययभार पर्ने विषयको नियमन,
- (८) स्थानीय मेलपिलाप र मध्यस्थता,
- (९) गाउँ सभा, नगर सभा, मेलमिलाप र मध्यस्थताको व्यवस्थापन सम्बन्धी अन्य कार्य ।
- ड. स्थानीय अभिलेख व्यवस्थापन
- (१) स्थानीय अभिलेख व्यवस्थापन सम्बन्धी नीति, कानून, मापदण्ड, योजनाको निर्माण, कार्यान्वयन, अनुगमन र नियमन,

(२) जनसाङ्ख्यिक, प्राकृतिक, आर्थिक, सामाजिक, सांस्कृतिक, भौतिक पूर्वाधार, रोजगारीको अवस्था, कूल ग्राहस्थ्य उत्पादन, प्रतिव्यक्ति आय, मानव विकास तथा लैंगिक सशक्तीकरण सूचकाङ्क, राजश्व तथा आयव्यय समेतको तथ्यांक संकलन र प्रशोधन गरी नवीनतम प्रविधियुक्त र राष्ट्रिय तथा स्थानीय सूचना प्रणालीमा आवद्धता र पाश्र्व चित्र तथा श्रोत नक्साको अद्यावधिक अभिलेखन,

(३) सूचना तथा अभिलेख केन्द्रको स्थापना तथा सञ्चालन,

(४) सार्वजनिक सम्पत्ति, सामुदायिक सम्पत्ति, भवन, सडक, पसल, व्यवसायको विवरण सहितको अद्यावधिक अभिलेख,

(५) आफ्नो क्षेत्रभित्र सम्पन्न भएका तथा चालु योजनाको विवरण र त्यस्तो योजनाको सम्पत्तिको अद्यावधिक अभिलेखन,

(६) स्थानीय अभिलेख व्यवस्थापनमा नवीनतम सूचना प्रविधिको उपयोग,

(७) स्थानीय अभिलेख व्यवस्थापन सम्बन्धी अन्य कार्य।

ढ. जग्गा धनी दर्ता प्रमाणपुर्जा वितरण

(१) स्थानीय जग्गाको नाप नक्सा, कित्ताकाट, हालसाविक, रजिष्ट्रेशन नामसारी तथा दाखिल खारेज,

(२) जग्गा धनी दर्ता प्रमाणपुर्जा वितरण तथा लगत व्यवस्थापन,

(३) भूमिको वर्गीकरण अनुसारको लगत,

(४) सार्वजनिक प्रयोजनका लागि जग्गा प्राप्ति, मुआब्जा निर्धारण तथा वितरणमा समन्वय र सहजीकरण,

(५) नापी नक्सा तथा जग्गाको स्वामित्व निर्धारण कार्यमा समन्वय र सहजीकरण,

(६) जग्गा धनी दर्ता प्रमाणपुर्जा वितरण सम्बन्धी अन्य कार्य।

ण. कृषि तथा पशुपालन, कृषि उत्पादन व्यवस्थापन, पशु स्वास्थ्य, सहकारी

(१) कृषि तथा पशुपालन, कृषि उत्पादन व्यवस्थापन र पशु स्वास्थ्य सम्बन्धी स्थानीय नीति, कानून, मापदण्ड, योजना, कार्यान्वयन, अनुगमन र नियमन,

(२) कृषि तथा पशुपन्छी बजार सूचना, बजार तथा हाटबजारको पूर्वाधार निर्माण, साना सिँचाई निर्माण, तालिम, प्रविधि प्रसार, प्राविधिक टेवा, कृषि सामग्री आपूर्ति र कृषक क्षमता विकास कार्यक्रमको सञ्चालन, अनुगमन र नियमन,

(३) कृषि तथा पशुपक्षीजन्य प्राकृतिक प्रकोप तथा महामारी रोगको नियन्त्रण,

(४) पशुपक्षी चिकित्सा सेवाको व्यवस्थापन,

(५) कृषि वातावरण संरक्षण तथा जैविक विविधताको संरक्षण र प्रवर्द्धन,

(६) पशुनश्व सुधार पद्धतिको विकास र व्यवस्थापन,

(७) उच्च मूल्ययुक्त कृषिजन्य वस्तुको प्रवर्द्धन, विकास तथा बजारीकरण,

(८) स्थानीय चरन तथा खर्क विकास र व्यवस्थापन,

(९) पशु आहारको गुणस्तर नियमन,

(१०) स्थानीयस्तरमा पशुपक्षी सम्बन्धी तथ्याङ्कको व्यवस्थापन र सूचना प्रणाली,

(११) पशु बधशाला र शीत भण्डारणको व्यवस्थापन र नियमन,

(१२) पशुपक्षी सम्बन्धी बीमा र कर्जा सहजीकरण,

(१३) पशुपालन तथा पशु स्वास्थ्य सम्बन्धी अन्य कार्य।

त. जेष्ठ नागरिक, अपागंता भएका व्यक्ति र अशक्तहरूको व्यवस्थापन

(१) सङ्घ र प्रदेश कानूनको अधीनमा रही सामाजिक सुरक्षा कार्यक्रमको कार्यान्वयन, सञ्चालन तथा व्यवस्थापन,

(२) जेष्ठ नागरिक, अपागंता भएका व्यक्ति तथा असहायको लगत अद्यावधिक, परिचयपत्र वितरण, सामाजिक सुरक्षा तथा सुविधाको व्यवस्थापन

तथा वितरण,

- (३) जेष्ठ नागरिक क्लव, दिवा सेवा केन्द्र, भेटघाट स्थल, आश्रय केन्द्रको सञ्चालन तथा व्यवस्थापन,
- (४) सङ्घ तथा प्रदेशसँगको समन्वयमा अपाता पुनस्थापना केन्द्र, ज्येष्ठ नागरिक केन्द्र तथा अशक्त स्याहार केन्द्रको सञ्चालन र व्यवस्थापन,
- (५) सडक बालबालिका, अनाथ, असहाय, अशक्त र मानसिक असन्तुलन भएका व्यक्तिहरूको पुनस्थापना केन्द्रको सञ्चालन, व्यवस्थापन, अनुगमन र नियमन,
- (६) जेष्ठ नागरिक, अपागंता भएका व्यक्ति र अशक्तहरूको व्यवस्थापन सम्बन्धी अन्य कार्य ।

थ. बेरोजगारको तथ्याकं संकलन

- (१) रोजगार तथा बेरोजगार श्रमशक्तिको तथ्याङ्क सङ्कलन, प्रशोधन र सूचना प्रणालीको स्थापना,
- (२) स्थानीयस्तरमा रहेका स्वदेशी तथा विदेशी श्रमिकको लगत संकलन तथा सूचना व्यवस्थापन,
- (३) विभिन्न क्षेत्र तथा विषयका दक्ष जनशक्तिको तथ्याकं संकलन तथा व्यवस्थापन,
- (४) सुरक्षित वैदेशिक रोजगारी र वैदेशिक रोजगारीमा रहेको श्रमशक्तिको सूचना तथा तथ्याकंको संकलन तथा व्यवस्थापन,
- (५) रोजगार सूचना केन्द्रको व्यवस्थापन तथा सञ्चालन,
- (६) वैदेशिक रोजगारीमा जाने श्रमशक्तिको लागि वित्तीय साक्षरता र सीपमूलक तालीमको सञ्चालन,
- (७) वैदेशिक रोजगारीबाट फर्केका व्यक्तिहरूको सामाजिक पुनः एकीकरण,
- (८) वैदेशिक रोजगारीबाट प्राप्त ज्ञान, सीप र उद्यमशीलताको उपयोग,
- (९) बेरोजगारको तथ्याकं संकलन सम्बन्धी अन्य कार्य।

द. कृषि प्रसारको व्यवस्थापन, सञ्चालन र नियन्त्रण

- (१) कृषि प्रसार सम्बन्धी स्थानीय नीति, कानून, मापदण्ड, योजना, कार्यान्वयन, अनुगमन र नियमन,
- (२) कृषि प्रसार तथा जनशक्तिको प्रक्षेपण, व्यवस्थापन र परिचालन,
- (३) कृषकहरूको क्षमता अभिवृद्धि, प्राविधिक सेवा, टेवा, सीप विकास र सशक्तीकरण,
- (४) कृषि बिउविजन, नश्ट, मलखाद र रसायन तथा औषधिहरूको आपूर्ति, उपयोग र नियमन,
- (५) कृषक समूह, कृषि सहकारी र कृषि सम्बन्धी स्थानीय सङ्घ संस्थाहरूको समन्वय, व्यवस्थापन र नियमन,
- (६) स्थानीयस्तरमा कृषि सम्बन्धी प्रविधिको संरक्षण र हस्तान्तरण,
- (७) कृषि सम्बन्धी सूचनाको प्रचारप्रसार,
- (८) स्थानीयस्तरका स्रोत केन्द्रहरूको विकास र व्यवस्थापन,
- (९) प्रागांरिक खेती तथा मलको प्रवर्द्धन र प्रचार प्रसार,
- (१०) कृषि प्रसारको व्यवस्थापन, सञ्चालन र नियन्त्रण सम्बन्धी अन्य कार्य ।

ध. खानेपानी, साना जलविद्युत आयोजना, वैकल्पिक ऊर्जा

- (१) स्थानीय खानेपानी सम्बन्धी नीति, कानून, मापदण्ड, योजना, कार्यान्वयन र नियमन,
- (२) खानेपानी महसुल निर्धारण र खानेपानी सेवा व्यवस्थापन,
- (३) एक मेगावाट सम्मका जलविद्युत आयोजना सम्बन्धी स्थानीयस्तरको नीति, कानून, मापदण्ड, योजना तर्जुमा, कार्यान्वयन, अनुगमन र नियमन,
- (४) स्थानीय तहमा वैकल्पिक ऊर्जा सम्बन्धी नीति, कानून, मापदण्ड, योजना तर्जुमा, कार्यान्वयन, नियमन,
- (५) स्थानीय विद्युत वितरण प्रणाली र सेवाको व्यवस्थापन, सञ्चालन, अनुगमन र नियमन,

(६) स्थानीय तहमा वैकल्पिक ऊर्जा सम्बन्धी प्रविधि विकास र हस्तान्तरण, क्षमता अभिवृद्धि र प्रवर्द्धन,

(७) खानेपानी, साना जलविद्युत आयोजना तथा वैकल्पिक ऊर्जा सम्बन्धी अन्य कार्य ।

न. विपद् व्यवस्थापन

(१) विपद् व्यवस्थापन सम्बन्धी स्थानीय नीति, कानून, मापदण्ड, योजनाको कार्यान्वयन, अनुगमन र नियमन,

(२) स्थानीयस्तरमा विपद् पूर्व तयारी तथा प्रतिकार्य योजना, पूर्व सूचना प्रणाली, खोज तथा उद्धार, राहत सामग्रीको पूर्व भण्डारण, वितरण र समन्वय,

(३) स्थानीय तटबन्ध, नदी र पहिरोको नियन्त्रण तथा नदीको व्यवस्थापन र नियमन,

(४) विपद् जोखिम क्षेत्रको नक्साङ्कन तथा बस्तीहरूको पहिचान र स्थानान्तरण,

(५) विपद् व्यवस्थापनमा सङ्घ, प्रदेश र स्थानीय समुदाय, सङ्घ संस्था तथा निजी क्षेत्रसँग सहयोग, समन्वय र सहकार्य,

(६) विपद् व्यवस्थापन कोषको स्थापना तथा सञ्चालन र स्रोत साधनको परिचालन,

(७) विपद् जोखिम न्यूनीकरण सम्बन्धी स्थानीयस्तरका आयोजनाको तर्जुमा, कार्यान्वयन, अनुगमन र नियमन,

(८) विपद् पश्चात् स्थानीयस्तरको पुनस्थापना र पुनर्निर्माण,

(९) स्थानीयस्तरको विपद् सम्बन्धी तथ्याकं व्यवस्थापन र अध्ययन अनुसन्धान,

(१०) स्थानीय आपतकालीन कार्य सञ्चालन प्रणाली,

(११) समुदायमा आधारित विपद् व्यवस्थापन सम्बन्धी कार्यक्रमको सञ्चालन,

(१२) विपद् व्यवस्थापन सम्बन्धी अन्य कार्य ।

प. जलाधार, वन्यजन्तु, खानी तथा खनिज पदार्थको संरक्षण

(१) जलाधार, वन्यजन्तु, खानी तथा खनिज पदार्थको संरक्षण सम्बन्धी स्थानीय नीति, कानून, मापदण्ड तथा योजनाको कार्यान्वयन र नियमन,

(२) पानी मुहानको संरक्षण,

(३) सामुदायिक भू-संरक्षण र सोमा आधारित आय आर्जन कार्यक्रम,

(४) भू-संरक्षण र जलाधार व्यवस्थापनजन्य सामुदायिक अनुकूलन,

(५) खानी तथा खनिज पदार्थ सम्बन्धी सूचना तथा तथ्याङ्क संकलन,

(६) बहुमूल्य धातु, पत्थर तथा खनिज पदार्थको संरक्षण र सम्बर्द्धनमा सहयोग,

(७) ढुगां, गिट्टी, बालुवा, नुन, माटो, खरीढुगां तथा स्लेट जस्ता खानीजन्य वस्तुको सर्वेक्षण, उत्खनन तथा उपयोगको दर्ता, अनुमति, नवीकरण, खारेजी र व्यवस्थापन,

(८) भौगर्भिक नक्सा प्रकाशन ।

फ. भाषा, संस्कृति र ललितकलाको संरक्षण र विकास

(१) भाषा, संस्कृति र ललितकलाको संरक्षण र विकास सम्बन्धी स्थानीयस्तरको नीति, कानून, मापदण्ड, योजना, कार्यान्वयन, अनुगमन र नियमन,

(२) पुरातत्त्व, प्राचीन स्मारक तथा संग्रहालयको संरक्षण, सम्भार, प्रवर्द्धन र विकास,

(३) परम्परागत जात्रा तथा पर्वको सञ्चालन र व्यवस्थापन,

(४) प्रचलित कानून बिरुद्धका कुरीति तथा कुसंस्कार बिरुद्ध सामाजिक परिचालन सम्बन्धी कार्य,

(५) भाषा, संस्कृति र ललितकलाको संरक्षण र विकास सम्बन्धी अन्य कार्य ।

(३) गाउँपालिकाले सङ्घ तथा प्रदेशसँगको सहकार्यमा प्रयोग गर्ने साझा अधिकार संविधानको अनुसूची-९ मा उल्लेख भए बमोजिम हुनेछ ।

(४) उपदफा (३) को सर्वसामान्यतामा प्रतिकूल असर नपर्ने गरी देहायको विषयमा सङ्घ तथा प्रदेश कानूनको अधीनमा रही गाउँपालिकाको काम,

कर्तव्य र अधिकार देहाय बमोजिम हुनेछः-

क. खेलकुद र पत्रपत्रिका

- (१) स्थानीयस्तरका खेलकुदको संरचनाको पूर्वाधार निर्माण, सञ्चालन तथा विकास,
- (२) स्थानीयस्तरका खेलकुद प्रशासन तथा सङ्घ संस्थाको नियमन र समन्वय,
- (३) खेलकुदको विकास र प्रवर्द्धन,
- (४) खेलकुद प्रतियोगिता आयोजना र सहभागिता,
- (५) खेलकुद सम्बन्धी पूर्वाधारको विकास,
- (६) स्थानीय तहका पत्रपत्रिकाको दर्ता, अभिलेख तथा नियमन ।

ख. स्वास्थ्य

- (१) सङ्घीय तथा प्रदेशस्तरीय लक्ष्य र मापदण्ड बमोजिम स्थानीयस्तरको स्वास्थ्य सम्बन्धी लक्ष्य र गुणस्तर निर्धारण,
- (२) जनरल अस्पताल, नर्सिङ होम, निदान केन्द्र तथा अन्य स्वास्थ्य संस्थाहरूको क्लिनिक दर्ता, सञ्चालन अनुमति र नियमन,
- (३) स्थानीयस्तरमा औषधिजन्य वनस्पति, जडीबुटी र अन्य औषधिजन्य वस्तुको उत्पादन, प्रशोधन र वितरण,
- (४) स्वास्थ्य बीमा लगायतका सामाजिक सुरक्षा कार्यक्रमको व्यवस्थापन,
- (५) स्थानीयस्तरमा औषधि तथा अन्य मेडिकल उत्पादनहरूको न्यूनतम मूल्य निर्धारण र नियमन,
- (६) स्थानीयस्तरमा औषधिको उचित प्रयोग र सूक्ष्मजीव निरोधक प्रतिरोध न्यूनीकरण,
- (७) स्थानीयस्तरमा औषधि र स्वास्थ्य उपकरणको खरिद, भण्डारण र वितरण,
- (८) स्थानीयस्तरमा स्वास्थ्य सूचना प्रणालीको व्यवस्थापन,
- (९) स्थानीयस्तरमा जनस्वास्थ्य निगरानी (पब्लिक हेल्थ सर्भेलेन्स),
- (१०) स्थानीयस्तरको प्रवर्द्धनात्मक, प्रतिकारात्मक, उपचारात्मक, पुनस्थापनात्मक र प्यालिएटिभ स्वास्थ्य सेवाको सञ्चालन,
- (११) स्वस्थ जीवनशैली, पोषण, शारीरिक ब्यायाम, योग अभ्यास, स्वास्थ्य वृत्तको पालना, पञ्चकर्म लगायतका जनस्वास्थ्य सेवाको प्रवर्द्धन,
- (१२) जुनोटिक र कीटजन्य रोगको नियन्त्रण तथा व्यवस्थापन,
- (१३) सुर्ती, मदिरा र लागू पदार्थजन्य वस्तुको प्रयोग नियन्त्रण तथा सचेतना अभिवृद्धि,
- (१४) आयुर्वेदिक, युनानी, आम्बी, होमियोप्याथिक, प्राकृतिक चिकित्सा लगायतका परम्परागत स्वास्थ्य उपचार सेवाको व्यवस्थापन,
- (१५) जनस्वास्थ्य, आपतकालीन स्वास्थ्य तथा महामारीको नियन्त्रण योजना र कार्यान्वयन,
- (१६) रोगको नियन्त्रण तथा रोकथाम,
- (१७) आकस्मिक स्वास्थ्य सेवा प्रवाह तथा स्थानीय सेवाको व्यवस्थापन ।

ग. विद्युत, खानेपानी तथा सिँचाइ जस्ता सेवाहरू

- (१) विद्युत वितरण प्रणाली र सेवाको व्यवस्थापन,
- (२) खानेपानी महसुल निर्धारण र खानेपानी सेवाको व्यवस्थापन,
- (३) स्थानीय साना सतह तथा भूमिगत सिँचाइ प्रणालीको सञ्चालन तथा मर्मत सम्भार, सेवा शुल्क निर्धारण र सकलन सम्बन्धी व्यवस्थापन ।

घ. सेवा शुल्क, दस्तुर, दण्ड जरिबाना तथा प्राकृतिक स्रोतबाट प्राप्त रोयल्टी, पर्यटन शुल्क

- (१) स्थानीय सेवा शुल्क, दस्तुर, दण्ड जरिबाना सम्बन्धी नीति, कानून, मापदण्ड योजना तर्जुमा, कार्यान्वयन र नियमन,
- (२) प्राकृतिक स्रोत साधन र सेवा शुल्क, रोयल्टी सङ्कलन, समन्वय र नियमन,
- (३) खनिज पदार्थको उत्खनन र सो सम्बन्धी रोयल्टी सकलन,

- (४) सामुदायिक वनको सञ्चालन र व्यवस्थापनबाट प्राप्त रोयल्टी संकलन,  
 (५) पानीघट्ट, कुलो, पैनी जस्ता सेवा सञ्चालनबाट प्राप्त रोयल्टी संकलन ।
- ड. वन, जंगल, वन्यजन्तु, चराचुरुगी, जल उपयोग, वातावरण, पर्यावरण तथा जैविक विविधता
- (१) वन, जल, वन्यजन्तु, चराचुरुगी, जल उपयोग, वातावरण, पर्यावरण तथा जैविक विविधता सम्बन्धी स्थानीय नीति, कानून, मापदण्ड, योजना, कार्यान्वयन, अनुगमन र नियमन,  
 (२) स्थानीयस्तरमा सामुदायिक, ग्रामीण तथा शहरी, धार्मिक, कबुलियती र साझेदारी वनको संरक्षण, सम्बर्द्धन, उपयोग, अनुगमन र नियमन तथा वन उपभोक्ता समूहको व्यवस्थापन,  
 (३) मध्यवर्ती क्षेत्रको सामुदायिक, धार्मिक र कबुलियती वनको व्यवस्थापन,  
 (४) स्थानीयस्तरमा नदी किनार, नदी उकास, नहर किनार तथा सडक किनारमा वृक्षारोपण व्यवस्थापन,  
 (५) स्थानीयस्तरमा निजी वनको प्रवर्द्धन, अनुगमन र नियमन,  
 (६) स्थानीयस्तरमा सार्वजनिक खाली जग्गा, पाखा वा क्षेत्रमा वृक्षारोपण, सम्भार, उपयोग र व्यवस्थापन,  
 (७) स्थानीयस्तरमा जडीबुटी तथा अन्य गैरकाष्ठ वन पैदावार सम्बन्धी सर्वेक्षण, उत्पादन, संकलन, प्रवर्द्धन, प्रशोधन र बजार व्यवस्थापन,  
 (८) वनबीउ बगैचा स्थापना, व्यवस्थापन र प्रवर्द्धन,  
 (९) नर्सरी स्थापना, बिरुवा उत्पादन, वितरण, रोपण र प्रवर्द्धन,  
 (१०) वन्यजन्तु र चराचुरुगीको संरक्षण, व्यावसायिक पालन, उपयोग र अनुगमन,  
 (११) मानव तथा वन्यजन्तु बीचको द्वन्द्व व्यवस्थापन,  
 (१२) स्थानीय प्राणी उद्यान (चिडियाखाना) को स्थापना र सञ्चालन,  
 (१३) स्थानीय वन्यजन्तु पर्यटन र आयआर्जन,  
 (१४) स्थानीयस्तरमा आखेटोपहारको व्यवस्थापन,  
 (१५) स्थानीयस्तरमा वन, वन्यजन्तु तथा चराचुरुगीको अभिलेखाकन र अध्ययन अनुसन्धान,  
 (१६) विश्वसम्पदा सूचीमा परेका स्मारक र पुरातात्विक महत्वका वन, सीमसार क्षेत्र, तटवर्ती क्षेत्रका जग्गा सम्बन्धी लगत,  
 (१७) मिचाहा प्रजातिको नियन्त्रण,  
 (१८) स्थानीयस्तरको जोखिम न्यूनीकरण,  
 (१९) जैविक विविधताको अभिलेखाकन,  
 (२०) स्थानीयस्तरमा हरियाली प्रवर्द्धन,  
 (२१) स्थानीय साना जल उपयोग सम्बन्धी क्षेत्रगत अयोजना तर्जुमा, कार्यान्वयन, अनुगमन र अनुगमन,  
 (२२) रैथाने प्रजातिको संरक्षण र प्रवर्द्धन,  
 (२३) स्थानीयस्तरमा वातावरणीय जोखिम न्यूनीकरण,  
 (२४) स्थानीयस्तरमा प्रदूषण नियन्त्रण र हानिकारक पदार्थहरूको नियमन तथा व्यवस्थापन,  
 (२५) स्थानीयस्तरमा न्यून कार्बनमुखी तथा वातावरणमैत्री विकास अवलम्बन,  
 (२६) स्थानीयस्तरमा वातावरण संरक्षण क्षेत्र निर्धारण र व्यवस्थापन ।
- च. सामाजिक सुरक्षा र गरिबी निवारण
- (१) सामाजिक सुरक्षा तथा गरिबी निवारण सम्बन्धी स्थानीय नीति, कानून, मापदण्ड, नियमन र अध्ययन अनुसन्धान,  
 (२) लक्षित समूह सम्बन्धी स्थानीय योजना, कार्यक्रम, स्रोत परिचालन र व्यवस्थापन,

- (३) सामाजिक सुरक्षाको कार्यान्वयनको लागि सङ्घ, प्रदेश र स्थानीय सङ्घ संस्थासँग सम्पर्क, समन्वय र सहकार्य,
- (४) सामाजिक सुरक्षा सम्बन्धी स्थानीय तथ्यांक र सूचना व्यवस्थापन,
- (५) गरिब घरपरिवार पहिचान सम्बन्धी स्थानीय सर्वेक्षण, सूचना व्यवस्थापन र नियमन,
- (६) स्थानीय सामाजिक सुरक्षा योजना र व्यवस्थापन ।
- छ. व्यक्तिगत घटना, जन्म, मृत्यु, विवाह र तथ्यांक
- (१) व्यक्तिगत घटना (जन्म, मृत्यु, विवाह, बसाइसराइ, सम्बन्ध विच्छेद र धर्मपुत्र र धर्मपुत्री) को दर्ता,
- (२) व्यक्तिगत घटनाको स्थानीय तथ्याङ्क सम्बन्धी नीति, कानून, मापदण्ड, योजना, कार्यान्वयन र नियमन,
- (३) व्यक्तिगत घटनाको अभिलेख व्यवस्थापन र प्रतिवेदन ।
- ज. स्थानीयस्तरमा पुरातत्व, प्राचीन स्मारक र संग्रहालय संरक्षण, सम्वद्र्धन र पुनः निर्माण ।
- झ. सुकुम्बासी व्यवस्थापन
- (१) सुकुम्बासीको पहिचान र अभिलेख व्यवस्थापन,
- (२) सुकुम्बासी सम्बन्धी जीविकोपार्जन र बसोबास व्यवस्थापन ।
- ञ. प्राकृतिक स्रोतबाट प्राप्त रोयल्टी
- (१) प्राकृतिक स्रोतबाट प्राप्त हुने रोयल्टी सम्बन्धी नीति, कानून, मापदण्ड तथा नियमन,
- (२) प्राकृतिक स्रोतबाट प्राप्त हुने रोयल्टीको सकलन तथा बाँडफाँट ।
- ट. सवारी साधन अनुमति
- (१) यातायात व्यवस्थापन सम्बन्धी स्थानीय नीति, कानून, मापदण्ड, योजना, कार्यान्वयन र नियमन,
- (२) स्थानीय सार्वजनिक यातायातको रुट निर्धारण, अनुमति, नवीकरण, खारेजी, सेवाको गुणस्तर, भाडा दर निर्धारण र नियमन,
- (३) वातावरणमैत्री, जलवायु परिवर्तन अनुकूलन, विपद् जोखिम संवेद्य, अपागंता र लैंगिकमैत्री यातायात प्रणालीको स्थानीय तहमा प्रवद्र्धन ।
- (४) उपदफा (१) र (३) मा उल्लिखित अधिकारका अतिरिक्त गाउँपालिकाको अन्य काम, कर्तव्य र अधिकार देहाय बमोजिम हुनेछः-
- क. भूमि व्यवस्थापन
- (१) सङ्घीय तथा प्रदेश कानूनको अधीनमा रही स्थानीयस्तरको भू-उपयोग नीति, योजना, कार्यक्रम तर्जुमा र कार्यान्वयन,
- (२) सङ्घीय तथा प्रदेशको मापदण्डको अधीनमा रही व्यवस्थित बस्ती विकासका कार्यक्रमको तर्जुमा र कार्यान्वयन, एकीकृत वस्ती विकासका लागि जग्गाको एकीकरण तथा जग्गा विकास र व्यवस्थापन,
- (३) स्थानीयस्तरमा अव्यवस्थित बसोबास व्यवस्थापन ।
- ख. सञ्चार सेवा
- (१) सङ्घीय तथा प्रदेश कानूनको अधीनमा रही स्थानीय क्षेत्रभित्र इन्टरनेट सेवा, टेलिसेन्टर, केबुल तथा तारविहीन टेलिभिजन प्रसारणको अनुमति, नवीकरण र नियमन,
- (२) स्थानीय क्षेत्रमा सूचना प्रविधिको विकास र प्रवद्र्धन गर्ने ।
- ग. यातायात सेवा
- (१) स्थानीय बस, ट्रली बस, ट्राम जस्ता मध्यम क्षमताका मास ट्राञ्जिट प्रणालीको नीति, मापदण्ड, योजना, कार्यान्वयन, अनुगमन र नियमन,
- (२) राष्ट्रिय रेल पूर्वाधारको उपयोग तथा महानगरीय क्षेत्रभित्र शहरी रेल सेवाको सञ्चालन, व्यवस्थापन, मर्मत सम्भार, समन्वय, साझेदारी र सहकार्य।
- (६) सङ्घ वा प्रदेशले संविधान तथा प्रचलित कानून बमोजिम आफ्नो अधिकारक्षेत्रभित्रको कुनै विषय गाउँपालिका वा नगरपालिकालाई कानून

बनाई निक्षेपण गर्न सक्नेछ ।

(७) गाउँपालिका वा नगरपालिकाले उपदफा (१), (३), (४) र (५) बमोजिमको काम, कर्तव्य र अधिकारको प्रयोग गर्दा आवश्यकता अनुसार कानून, नीति, योजना, मापदण्ड तथा कार्यविधि बनाई लागू गर्न सक्नेछ ।

(८) स्थानीय तहले प्रदेश सरकारको परामर्शमा नेपाल सरकारको पूर्व स्वीकृति लिई विदेशका कुनै स्थानीय सरकारसँग भगिनी सम्बन्ध कायम गर्न सक्नेछ ।

(ठ) संघ, संस्था दर्ता तथा नवीकरण

(१) संघ, संस्था परिचालन सम्बन्धी स्थानीय नीति, कानून, मापदण्ड, योजना, कार्यान्वयन र नियमन,

(२) स्थानीय स्तरका संघ, संस्थाको दर्ता तथा नवीकरण।

### ३. गाउँपालिकामा रहने कर्मचारी संख्या

गाउँपालिका र अन्तर्गतका कार्यालयहरूबाट प्रदान गरिने सेवा प्रवाहलाई छिटो छारोतोर प्रभावकारी बनाउनको लागि गाउँपालिकामा ... ओटा शाखा रहेका छन् । गाउँपालिकाको सेवा प्रवाहको लागि सङ्घीय मामिला तथा सामान्य प्रशासन मन्त्रालयले देहाय बमोजिमको संगठन संरचना निर्माण गरी पठाएको छ । जस अनुसार यस गाउँपालिकाको विद्यमान दरबन्दी तेरिज यस प्रकार रहेको छ ।

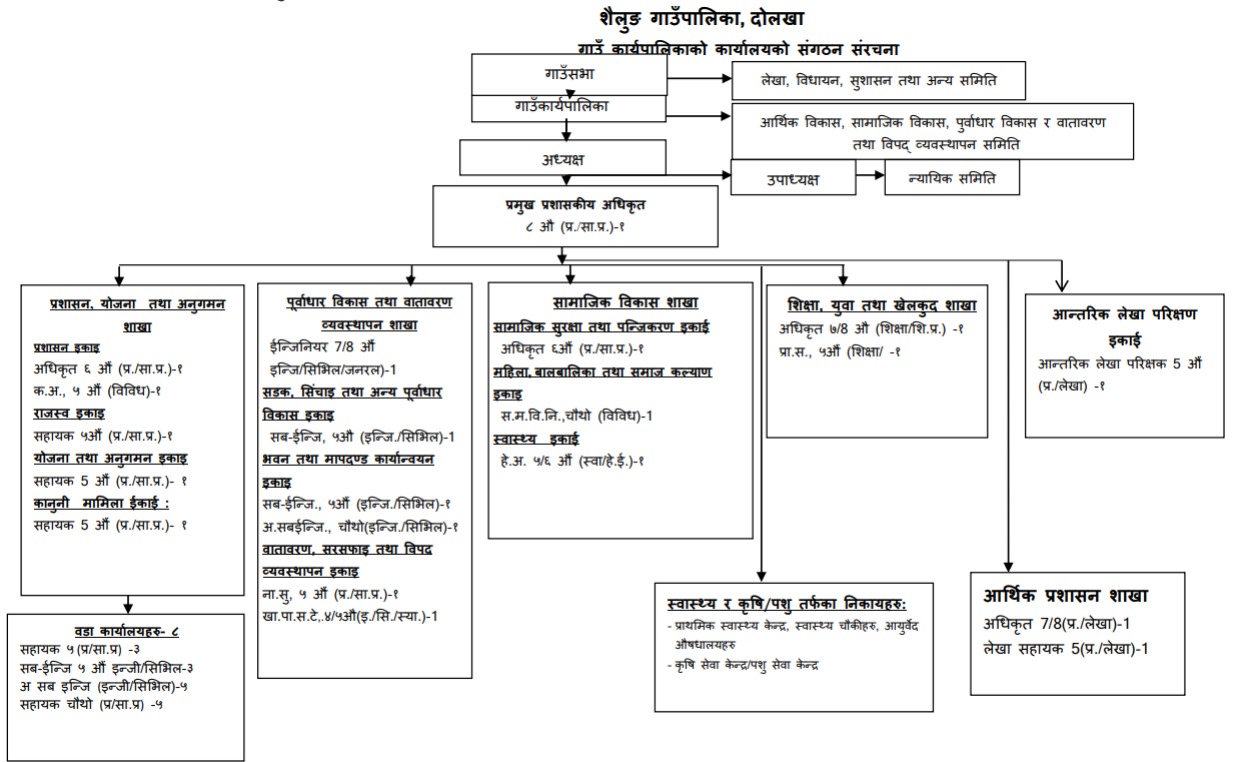

गाउँपालिका तथा अन्तर्गत कार्यरत कर्मचारीको विवरण यस प्रकार रहेको छ

सि.नं.	कर्मचारी नाम	पद	शाखा/सेक्सन	मोबाइल	ई-मेल
१	सन्जिब न्यौपाने	प्रमुख प्रशासकीय अधिकृत	सा.प्र.	९८५९२४९२०२	neupaneanita769@gmail.com

२	डा. सुबास भि.के.	अधिकृत आठौं, पशु चिकित्सक	पशुपन्थी विकास	९८४५९२८५०७	vksubash83@gmail.com
३	सन्तोष दाहाल	अधिकृत सातौं, शिक्षा	शिक्षा	९८४४९८५९०५	santdahal03@gmail.com
४	दिनेश चौधरी	अधिकृत सातौं, प्रशासन	सा.प्र.	९८६९५७८९७५	dineshbikram7@gmail.com
५	प्रकाश बहादुर बोगटी	लेखा अधिकृत	आ.प्र.	९८५८४४७४९९	bogatip384@gmail.com
६	ठमिर प्रसाद घिमिरे	सूचना प्रविधि अधिकृत	सूचना प्रविधि	९८५९२२६८७०	ito.shailungmun@gmail.com
७	विष्णु बहादुर कार्की	सि.अ.हे.व. अधिकृत	स्वास्थ्य	९८५४०४५६९५	tweetbishnu@gmail.com
८	कमल थापा मगर	इन्जिनियर	पूर्वाधार विकास	९८४०५६०८३५	kamalthapamagar0@gmail.com
९	टेक बहादुर श्रेष्ठ	रोजगार संयोजक	सा.प्र.	९८४०००४९९५	tecmetho@gmail.com
१०	मनिष गिरी	सहायक पाँचौं, प्राविधिक सहायक	पू.वि.शा.	९८४३८०८४०३	girimanish223@gmail.com
११	हर्क थापा	आन्तरिक लेखा परीक्षक	आ.प्र.	९८६०९९७४२	thapahari941@gmail.com
१२	बलराम पौड्याल	बचत तथा साख परिचालक	सा.प्र.	९८४४९८६३३०	paudelbalaram40@gmail.com
१३	जनराज योन्जन	सहायक कम्प्युटर अधिकृत	सा.प्र.	९८४९३७६८६९	yonjan.jana@gmail.com
१४	अनिता न्यौपाने	सहायक पाँचौं, हेल्थ असिस्टेन्ट	स्वा. शा.	९८६९९५६४३६	neupaneanita769@gmail.com
१५	आनन्द प्रसाद सुवेदी	पशु स्वास्थ्य प्राविधिक	प.वि.शा.	९८४०५७९४९४	anandapd2052@gmail.com
१६	सुबास तमाड	सब इन्जिनियर	पू.वि.शा.	९८५२०३६८५८	subastmg15@gmail.com
१७	रामबाबु साह	सब इन्जिनियर	पू.वि.शा.	९८४५७२३८३७	rambabushah66@gmail.com
१८	निजिता खनाल	न्यायिक सहजकर्ता	कानूनी मामिला	९८४५४४१६०५	
१९	रामकाजी कार्की	खा.पा.स.टे.	पू.वि.शा.	९८४४९५४६९८	ramkajikarki415@gmail.com
२०	चिना तामाड	बरिष्ठ सहायक पाँचौं	सा.प्र.	९८४४०६९४४३	
२१	सिता कुँवर	सहायक चौथो, अ.न.मि.	स्वास्थ्य	९८४७४९६३८३	seetakunwar66@gmail.com

२२	अनिष योन्जन	सहायक चौथो, अमिन	पू.वि.शा.	९८४४५५४८७३	anishtmg2055@gmail.com
२३	अर्जुन कुमाल श्रेष्ठ	असिष्टेन्ट सब इन्जिनियर	पू.वि.शा.	९८६४९९०४९८	anmolstha303@gmail.com
२४	दिर्घराज अवस्थी	असिष्टेन्ट सब इन्जिनियर	पू.वि.शा.	९८६८८६३५४०	dirgharajawasthi1@gmail.com
२५	बिक्रम खुलाल	असिष्टेन्ट सब इन्जिनियर	पू.वि.शा.	९८४४४६७७७६	bikrambudathoki695@gmail.com
२६	लिला तामाङ	पोषण सहजकर्ता	स्वा. शा.	९८४४३०५८०२	lilatamang076@gmail.com
२७	रमेश श्रेष्ठ	हलुका सवारी चालक	सा.प्र.	९८४८०७६०४४	rsshrestha027@gmail.com
२८	उर्गेन लामा	लघु उद्दम सहयोगी	सा.प्र.	९८४९९९२६९५	urgen.lama71@gmail.com
२९	होम बहादुर श्रेष्ठ	कार्यालय सहयोगी	सा.प्र.	९८२६८५५५५३	hom.bahadur2037@gmail.com
३०	दल बहादुर खड्का	सुरक्षा गार्ड	सा.प्र.	९८६३२०५३५५	dalkhadka111@gmail.com
३१	जीवन सुवेदी	सुरक्षा गार्ड	सा.प्र.	९८४४३०२०६९	
३२	कमल श्रेष्ठ	सुरक्षा गार्ड	सा.प्र.	९८४८३२४४८६	
३३	नम्रता श्रेष्ठ	कार्यालय सहयोगी (भान्से)	सा.प्र.	९८४९०८४४९८	
<b>१ नं. वडा कार्यालयमा कार्यरत कर्मचारी विवरण</b>					
४०	दिनेश श्रेष्ठ	फिल्ड सहायक(वडा सचिव)	सा.प्र.	९८५९२३९७४४	shresthadinesh610@gmail.com
४१	रोमियो जिरेल	ना.प्रा.स.	कृषि	९८६०८६९४९३	jirelromiyo2022@gmail.com
४२	गोबिन्द बहादुर आले	सहायक चौथो, ना.प.स्वा.प्रा.	१ नं. वडा		
४३	मान बहादुर तामाङ	कार्यालय सहयोगी	१ नं. वडा	९७४६४५७४६०	
<b>२ नं. वडा कार्यालयमा कार्यरत कर्मचारी विवरण</b>					
४४	हर्कमान लक्सम्बा	सहायक चौथो, अ.हे.व.	२ नं. वडा	९८४४६६८९२९	hklimbu45@gmail.com
४५	सलिना घिसिङ	कार्यालय सहायक	२ नं. वडा	९८४४३०५०४६	salinaghising@143gmail.com
४६	सिरिश तामाङ	सहायक चौथो, ना.प्रा.स.	२ नं. वडा	९८६६३३९६८९	sirisalama088@gmail.com

४७	दावा लामा	सहायक चौथो, ना.प.स्वा.प्रा	२ नं. वडा	९८६४००१९१५	kishorlama730@gmail.com
४८	पवित्रा श्रेष्ठ	कार्यालय सहयोगी	२ नं. वडा	९७४६४५७०७०	junujoeil@gmail.com
<b>३ नं. वडा कार्यालयमा कार्यरत कर्मचारी विवरण</b>					
४९	दासाङ्बो लामा	MIS अपरेटर(वडा सचिव )	सा.प्र.	९८१९८३४७९६	dasangbo.lama@gmail.com
५०	मनिषा पहाडी	पशु स्वा.प्राविधिक, पाँचौं	कृषि तथा पशुपन्धी विकास	९८६९७७३८३९	
५१	माधव प्रसाद भण्डारी	कार्यालय सहयोगी	सा.प्र.	९८४०६६४३५५	
५२	गंगा माया जिरेल	सहायक चौथो, ना.प्रा.स.	३ नं. वडा	९८४९७३९९८६	gangamayaj246@gmail.com
	रिता कार्की	कार्यालय सहयोगी	३ नं. वडा	९८६१८२७९८४	karkirita866@gmail.com
<b>४ नं. वडा कार्यालयमा कार्यरत कर्मचारी विवरण</b>					
५३	सुशील पौडेल	सहायक पाँचौं, प्रा.स.	कृषि विकास	९८४६५८१२७१	sushilpaudel190@gmail.com
५४	शर्मिला मगर	सहायक चौथो, ना.प.स्वा.प्रा	४ नं. वडा	९८६४००४७००	
५५	प्रेम बहादुर भण्डारी	कार्यालय सहयोगी	४ नं. वडा	९८४९७८९६८९	bidurbha@gmail.com
<b>५ नं. वडा कार्यालयमा कार्यरत कर्मचारी विवरण</b>					
५६	अस्मिता कुमारी नाथ	अ.न.मी (वडा सचिव )	५ नं. वडा	९८६५७६२६९४	amitanath65@gmail.com
५६	महेश्वर के.सि.	सहायक चौथो, ना.प.स्वा.प्रा	५ नं. वडा	९७६५२२४५८४	kcmaheshwor703@gmail.com
५७	साजन बुढाथोकी	सहायक चौथो, ना.प्रा.स.	५ नं. वडा	९८६३६३७३५५	sajan.budha14@gmail.com
५८	निर्मला अधिकारी ढुङ्गेल	सामाजिक परिचालक	५ नं. वडा		
५९	रेजिना खड्का	कार्यालय सहयोगी	५ नं. वडा	९८६६३१३९७७	
<b>६ नं. वडा कार्यालयमा कार्यरत कर्मचारी विवरण</b>					
६०	पवन कुमार यादव	ना.प्रा.स.(वडा सचिव)	६ नं वडा	९७४६४५७४९९	
६१	लक्ष्मी बस्नेत	ना. प्रा.स.	६ नं वडा		

६२	एलिना खड्का	ना.प.स्वा.प्रा.	६ नं. वडा		
६३	सबिता खड्का	कार्यालय सहयोगी	६ नं वडा	९८४४०६००७८	
<b>७ नं. वडा कार्यालयमा कार्यरत कर्मचारी विवरण</b>					
६४	निराशा बुढाथोकी	अ.हे.व.(वडा सचिव )	७ नं. वडा	९८६०४१५२१४	
६५	सुदर्शन प्रसाद काफ्ले	कार्यालय सहायक	७ नं. वडा	९८४४३९९२९९	
६६	दिलिप पोखरेल	ना.प.स्वा.प्रा.	७ नं. वडा	९८४९८०८६५३	dilippokharel2022@gmail.com
६७	स्वस्तिका खड्का	कार्यालय सहयोगी	७ नं वडा	९८४०५९५८२५	
<b>८ नं. वडा कार्यालयमा कार्यरत कर्मचारी विवरण</b>					
६८	मोहन बोहरा	सहायक चौथो, अ.हे.व.	भैंसे	९८६८९४३६५३	mikkivlogs897@gmail.com
६९	अच्युत कृष्ण खड्का	सहायक चौथो, ना.प.स्वा.प्रा	८ नं. वडा	९८६०३८९३४९	khadkachyut1995@gmail.com
७०	लक्ष्मी जिरेल	सहायक चौथो, ना.प्रा.स.	८ नं. वडा	९८६५४८६४४८	laxmijirel2018@gmail.com
७१	दिपेश श्रेष्ठ	कार्यालय सहयोगी	८ नं. वडा	९८४१५२५३१७	dipeshshrestha5253@gmail.com
<b>शैलुङ्गेश्वरी स्वास्थ्य चौकी , शैलुङ-८</b>					
७२	कविता अधिकारी	बरिष्ठ सहायक पाँचौं	स्वा. शा.	९८४१०३६९२९	kabitadhikri18@gmail.com
७३	सावित्रा पुलामी मगर	बरिष्ठ सहायक पाँचौं	भैंसे	९८४४३०३४९०	
७४	लक्ष्मी बुढाथोकी	सहायक चौथो, अ.न.मि.	भैंसे	९८४००३४४८५	
७५	प्रतिभा कुमारी बम	सहायक चौथो, अ.न.मि.	भैंसे	९८४३३०८३४८	pratibhabam23@gmail.com
७७	देबकी खड्का	का.स.	प्र.शाखा	९८६०५८८२४५	
<b>फस्कु स्वास्थ्य चौकी , शैलुङ-७</b>					
७८	शुसिला कार्की	सि.अ.न.मि. अधिकृत	स्वास्थ्य	९८५११०८६९६	sushilakarki776@gmail.com
७९	सौरभ कर्ण	हे.अ.	स्वास्थ्य		
८०	सपना नेपाली	अ.न.मि.(चौथो)	स्वास्थ्य		nsapana70@gmail.com

८१	लक्ष्मण खत्री	हलुका सवारी चालक(एम्बुलेन्स)	स्वास्थ्य	९८६०५७७१०८	
८२	शान्ता कार्की	कार्यालय सहयोगी	स्वास्थ्य		
<b>सांगुते सामुदायिक स्वास्थ्य इकाई , शैलुड-७</b>					
८३					
<b>फस्कु सामुदायिक स्वास्थ्य सेवा केन्द्र , शैलुड-६</b>					
८५	तारा श्रेष्ठ	कार्यालय सहयोगी	स्वास्थ्य	९८४१०१५८८५	
<b>काटाकुटी स्वास्थ्य चौकी , शैलुड-५</b>					
८६	अस्मिता कुमारी नाथ	सहायक चौथो, अ.न.मि.	स्वास्थ्य	९८६५७६२६९४	amitanath65@gmail.com
८७	अलका कुमारी शर्मा	सहायक चौथो, अ.न.मि.	स्वास्थ्य	९७६९७६५८९३	alkashrama709@gmail.com
८८	चण्डिका न्यौपाने	सहायक चौथो, अ.हे.व.	स्वास्थ्य	९८६४२३३८९१	chandikneupane26@gmail.com
८९	रस्मिता कार्की	कार्यालय सहयोगी	स्वास्थ्य	९८४४४०६८०१	rasmitakarkikarki@gmail.com
<b>मागापौवा स्वास्थ्य चौकी , शैलुड-४</b>					
९०	तपेन्द्र साह	अधिकृत छैटौं, जनस्वास्थ्य निरीक्षक	स्वास्थ्य	९८५४०४५९९१	
९१	पूजा कुमारी साह	सहायक चौथो, अ.न.मि.	स्वास्थ्य	९७४८३९२०७४	sahpoojakumari808@gmail.com
९२	सरस्वती श्रेष्ठ	सहायक चौथो, अ.न.मि.	स्वास्थ्य	९८४९६३२२३१	ssaraswoti83@gmail.com
९३	बिमला तामाङ	अ.हे.व.(पाँचौं)	स्वास्थ्य	९८४४१४५५१३	bimalatmg52@gmail.com
९४	राजेश कुमार चौधरी	अ.हे.व.	स्वास्थ्य	९८६४५९७३३३	
९५	अमृत प्रसाद भण्डारी	कार्यालय सहयोगी	स्वास्थ्य	९८४४२३८६८७	
<b>शैलुड अस्पताल , शैलुड-३</b>					
९६	डा सुमित कुमार रजक	मेडिकल अधिकृत	स्वास्थ्य	९८४५५३२६४२	
९७	मधु कर्ण	सहायक पाँचौं, हेल्थ असिस्टेन्ट	स्वास्थ्य	९८६३८९८३०२	Mahi.karnji211@gmail.com
९८	लक्ष्मी गुरुङ	सहायक चौथो, अ.न.मि.	स्वास्थ्य	९८६३०३३२७१	laxmi2076000@gmail.com

१९	रविना अधिकारी	सहायक चौथो, अ.न.मि.	स्वास्थ्य	९८४०७०२३०६	adhikari.rabina24@gmail.com
१००	सरिस्मा मोक्तान	सहायक चौथो, अ.हे.व.	स्वास्थ्य	९८४४४०७६०९	moktansarishma@gmail.com
१०१	स्वस्तीका कुमारी मिश्र	सहायक चौथो, अ.हे.व.	स्वास्थ्य		
१०२	माधव कार्की	सहायक चौथो, ल्याव असिष्टेन्ट	स्वास्थ्य	९८५९३२९३९८	Karkimadhav2075@gmail.com
१०३	कुसुम बि.क	सहायक चौथो, अ.न.मि.	स्वास्थ्य	९८४८४४०६३२	lamichhanekusum13@gmail.com
१०४	अम्बिका खड्का	कार्यालय सहयोगी	स्वास्थ्य	९८४९०७६५६४	
<b>ढुंगे सामुदायिक स्वास्थ्य इकाई , शैलुड-३</b>					
१०५	रोशिका मोक्तान तामाड		स्वास्थ्य	९८४०५५५९३६	roshikamoktan013@gmail.com
१०६	खिर कुमारी श्रेष्ठ		स्वास्थ्य	९८४५२३२३२५	dalbahudarshrestha@gmail.com
<b>भुषाफेदा स्वास्थ्य चौकी , शैलुड-२</b>					
१०७	दिछेन लामा	अ.न.मि.(पाँचौं)	स्वास्थ्य	९८६४२५८७९९	dichenlama50@gmail.com
१०८	मिरसङ तामाड	सहायक चौथो, अ.न.मि.	स्वास्थ्य	९८४२८६७८२५	tmirsang@gmail.com
१०९	हिरा बहादुर सारु मगर	सहायक चौथो, अ.हे.व.	स्वास्थ्य	९८६४६८२८९९	hiramagarsaru2811@gmail.com
११०	सीता श्रेष्ठ	कार्यालय सहयोगी	स्वास्थ्य	९८४८९०७५९८	Shresthasitamaya1234@gimal.com
<b>दुधपोखरी स्वास्थ्य चौकी , शैलुड-१</b>					
१११	दिपेन्द्र खत्री	सहायक पाँचौं, हेल्थ असिष्टेन्ट	स्वास्थ्य	९८६४४६०४९८	khatri dipendra50@gmail.com
११२	कृती केसी खत्री	अ.हे.व.	स्वास्थ्य	९८४३३५९०६६	kckriti09@gmail.com
११३	शान्त माया तामाड	अ.न.मि.(पाँचौं)	स्वास्थ्य	९८६९९९९४९०	
११४	कोपिला राउत	सहायक चौथो, अ.न.मि.	स्वास्थ्य	९८६२४०६४२०	Kopilaraut343@gmail.com
११५	सानुमाया तामाड	कार्यालय सहयोगी	स्वास्थ्य	९७६७३२०८९८	

## ४. शाखागत कार्यविवरण

<b>शाखागत कार्यविवरण:</b>
गाउँपालिका कार्यालयको प्रस्ताव गरिएको महाशाखा, शाखा, उपशाखा र इकाई, प्राथमिक स्वास्थ्य केन्द्र स्वास्थ्य चौकी, तथा आधारभूत स्वास्थ्य केन्द्र एवं वडा कार्यालयहरूको कार्यविवरण निम्न बमोजिम हुनेछ ।
<b>(१) प्रशासन योजना तथा अनुगमन शाखा:</b>
<b>(क) प्रशासन इकाई:</b>
<ul style="list-style-type: none"> <li>● कर्मचारी व्यवस्थापन सम्बन्धी नीतिको आवश्यकता पहिचान गरी पेश गर्ने ।</li> <li>● गाउँकार्यपालिकाका कर्मचारीहरूको नियुक्तिदेखि अवकाशसम्मका विवरणहरू सहितको कर्मचारीहरूको बैयक्तिक विवरण अद्यावधिक गर्ने/गराउने ।</li> <li>● कर्मचारीको सरुवा, काज, पदस्थापन, तालिम, भ्रमण, अध्ययन र अन्य बृत्तिविकास सम्बन्धी कार्यहरू गर्ने/गराउने ।</li> <li>● प्रत्येक वर्ष गाउँकार्यपालिका कार्यालय एवं वडा कार्यालयहरूको कार्यविवरणको विश्लेषण गरी दरवन्दी सिर्जना अथवा खारेज अथवा पदनाम परिवर्तन गर्न सिफारिस साथ पेश गर्ने ।</li> <li>● स्वीकृत दरवन्दी अन्तर्गतका सबै कर्मचारीहरूको कार्यविवरण अद्यावधिक गर्ने/गराउने ।</li> <li>● कार्यविवरणको आधारमा कार्यसम्पादन सूचकाङ्क तयार गरी/गराई सम्बन्धित सुपरीवेक्षकबाट मातहतका कर्मचारीसंग आवधिक कार्यसम्पादन सम्झौता गर्न लगाउने ।</li> <li>● कर्मचारीहरूको कार्य-उत्प्रेरणा, सकारात्मक मनस्थिति र उच्च-मनोबल हुने प्रकृतिको कार्यवातावरण सिर्जना गर्ने/गराउने ।</li> <li>● कर्मचारीहरूको लागि आवश्यकतामा आधारित तालिमको व्यवस्था मिलाउने, तालिममा संलग्न कर्मचारीको अनुगमन गर्ने, तालिममा सिकेका कुराहरूलाई निजले कार्यथलोमा रुपान्तरण गर्न सके/नसकेको अनुगमन गर्ने ।</li> <li>● कर्मचारीमाथि कारवाही वा सजाय गर्नु पर्ने भएमा सोको लागि आवश्यक कागजात/प्रमाण एवं पुष्ट्याई प्राप्त गरी राय सहित पेश गर्ने ।</li> <li>● कर्मचारीहरूको कार्यसम्पादन मूल्यांकन फाराम भर्ने तथा मूल्याङ्कन गर्ने व्यवस्था मिलाई मूल्याङ्कन गरिएका कार्यसम्पादन मूल्याङ्कन फारामहरू सुव्यवस्थित एवं सुरक्षित राख्ने व्यवस्था मिलाउने ।</li> <li>● कार्यसम्पादन मूल्यांकनको आधारमा पुरस्कार र दण्डको व्यवस्था गर्न व्यवस्था मिलाउने।</li> <li>● मानव संसाधन विकास योजना तयार गर्ने व्यवस्था मिलाई सो अनुसार मानव संसाधन विकासको लागि कार्ययोजना तयार गरी पेश गर्ने र स्वीकृत भए बमोजिम कार्यान्वयन गर्ने।</li> </ul>

● गाउँपालिकाको सम्पूर्ण कर्मचारीहरूको प्रशासनिक रेखदेख र नियन्त्रण गर्ने ।
● गाउँपालिकाको निर्णय अनुसार पदपूर्ति समितिले सिफारिश गरेको उम्मेदवारलाई नियुक्ति दिने।
● गाउँपालिकाका कर्मचारीहरूको पदस्थापन, काज, सरुवा, बढुवा, विदा, पुरस्कार, दण्डसजाय, राजिनामा, वरबुझारथ र अवकाश सम्बन्धी कार्य गर्ने/गराउने ।
● गाउँपालिकाका कर्मचारीहरूको असाधारण विदा र अध्ययन विदा स्वीकृतिका लागि सिफारिस गर्ने ।
● गाउँपालिकाका कर्मचारीहरूको कार्यसम्पादन मूल्यांकन गर्ने/गराउने ।
● गाउँपालिकाको जनशक्ति विकास योजना तयार गरी लागु गर्ने/गराउने ।
● गाउँपालिकामा मानव संशाधन विकास केन्द्रको स्थापना र संचालनको व्यवस्था मिलाउने।
● गाउँपालिकाको कार्यसम्पादनलाई प्रभावकारी बनाउन समय समयमा संगठन विकास सम्बन्धी अध्ययन गरी/गराई संगठन संरचना तथा दरबन्दी प्रस्तावित गरी स्वीकृतिका लागि पेश गर्ने।
● गाउँपालिकाका सम्पूर्ण कर्मचारीहरूको कार्यविवरण तयार गरी/परिमार्जन गरी प्रत्येक आर्थिक वर्षको पहिलो हप्ताभित्र सम्बन्धित कर्मचारीलाई उपलब्ध गराउने ।
● स्वीकृत संगठन संरचना र कार्यविवरण अनुसार कार्यालय संचालन गर्ने तथा सो अनुरूप भए/नभएको अनुगमन गर्ने ।
● वडा कार्यालय संचालनको लागि आवश्यक व्यवस्था मिलाउने ।
● कार्यालयमा जनसम्पर्क, सोधपुछ कक्ष, सहायक कक्ष, उजुरीपेटिका, प्रतिकक्षालय, गुनासो सुनुवाइ आदिको व्यवस्था मिलाउने ।
● कार्यवोझको आधारमा कर्मचारीहरूको काम र जिम्मेवारीको वाँडफाँड गरी अधिकार प्रत्यायोजन गर्ने/गराउने ।
● नागरिक बडापत्रको तयारी, परिमार्जन, कार्यान्वयन र अनुगमन सम्बन्धी कार्य गर्ने/गराउने
● गाउँपालिकाका सबै पदाधिकारी एवं कर्मचारीहरूको सम्पत्ति बिवरण प्रचलित कानून बमोजिम भर्ना लगाई प्रचलित कानूनले निर्धारित गरेको समयभित्र सम्बन्धित निकायमा पेश गर्ने/गराउने।
● गाउँपालिकाको जिन्सी व्यवस्थापन गर्ने/गराउने ।
● अन्तरशाखा समन्वय गर्ने/गराउने ।
● गाउँपालिका भित्र आधुनिक सूचना तथा प्रविधिको स्थापना र उपयोगको व्यवस्था मिलाउने ।
● प्रचलित कानून बमोजिम गाउँपालिकाले सूचनाको हकको अनुभूति सुनिश्चित गर्ने/गराउने।
● गाउँकार्यपालिकाको काम, कारवाहीलाई सुशासनयुक्त बनाउने ।
● उजुरी पेटिकाको व्यवस्थापन गर्ने/गराउने ।

<ul style="list-style-type: none"> <li>● गाउँपालिकाको भौगोलिक सूचना प्रणालीको प्रयोगमा सहजीकरण गर्ने ।</li> </ul>
<ul style="list-style-type: none"> <li>● सामाजिक सुरक्षा तथा पञ्जीकरण सम्बन्धी कार्यको प्रभावकारी रूपमा अनुगमन गर्ने ।</li> </ul>
<ul style="list-style-type: none"> <li>● गाउँपालिकाका सबै शाखा/उपशाखा/इकाई लगायत गाउँपालिका अन्तर्गतका सबै निकायहरूमा सूचना प्रविधिका उपकरणहरूको जडान, मर्मत संभार तथा अनुगमनको कार्य गर्ने/गराउने।</li> </ul>
<ul style="list-style-type: none"> <li>● गाउँपालिकासँग सम्बन्धित पाश्चवचित्र, पाठ्य एवं प्रचार-प्रसार सामग्रीहरूको तयारी गरी/गराई प्रकाशन प्रयोजनका लागि पेश गर्ने/गराउने ।</li> </ul>
<ul style="list-style-type: none"> <li>● सूचना प्रविधिको प्रयोग सम्बन्धमा गाउँपालिकाका निर्वाचित पदाधिकारी एवं कर्मचारीहरूलाई आवश्यक तालिम/ अभिमुखीकरण गर्ने तथा सूचना प्रविधिको प्रयोग गर्न आवश्यक सहयोग गर्ने ।</li> </ul>
<ul style="list-style-type: none"> <li>● यस शाखाले गर्ने भनी निर्दिष्ट गरिएका अन्य कार्यहरू गर्ने/गराउने ।</li> </ul>
<ul style="list-style-type: none"> <li>● गाउँकार्यपालिकाको कार्यालयलाई प्रत्येक आगामी आ.व.को लागि आवश्यक पर्ने मालसामानको लागत, चालू आ.व.को आषाढ मसान्तभित्र स्वीकृत गराई सक्ने ।</li> </ul>
<ul style="list-style-type: none"> <li>● आ.व.भरिको लागि स्वीकृत लागत बमोजिमको मालसामान आपूर्ति गर्न इच्छुक व्यापारिक संस्थालाई सूचिकृत गराउने व्यवस्था गर्ने ।</li> </ul>
<ul style="list-style-type: none"> <li>● आ.व.को लागि स्वीकृत बजेटको परिधिभित्र रही प्रचलित सार्वजनिक खरीद ऐन/नियमावली एवं अन्य सम्बन्धित ऐन/नियम/कार्यविधि अनुरूप हुने गरी खरीदको व्यवस्था मिलाउने ।</li> </ul>
<ul style="list-style-type: none"> <li>● स्वीकृत माग फाराम अनुसार माग भइ आएको जिन्सी सामान मौज्दातमा भए उपलब्ध गराउने र अभिलेख दुरुस्त राख्ने ।</li> </ul>
<ul style="list-style-type: none"> <li>● खर्च भई जाने र खर्च भई नजाने जिन्सी सामानको बेग्ला बेग्लै रजिष्टर (अभिलेख) खडा गर्ने र कार्यकारी अधिकृत वा तोकिएको अधिकारी बाट प्रमाणित गराउने ।</li> </ul>
<ul style="list-style-type: none"> <li>● कार्यालय सामान र निर्माण सामग्री नियमानुसार प्रचलित कानून अनुसार सोझै वा दरभाउपत्र वा बोलपत्रद्वारा आपूर्ति गर्ने कार्यबाहीका लागि पेश गर्ने र निर्णय भए बमोजिम खरिद गर्ने, दाखिला गर्ने र वितरण गर्ने ।</li> </ul>
<ul style="list-style-type: none"> <li>● खरिद गरी वा सहायता वा कुनै पनि प्रकारबाट प्राप्त भएका मालसामानको आम्दानी बाँध्ने र लागत दुरुस्त राख्ने ।</li> </ul>
<ul style="list-style-type: none"> <li>● जिन्सी निरीक्षण पुस्तिका खडा गरी प्रचलित कानून बमोजिम अधिकार प्राप्त अधिकारीबाट निरीक्षण गराउने र जिन्सी निरीक्षण गर्दा मालसामानको सुरक्षा, मर्मत संभार, लिलाम विक्री, हानी-नोक्सानी आदि पक्षहरूमा ध्यान दिने ।</li> </ul>
<ul style="list-style-type: none"> <li>● वार्षिक रूपमा छपाई कार्यको लागि आवश्यक व्यवस्था गर्ने ।</li> </ul>
<ul style="list-style-type: none"> <li>● सवारी साधन तथा ढुवानी साधनहरूको ब्लुबुक (अधिकारपत्र) राख्ने र नविकरण गर्ने तथा लगवुक राख्ने ।</li> </ul>

<ul style="list-style-type: none"> <li>● भौतिक सामाग्रीहरूको नाम/नम्बर राख्ने व्यवस्था गर्ने, मेसिनरी-प्रविधिगत सामानहरूलाई उपयोगी अवस्थामा राख्ने एवं गाउँपालिकाको खर्च भइ नजाने सामानहरूको पर्याप्त सुरक्षा र सदुपयोगको व्यवस्था मिलाउने ।</li> </ul>
<ul style="list-style-type: none"> <li>● सामानहरूको मिनाहा तथा लिलामका लागि आवश्यक कारबाही चलाउने ।</li> </ul>
<ul style="list-style-type: none"> <li>● हस्तान्तरण भै जाने सामानको हस्तान्तरण सम्बन्धी कार्य गर्ने ।</li> </ul>
<ul style="list-style-type: none"> <li>● कार्यालयको जिन्सी सामानहरू आदेशानुसार मर्मत गर्ने गराउने व्यवस्था मिलाउने ।</li> </ul>
<ul style="list-style-type: none"> <li>● गाउँपालिकाका सबै अचल सम्पत्तिको स्थायी अभिलेख दुरुस्त राख्ने ।</li> </ul>
<ul style="list-style-type: none"> <li>● उपशाखाका कर्मचारीहरूलाई कार्यालय समय भन्दा वढी समय काम गराउन परेमा सिफारिस साथ निर्णय गराई काममा लगाउने ।</li> </ul>
<ul style="list-style-type: none"> <li>● उपशाखाका कर्मचारीको कार्यसम्पादन मूल्याङ्कन भएको बारे सुनिश्चित हुने ।</li> </ul>
<ul style="list-style-type: none"> <li>● गाउँपालिका क्षेत्रभित्रका सार्वजनिक जग्गा, खुला क्षेत्र, चउर, चरणको निगरानी गर्ने ।</li> </ul>
<ul style="list-style-type: none"> <li>● सार्वजनिक जग्गा, खुला क्षेत्र, चउर, चरणक्षेत्र, तलतलैया, नदी, पानीको मुहान, घाट, पार्क,सडक, बाटोघाटो आदिको अभिलेख अद्यवधिक गर्ने र सो उपर अतिक्रमण हुन लागेको वा भएको देखिएमा तुरुन्त शाखा प्रमुख मार्फत प्रमुख प्रशासकीय अधिकृत समक्ष जानकारी गराउने र आदेश वा निर्देशन भए बमोजिम त्यस्तो कार्यलाई रोक्ने ।</li> </ul>
<ul style="list-style-type: none"> <li>● सार्वजनिक मठ, मन्दिर, मस्जिद आदिको संरक्षण, सम्बर्द्धन र विकास एवं विस्तार गर्ने क्रममा सम्बन्धित निकायलाई सहयोग गर्ने ।</li> </ul>
<ul style="list-style-type: none"> <li>● सम्पूर्ण सम्पत्तिको उपयोग, मर्मत तथा सुरक्षा सम्बन्धी कार्य गर्ने ।</li> </ul>
<ul style="list-style-type: none"> <li>● यस उपशाखालाई निर्दिष्ट अन्य कामहरू गर्ने ।</li> </ul>
<ul style="list-style-type: none"> <li>● गाउँपालिकाका नाममा कुनै व्यक्ति, वा संस्थाबाट प्राप्त हुने चिट्ठी, पत्र, निवेदन, कागजात बुझ्ने, यसरी प्राप्त हुने चिट्ठी, पत्र, निवेदन, कागजातलाई सिलसिलेवार क्रम मिलाई निर्दिष्ट ढाँचा अनुरूपको मूल दर्ता कितावमा दर्ता गर्ने ।</li> </ul>
<ul style="list-style-type: none"> <li>● खाम बाहिर गोप्य अत्यन्त गोप्य लेखिएका/छाप लगाईएका खामहरू खामवन्दी अवस्थामा नै प्रमुख प्रशासकीय अधिकृत वा निजले तोकेको अधिकारी समक्ष बुझाउने र सामान्य प्रकृतिका पत्रहरू सम्बन्धित अधिकारी/शाखा/उपशाखा/इकाईलाई बुझाउने।</li> </ul>
<ul style="list-style-type: none"> <li>● मूल दर्ता किताबलाई पाना छुट्टिन, च्यातिन आदिबाट जोगाई सुरक्षित राख्ने ।</li> </ul>
<ul style="list-style-type: none"> <li>● गाउँपालिका वा अन्तर्गतका कर्मचारी, पदाधिकारी/शाखा/उपशाखा/ इकाई/वडा कार्यालयहरूलाई लेखिने पत्रहरू तथा गाउँपालिकाबाट अन्य व्यक्ति, निकाय र संस्थालाई लेखिने पत्रहरूलाई निर्दिष्ट ढाँचामा राखिएको</li> </ul>

<p>मूल चलानी कितावमा चलानीको सिलसिलेवार क्रम मिलाई चलानी गर्ने र चलानी गरिएको पत्रको बिषय, मिति खुल्ने गरी प्रविष्ट गर्ने ।</p>
<ul style="list-style-type: none"> <li>● चलानी गरिएका पत्रहरु छिटो भन्दा छिटो सम्बन्धित व्यक्ति/निकाय/संस्था/ शाखा/उपशाखा/इकाई/वडा कार्यालयमा पुग्ने व्यवस्था मिलाउने । जुन माध्यमबाट डेलिभरी गरिएको हो सोको स्पष्ट व्यहोरा प्रमाण सुरक्षित रहने व्यवस्था मिलाई तोकिएको जिम्मेवार पदाधिकारी वा कर्मचारीलाई बुझाउने कार्य गर्ने ।</li> </ul>
<ul style="list-style-type: none"> <li>● मूल चलानी किताबलाई पाना छुट्टिन, च्यातिन आदिबाट जोगाई सुरक्षित राख्ने ।</li> </ul>
<ul style="list-style-type: none"> <li>● गाउँपालिकाको विषयमा जानकारी चाहनेलाई गोपनीयता राख्नु पर्ने बिषयमा बाहेक अन्य बिषयमा सामान्य जानकारी गराउने ।</li> </ul>
<ul style="list-style-type: none"> <li>● विभिन्न कार्यालयबाट सूचना टाँसको लागि आएका सूचनाहरु कार्यालयको सूचना पाटीमा टाँस गरी मुचुल्का सम्बन्धित निकायमा पठाउने ।</li> </ul>
<ul style="list-style-type: none"> <li>● उजुरी पेटिकाको सुरक्षा र उजुरी पेटिका खोल्ने व्यवस्था गरी पेटिकामा परेका उजुरीहरु कार्यकारी अधिकृत वा निजले तोकेको अधिकारी समक्ष पेश गर्ने ।</li> </ul>
<ul style="list-style-type: none"> <li>● दर्ता/चलानी तथा हेल्पडेस्कमा रहेका टेलिफोन तथा अन्य भौतिक सामानहरु सुरक्षित रुपमा राख्ने र राख्न लगाउने ।</li> </ul>
<ul style="list-style-type: none"> <li>● गाउँपालिकाको सोधपुछ तथा जनसम्पर्क बिन्दुको रुपमा काम गर्ने ।</li> </ul>
<ul style="list-style-type: none"> <li>● प्रचार-प्रसार र सेवाग्राहीहरुको सुविधाको लागि गाउँपालिकाले उपलब्ध गराउने फर्म, सूचना,पम्प्लेट आदि उपलब्ध गराउने ।</li> </ul>
<ul style="list-style-type: none"> <li>● गाउँपालिकाको सेवाग्राहीको रुपमा असहाय/अपाङ्ग/जेष्ठ नागरिक सोधपुछ कक्षमा सम्पर्क राख्न आएको आवस्थामा निजले माग गर्न खोजेको सेवाको प्रकृति हेरी सम्बन्धित अधिकारी/शाखा/उपशाखा/इकाईलाई सो वारे जानकारी गराई निजको काममा सहजीकरणको भूमिका निर्वाह गर्ने ।</li> </ul>
<ul style="list-style-type: none"> <li>● शाखाको भौतिक एवं जिन्सी सामग्रीहरुको सुरक्षाको व्यवस्था मिलाउने ।</li> </ul>
<ul style="list-style-type: none"> <li>● यस निकायलाई निर्दिष्ट अन्य कार्यहरु गर्ने ।</li> </ul>
<p><b>(ख) राजस्व इकाई:</b></p>
<ul style="list-style-type: none"> <li>● राजस्व प्रक्षेपण तथा वार्षिक राजस्व संकलन अनुमान तयार गर्ने ।</li> </ul>
<ul style="list-style-type: none"> <li>● गाउँपरिषद्वा प्रस्तुत गर्ने प्रयोजनको लागि राजस्व सम्बन्धी प्रस्तावको मस्यौदा तयार गरी महाशाखा प्रमुख समक्ष पेश गर्ने ।</li> </ul>
<ul style="list-style-type: none"> <li>● गाउँपालिकाको राजस्व योजना तयारी/कार्यान्वयन सम्बन्धी कार्य गर्ने ।</li> </ul>
<ul style="list-style-type: none"> <li>● राजस्व परामर्श समितिको बैठक एवं निर्णयहरु कार्यान्वयन गर्ने/गराउने ।</li> </ul>

<ul style="list-style-type: none"> <li>● राजश्व अभिवृद्धिसँग सम्बन्धित कार्यहरूको बिषयमा नीति, रणनीति, कार्यविधि, निर्देशिका एवं कार्यक्रम तर्जुमा सम्बन्धी कार्यमा महाशाखा प्रमुखलाई सहयोग गर्ने ।</li> </ul>
<ul style="list-style-type: none"> <li>● राजश्व प्रशासन शाखाले उपलब्ध गराउने सेवाहरूलाई सरल, सहज, चुस्त, दुरुस्त, पारदर्शी र मितब्ययी गराउन गर्नु पर्ने सुधारका कार्यक्रमहरू पेश गर्ने ।</li> </ul>
<ul style="list-style-type: none"> <li>● राजश्व उठाउने र राजश्वको स्रोत जुटाउने कार्यमा निजी क्षेत्रबाट समेत पहल एवं सक्रिय सहभागिता गराउने ।</li> </ul>
<ul style="list-style-type: none"> <li>● राजश्वको स्रोत विविधिकरण तथा वार्षिक लक्ष्य निर्धारण सम्बन्धी कार्य गर्ने ।</li> </ul>
<ul style="list-style-type: none"> <li>● राजश्व वाँडफाँड सम्बन्धी कार्यमा सहयोग गर्ने ।</li> </ul>
<ul style="list-style-type: none"> <li>● बाह्य स्रोत जुटाउने सम्बन्धी कार्य गर्ने ।</li> </ul>
<ul style="list-style-type: none"> <li>● सेवा शुल्क तथा वाँकी वक्यौता असूल सम्बन्धी नीति/कार्यक्रम तयार गरी पेश गर्ने र स्वीकृत भए बमोजिम कार्यान्वयन गर्ने/गराउने ।</li> </ul>
<ul style="list-style-type: none"> <li>● स्थानीय कर, सेवा शुल्क, दस्तुर, दण्ड/जरिवाना तथा प्राकृतिक स्रोतबाट प्राप्त रोयल्टी एवं पर्यटन शुल्क सम्बन्धी कार्य गर्ने/गराउने ।</li> </ul>
<ul style="list-style-type: none"> <li>● राजश्वका उपयोग भई आएका श्रोतहरूको अतिरिक्त नयाँ श्रोतहरू पहिचान गरी श्रोत परिचालनको लागि आवश्यक व्यवस्था मिलाउने ।</li> </ul>
<ul style="list-style-type: none"> <li>● राजश्व संकलनमा आइपर्ने बाधा अड्चनलाई न्यूनीकरण गर्दै राजश्व अभिवृद्धिमा प्रभावकारिता ल्याउन राजश्व गस्ती ब्यवस्था गर्ने ।</li> </ul>
<ul style="list-style-type: none"> <li>● गाउँपालिकाले राजश्व परिचालन सम्बन्धमा अवलम्बन गर्ने नीतिको विषयमा निर्णय गर्न आवश्यक सूचना सङ्कलन गरी नीति निर्माणमा सहयोग गर्ने ।</li> </ul>
<ul style="list-style-type: none"> <li>● गाउँपालिकाको राजश्व चुवाहट नियन्त्रण गर्न कार्ययोजना बनाई कार्यान्वयन गर्ने ।</li> </ul>
<ul style="list-style-type: none"> <li>● गाउँपालिकाको राजश्वको आम्दानी र खर्चको फेहरिस्त दुरुस्त गरी राख्ने र राख्न लगाउने।</li> </ul>
<ul style="list-style-type: none"> <li>● गाउँपालिकाको वार्षिक आय-व्ययको हिसावको विश्लेषण सहित गाउँसभामा पेश गर्न तयार गर्ने ।</li> </ul>
<ul style="list-style-type: none"> <li>● लेखापरीक्षणबाट औँल्याइएका राजश्व सम्बन्धी वेरुजु फछ्यौटको लागि कार्य गर्ने ।</li> </ul>
<ul style="list-style-type: none"> <li>● गाउँपालिकाको राजश्व अभिवृद्धिका लागि सम्बद्ध निकायहरूसँग समन्वय गर्ने तथा गाउँक्षेत्रका व्यापारी, उद्योगपति र अन्य व्यवसायी तथा करदाताहरूसँग छलफल गर्ने व्यवस्था मिलाई राजश्व अभिवृद्धि र व्यवस्थापनमा सघाउ पुऱ्याउने ।</li> </ul>

<ul style="list-style-type: none"> <li>● गाउँपालिकासँग सम्बन्धित बिषयहरु गाउँसभाबाट निर्णय गराउन आवश्यक पर्ने भएमा सोको विस्तृत बिबरण तयार गरी प्रमुख प्रशासकीय अधिकृत समक्ष पेश गर्ने ।</li> </ul>
<ul style="list-style-type: none"> <li>● गाउँसभाबाट राजश्व सङ्कलन सम्बन्धी बिषयमा भएका निर्णयहरुको कार्यान्वयन गर्ने/गराउने।</li> </ul>
<ul style="list-style-type: none"> <li>● राजश्व अभिवृद्धिसँग सम्बन्धित कार्यहरुको बिषयमा नीति तय गर्ने, कार्यविधि निर्देशिका तयार गर्ने एवं कार्यक्रम बनाई पेश गर्ने ।</li> </ul>
<ul style="list-style-type: none"> <li>● अन्तरशाखा/उपशाखासंग समन्वय तथा सहयोग गर्ने ।राजश्व सङ्कलन एवं असुली सम्बन्धमा सम्पन्न गर्नुपर्ने कार्यहरुको निरीक्षण, अनुगमन, अध्ययन र विश्लेषण गर्ने एवं सुझाव समेत सङ्कलन गरी सुधारका कार्य गर्ने/गराउने व्यवस्था मिलाउने।</li> </ul>
<ul style="list-style-type: none"> <li>● राजश्वका क्षेत्र एवं स्रोतहरु पहिचान गर्ने सम्बन्धमा सूचना/तथ्याङ्क सङ्कलन गर्ने र अध्ययन,अनुसन्धान तथा विश्लेषण गर्ने/गराउने ।</li> </ul>
<ul style="list-style-type: none"> <li>● राजश्वको प्रभावकारी असुली व्यवस्था मिलाउने र राजश्व चुहावट नियन्त्रण गर्ने लागु गरिएका कर, शुल्क आदिको प्रभावकारिता विश्लेषण गरी थप प्रभावकारी वनाउन उपायहरु खोज्ने ।</li> </ul>
<ul style="list-style-type: none"> <li>● राजश्व उठाउने र राजश्वको स्रोत जुटाउने कार्यमा निजी क्षेत्रलाई संलग्न गराउन पहल गर्ने।</li> </ul>
<ul style="list-style-type: none"> <li>● स्रोत परिचालन सम्बन्धी कार्ययोजना तयार गरी स्वीकृत भए बमोजिम कार्यान्वयन गर्ने/गराउने ।</li> </ul>
<ul style="list-style-type: none"> <li>● गाउँपालिकाको स्रोत विविधिकरण तथा वार्षिक लक्ष्य निर्धारण गरी पेश गर्ने ।</li> </ul>
<ul style="list-style-type: none"> <li>● राजश्वको अभिलेख दुरुस्त राख्ने ।</li> </ul>
<ul style="list-style-type: none"> <li>● वार्षिक बजेट तर्जुमा कार्यमा सहयोग गर्ने ।</li> </ul>
<ul style="list-style-type: none"> <li>● राजश्व बाँडफाँड सम्बन्धी कार्यमा आवश्यक सहयोग गर्ने ।</li> </ul>
<ul style="list-style-type: none"> <li>● गाउँपालिकालाई वाह्य स्रोत जुटाउने सम्बन्धी कारवाही उठाउने ।</li> </ul>
<ul style="list-style-type: none"> <li>● बाँकी रहेको कर, दस्तुर, शुल्क, महसुल आदिको लगत दुरुस्त राख्ने ।</li> </ul>
<ul style="list-style-type: none"> <li>● घर जग्गा कर, व्यवसाय कर, लगायत अन्य कर संकलन गर्ने/गराउने ।</li> </ul>
<ul style="list-style-type: none"> <li>● दस्तुर, महसूल, भाडा, जरिवाना, शुल्क संकलन गर्ने/गराउने ।</li> </ul>
<ul style="list-style-type: none"> <li>● सेवा शुल्क तथा बाँकी वक्यौता असूल उपर गर्ने/गराउने ।</li> </ul>
<ul style="list-style-type: none"> <li>● दैनिक आम्दानी तेरीज तयार गरी प्रमुख प्रशासकीय अधिकृत समक्ष पेश गर्ने ।</li> </ul>
<ul style="list-style-type: none"> <li>● नगद दाखिला एवं राजश्व लेखाङ्कन र प्रतिवेदन तयारी सम्बन्धी कार्य गर्ने/गराउने ।</li> </ul>

<ul style="list-style-type: none"> <li>● कर टोली एवं कर निरीक्षकहरु खटाई राजश्व अभिवृद्धिमा प्रभावकारिता हासिल गर्ने ।</li> </ul>
<ul style="list-style-type: none"> <li>● शाखाबाट भएका सबै कार्यहरु विद्युतीय अभिलेखमा अभिलेखीकरण गर्ने/गराउने ।</li> </ul>
<ul style="list-style-type: none"> <li>● यस उपशाखालाई निर्दिष्ट गरिएका अन्य कार्यहरु गर्ने ।</li> </ul>
<p><b>(ग) योजना तथा अनुगमन इकाईः</b></p>
<ul style="list-style-type: none"> <li>● गाउँपालिकाको वार्षिक विकास योजना तर्जुमाको लागि तथ्याङ्क/विवरण/सूचना आदि सङ्कलन गर्ने/गराउने एवं गाउँसभाबाट पारित गर्नु पर्ने नीतिको मस्यौदा तयार गरी प्रमुख प्रशासकीय अधिकृत समक्ष पेश गर्ने ।</li> </ul>
<ul style="list-style-type: none"> <li>● गाउँपालिका क्षेत्रमा पुरातात्विक सम्पदा, धार्मिक तथा पर्यटकीय महत्वका स्थलहरुको यथार्थपरक सूचना संकलन गरी अभिलेख अद्यावधिक गर्ने/गराउने ।</li> </ul>
<ul style="list-style-type: none"> <li>● गाउँपालिका क्षेत्रभित्र रहेका सम्पदा र पुरातात्विक धरोहरको संरक्षणको कार्ययोजना बनाई कार्यान्वयन गर्ने/गराउने ।</li> </ul>
<ul style="list-style-type: none"> <li>● गाउँक्षेत्र भित्रका विभिन्न जातजाति, भाषा, धर्म र संस्कृतिको अध्ययन, अनुसन्धान, संरक्षण र संवर्द्धनको लागि कार्यक्रम बनाई पेश गर्ने र स्वीकृत भए वमोजिम कार्यान्वयन गर्ने/गराउने।</li> </ul>
<ul style="list-style-type: none"> <li>● ऐतिहासिक, पुरातात्विक तथा पर्यटकीय महत्वका संस्कृति तथा सम्पदाहरुको पहिचान गरी अर्न्तराष्ट्रिय रुपमा यसको महत्वलाई पहिचाहन गराउन प्रचार-प्रसार तथा प्रकाशन गर्ने ।</li> </ul>
<ul style="list-style-type: none"> <li>● स्थानीय चाडपर्व मनाउन आवश्यक सहयोग गर्ने ।</li> </ul>
<ul style="list-style-type: none"> <li>● संस्कृति, पर्यटन र सामाजिक विकास र प्रवर्द्धनमा टेवा पुऱ्याउने विज्ञहरुको सूची तयार गरी राख्ने र आवश्यकता अनुसार उनिहरुको विज्ञतालाई उपयोग गर्ने व्यवस्था मिलाउने ।</li> </ul>
<ul style="list-style-type: none"> <li>● पर्यटन प्रवर्द्धनमा नीजि क्षेत्रलाई परिचालन गर्ने ।</li> </ul>
<ul style="list-style-type: none"> <li>● पर्यटक सेवा शुल्क सम्बन्धी कार्य गर्ने ।</li> </ul>
<ul style="list-style-type: none"> <li>● सम्पदा मार्ग एवं पर्यटकीय क्षेत्रको पहिचान गरी त्यसको विकास, विस्तार र प्रवर्द्धन गर्न सम्बन्धित सबै निकाय तथा संघ/सस्थाहरुसंग समन्वय गरी कार्य गर्ने ।</li> </ul>
<ul style="list-style-type: none"> <li>● गाउँपालिका, प्रदेश सरकार तथा नेपाल सरकारवाट शैलुड गाउँक्षेत्रभित्रको लागि स्वीकृत योजना तथा कार्यक्रमहरुको विवरण राख्ने ।</li> </ul>
<ul style="list-style-type: none"> <li>● गाउँपालिकाका स्वीकृत वार्षिक योजना तथा कार्यक्रम कार्यान्वयन गर्ने/गराउने ।</li> </ul>
<ul style="list-style-type: none"> <li>● वार्षिक एवं बिषयगत योजनाहरुको समन्वय, अनुगमन तथा समीक्षा गर्ने ।</li> </ul>
<ul style="list-style-type: none"> <li>● वार्षिक योजना तथा कार्यक्रमको प्रगति विवरण तयारी गरी सम्बन्धित निकायमा पठाउने ।</li> </ul>

● गाउँपालिकाको विकास योजनाहरूको जाँचपास गर्ने/गराउने कार्यमा सम्बन्धित शाखा/अधिकारीसंग समन्वय गर्ने ।
● स्वीकृत योजना तथा कार्यक्रमहरूको कार्य –प्रकृया निर्धारण गर्ने ।
● सार्वजनिक–निजी साझेदारी प्रवर्द्धन सम्बन्धी कार्य गर्ने ।
● गाउँकार्यपालिका मार्फत विभिन्न परियोजनाहरूबाट सञ्चालित कार्यक्रमको निरीक्षण एवं अनुगमन गर्ने ।
● गाउँपालिकाका आयोजना तथा कार्यक्रमहरूको प्रतिवेदन तयार गर्ने तथा समीक्षा गर्ने व्यवस्था मिलाउने ।
● सिफारिश तथा इजाजत प्रदान सम्बन्धी कार्य गर्ने ।
● विभिन्न समिति–उपसमितिहरूले गरेका निर्णयहरू सम्बन्धित निकायलाई जानकारी गराउने तथा कार्यान्वयन गर्ने/गराउने कार्यमा प्रमुख प्रशासकीय अधिकृत वा सम्बद्ध अधिकारीलाई सघाउने।
● कार्यालयको स्थान व्यवस्थापन तथा ले–आउट मिलाउने कार्य गर्ने ।
● गाउँकार्यपालिकाबाट भएका निर्णयहरूको सङ्कलन र अध्ययन गरी सम्बद्ध अधिकारी/ निकायसंग समन्वय गरी कार्ययोजना अनुरूप समयमै शतप्रतिशत भौतिक तथा वित्तीय प्रगति हासिल गर्न लगाउने ।
● अन्य सम्बद्ध निकायहरू वीच समन्वय गर्ने/गराउने ।
● वडा कार्यालयहरूसंग समन्वय गरी आवधिक योजना तर्जुमा गराउने ।
● गाउँपालिकाको क्षमता अभिवृद्धि तथा कार्य–प्रणालीमा सुधारको लागि कार्ययोजना बनाई पेश गर्ने र स्वीकृत भए अनुरूप कार्यान्वयन गर्ने/गराउने ।
● अन्य निकायहरूलाई अनुदान निकाशा सम्बन्धी कार्य गर्ने/गराउने ।
● अन्य संघ–संस्थाबाट प्राप्त हुन आएका योजना सम्बन्धी कागजातहरू निर्णयको लागि पेश गर्ने तथा व्यवस्थित रूपमा राख्ने ।
● अन्य निकायहरूबाट सञ्चालित योजना तथा कार्यक्रमहरूको प्रगति विवरण सङ्कलन गरी/गराई अभिलेख राख्ने ।
● गाउँपालिकाका योजना/आयोजना/कार्यक्रमहरूको कार्यसम्पादन सूचकांक निर्माण गरी/गराई कार्यान्वयनमा ल्याउने ।
● आयोजना सुपरीवेक्षण तथा अनुगमन समिति तथा उपसमितिहरूको प्रशासनिक कार्य गर्ने ।
● गाउँपालिकाका योजना सम्बन्धी उपसमितिहरूको बैठक व्यवस्थापन कार्य गर्ने ।
● परफोर्मेन्स बोण्डको म्याद थप एवं धरौटीको अभिलेख र फिर्ता सम्बन्धी प्रारम्भिक कार्य गर्ने।
● योजना सम्बन्धी खाता सञ्चालन सिफारिश कार्य गर्ने/गराउने ।

<ul style="list-style-type: none"> <li>● यस शाखालाई निर्दिष्ट अन्य कार्यहरु गर्ने ।</li> </ul>
<b>कानून शाखा</b>
<ul style="list-style-type: none"> <li>● गाउँपालिका विरुद्ध पर्न आएका उजुरी, मुद्दा एवं गुनासा सम्बन्धी निवेदनहरु नियमानुसार दर्ता गरी फछ्यौटको लागि पेश गर्ने ।</li> </ul>
<ul style="list-style-type: none"> <li>● गाउँपालिकाको न्यायिक समितिबाट भएका निर्णयहरु कार्यान्वयनको लागि सम्बन्धित निकायहरुमा पठाउने/बुझाउने ।</li> </ul>
<ul style="list-style-type: none"> <li>● मुद्दाको निर्णय प्रक्रियामा गाउँपालिका अध्यक्ष/उपाध्यक्ष तथा प्रमुख प्रशासकीय अधिकृतसंग सिधै सम्पर्कमा रही कार्य सम्पादन गर्ने व्यवस्था मिलाउने ।</li> </ul>
<ul style="list-style-type: none"> <li>● इकाईसंग सम्बद्ध सबै किसिमका प्रशासनिक कार्य गर्ने/गराउने ।</li> </ul>
<ul style="list-style-type: none"> <li>● स्थानीय सरकार सञ्चालन ऐन, २०७४ बमोजिम गाउँकार्यपालिकाको न्यायिक समितिबाट किनारा भई अदालत समक्ष दायर हुने मुद्दाहरुको मस्यौदा गरी पेश गर्ने ।</li> </ul>
<ul style="list-style-type: none"> <li>● स्थानीय सरकार सञ्चालन ऐन, २०७४ को दफा ४६ बमोजिम गाउँकार्यपालिकामा गठित न्यायिक समितिलाई सोही ऐनको दफा ४७ बमोजिमको क्षेत्राधिकार भित्रका विषयमा अध्ययन, अनुसन्धान, तहकिकात गर्न एवं उक्त क्षेत्राधिकार भित्रका विषयमा नियम विपरित भए/गरेका काम कारवाहीहरुमा कारवाही गर्न/गराउन न्यायिक समितिको सचिवालयको रुपमा काम गर्ने।</li> </ul>
<ul style="list-style-type: none"> <li>● उजुरीका मिसिल/फाइलहरु अभिलेखवद्ध गरी राख्ने ।</li> </ul>
<ul style="list-style-type: none"> <li>● कानूनी राय, परामर्श एवं न्यायिक निर्णयका सम्बन्धमा प्रारम्भिक कार्यको उठान् गर्ने ।</li> </ul>
<ul style="list-style-type: none"> <li>● मुद्दाका पक्ष वा विपक्षीहरुबाट न्यायिक समितिबाट भएको फैसला वा निर्णयको प्रमाणित प्रतिलिपि माग भएमा कानून बमोजिम उपलब्ध गराउने ।</li> </ul>
<ul style="list-style-type: none"> <li>● मुद्दाका पक्ष वा विपक्षलाई न्यायिक समितिको निर्णयानुसार बयान लिने ।</li> </ul>
<ul style="list-style-type: none"> <li>● मुद्दाका सम्बन्धित कागजात/प्रमाण/निस्सा उपलब्ध गरी मिसिल साथ पेश गर्ने ।</li> </ul>
<ul style="list-style-type: none"> <li>● मुद्दा सम्बन्धी अभिलेख तथा मिसिलहरु सुरक्षित रुपमा व्यवस्थित गर्ने/गराउने ।</li> </ul>
<ul style="list-style-type: none"> <li>● गाउँपालिकासंग सम्बद्ध विषयका मुद्दामा असहाय विपन्न व्यक्तिहरुलाई निःशुल्क कानूनी परामर्श उपलब्ध गराउने ।</li> </ul>
<ul style="list-style-type: none"> <li>● यस उपशाखालाई निर्दिष्ट गरिएका अन्य कार्यहरु गर्ने ।</li> </ul>
<b>(२) पूर्वाधार विकास तथा वातावरण व्यवस्थापन शाखाः</b>

<b>(क) सडक सिंचाई तथा अन्य पुर्वाधार विकास इकाई:</b>
<ul style="list-style-type: none"> <li>● पूर्वाधार विकासका लागि विभिन्न सेक्टरबाट गरिनु पर्ने कार्यहरूको स्पेसिफिकेशन तयार गर्ने र नक्सा एवं डिजाइन गर्ने कार्यमा महाशाखा प्रमुखसंग समन्वय गर्ने ।</li> </ul>
<ul style="list-style-type: none"> <li>● पूर्वाधार विकासका लागि विभिन्न सेक्टरबाट गरिनु पर्ने कार्यहरूको योजना तर्जुमा गर्ने।</li> </ul>
<ul style="list-style-type: none"> <li>● शाखासंग सम्बन्धित स्वीकृत योजना/कार्यक्रमको कार्यान्वयन, निरीक्षण एवं अनुगमन गर्ने/गराउने ।</li> </ul>
<ul style="list-style-type: none"> <li>● शाखासंग सम्बन्धित कार्यको प्रगति विवरण तयार गरी प्रमुख प्रशासकीय अधिकृत समक्ष पेश गर्ने ।</li> </ul>
<ul style="list-style-type: none"> <li>● शाखासंग सम्बन्धित आवधिक प्रतिवेदन तयार गर्ने ।</li> </ul>
<ul style="list-style-type: none"> <li>● शाखाको बार्षिक कार्यक्रम र सोको कार्यान्वयन योजना निर्माण/तर्जुमा गरी प्रमुख प्रशासकीय अधिकृत समक्ष पेश गर्ने ।</li> </ul>
<ul style="list-style-type: none"> <li>● शाखाको मासिक, त्रैमासिक, अर्धबार्षिक र बार्षिक रुपमा प्रगति विवरण तयार गर्ने ।</li> </ul>
<ul style="list-style-type: none"> <li>● शाखाको दायित्वसंग सम्बन्धित बिषयमा सम्बद्ध निकायहरूसंग समन्वय गर्ने ।</li> </ul>
<ul style="list-style-type: none"> <li>● शाखाका सहायक कर्मचारीहरूको अनुगमन गर्ने ।</li> </ul>
<ul style="list-style-type: none"> <li>● शाखाका सहायक कर्मचारीहरूको प्रचलित कानून बमोजिम कार्यसम्पादन मूल्यांकन गर्ने/गराउने ।</li> </ul>
<ul style="list-style-type: none"> <li>● शाखामा रहेका उपकरण लगायतका जिन्सी सामान, अभिलेख तथा कागजातहरूको सुरक्षाको व्यवस्था मिलाउने ।</li> </ul>
<ul style="list-style-type: none"> <li>● खानेपानी योजना तर्जुमा र सञ्चालनमा स्थानीय उपभोक्ताहरूको प्रत्यक्ष सहभागिता र संलग्नता रहने व्यवस्था मिलाउने ।</li> </ul>
<ul style="list-style-type: none"> <li>● उपभोक्ता समितिबाट निर्मित खानेपानी योजनाको मर्मत संभार, सञ्चालन व्यवस्थापन, रेखदेख, मर्मत कोष, मुहान संरक्षण सम्बन्धी कार्यविधि वा मापदण्ड बनाउन लगाई खानेपानी व्यवस्थित गर्ने ।</li> </ul>
<ul style="list-style-type: none"> <li>● स्थानीयस्तरमा रहेका पानी मुहानहरूको संरक्षण, पिउने पानीको गुणस्तर परीक्षण, मुहान वा श्रोत सम्बन्धी विवाद निरूपण उपभोक्ताबाटै गराउन पहल गर्ने</li> </ul>
<ul style="list-style-type: none"> <li>● गाउँपालिकास्तरीय खानेपानी योजना कार्यान्वयन भएकोमा मासिक महसुल निर्धारण भएबमोजिम महसुल संकलन गर्ने ।</li> </ul>

<ul style="list-style-type: none"> <li>● स्थानीय शहरी क्षेत्रमा खानेपानी सम्बन्धी नीति, वितरण प्रणाली, सेवा व्यवस्थापन नियम, मापदण्ड निर्माण, शुल्क निर्धारण, योजना, कार्यान्वयन र नियमन गर्ने</li> </ul>
<ul style="list-style-type: none"> <li>● स्थानीयस्तरमा संचालित स-साना खानेपानी योजना तथा साविकमा संचालित खानेपानीका श्रोतहरूलाई एकिकृत गरी नगरस्तरीय खानेपानी योजना सञ्चालन गर्न कार्यक्रम तजुमा गर्ने</li> </ul>
<ul style="list-style-type: none"> <li>● खानेपानी योजना तर्जुमा र सञ्चालनमा स्थानीय उपभोक्ताहरूको प्रत्यक्ष र संलग्नता रहने व्यवस्था मिलाउने</li> </ul>
<ul style="list-style-type: none"> <li>● गाउँपालिकामा शहरीकरण, बस्ती विकास सम्बन्धी नीति, कानून, मापदण्ड तर्जुमा गर्ने, स्वीकृतिका लागि कार्यपालिकामा आफ्नो रायसाथ पेश गर्ने र स्वीकृत नीति मापदण्ड कार्यान्वयन गर्ने ।</li> </ul>
<ul style="list-style-type: none"> <li>● स्थानीय सडक, ग्रामीण सडक, कृषि सडक, पुल पुलेसा, तटबन्ध सम्बन्धी गुरुयोजनाको तर्जुमा, कार्यान्वयन र स्तरोन्नतीका आयोजनाको पहिचान, अध्ययन कार्यान्वयन गर्ने ।</li> </ul>
<ul style="list-style-type: none"> <li>● पूर्वाधार विकास, भवन निर्माण, नक्सापास, निर्माण अनुगमन, प्राविधिक निरीक्षण र प्रतिवेदनका लागि आवश्यक नीति, मापदण्ड, कार्यविधि तथा निर्देशिका तयार गरी कार्यान्वयन गर्ने ।</li> </ul>
<ul style="list-style-type: none"> <li>● राष्ट्रिय भवन संहिता अनुकूलको घर भवन निर्माण मापदण्ड तयार स्वीकृतिका लागि गाउँसभामा पेश गर्ने र स्वीकृती पश्चात कार्यान्वयन गर्ने ।</li> </ul>
<ul style="list-style-type: none"> <li>● शहरी विकास योजनालाई सहयोग पुग्ने गरी ग्रामीण यातायात गुरुयोजना तयार गर्ने सडक क्षेत्र (Right of Way) कायम र पालना गराउने ।</li> </ul>
<ul style="list-style-type: none"> <li>● सडक संरक्षण र दिगो यातायात विकासका लागि सडकले ओगटेको क्षेत्र सडकको नाउंमा कायम गराउने ।</li> </ul>
<ul style="list-style-type: none"> <li>● कार्यान्वयनमा रहेको सडक योजनाको प्राविधिक दृष्टिले स्थलगत अनुगमन गरी कार्यान्वयन गर्ने पक्ष (उपभोक्ता समिति वा निर्माण व्यवसायी) लाई आवश्यक सल्लाह, सुझाव र निर्देशन दिने ।</li> </ul>
<ul style="list-style-type: none"> <li>● उपभोक्ता समितिबाट संचालित सडक आयोजनाको दिगोपनाका लागि मर्मतकोष खडा गर्न र समितिबाटै मर्मत संभार गर्ने व्यवस्था मिलाउन मापदण्ड बनाई लागु गर्न प्रोत्साहन गर्ने ।</li> </ul>
<ul style="list-style-type: none"> <li>● प्राकृतिक प्रकोपका कारण वा अन्य कुनै कारणले सार्वजनिक भौतिक संरचनामा अवरोध खडा हुन गएमा वा यातायात अवरुद्ध भएमा तत्काल मर्मतको व्यवस्था मिलाउने ।</li> </ul>

<ul style="list-style-type: none"> <li>● गाउँपालिका क्षेत्रमा निर्माण भएका सडक, पुल, कर्ट आदि पूर्वाधारको मर्मत समार अन्य कार्य गर्ने ।</li> </ul>
<ul style="list-style-type: none"> <li>● गाउँपालिकाभित्रका वा गाउँपालिका क्षेत्र भएर बहने नदी खोला आदिबाट सदीय क्षेत्रमा सिचाई सुविधा उपलब्ध गराउने खालका कार्यक्रम वर्जुमा र कार्यान्वयन गर्ने ।</li> </ul>
<ul style="list-style-type: none"> <li>● स्थानीय साना सतह तथा भूमिगत सिँचाइ प्रणामीको सन्चालन तथा मर्मत सम्भार, सेवा शुल्क निर्धारण र सडकलन सम्बन्धी व्यवस्थापन ।</li> </ul>
<ul style="list-style-type: none"> <li>● स्थानीय स्तरका सिंचाइ प्रणालीको निर्माण, सञ्चालन, रेखदेख, मर्मत सम्भार, स्तोरखति, अनुगमन र नियमन गर्ने ।</li> </ul>
<ul style="list-style-type: none"> <li>● गाउँपालिका क्षेत्रमा रहेका कृषियोग्य जमीनमा नगदेवाली कार्यक्रम सञ्चालन हुने क्षेत्रमा सिंचाइ सुविधा उपलब्ध गराउन कृषि विकास शाखाको समन्वयमा सिंचाइ कार्यक्रम तर्जुमा गरी कार्यान्वयन गर्ने ।</li> </ul>
<ul style="list-style-type: none"> <li>● स्थानीय सडक, ग्रामीण सडक, कृषि सडक, पुल पुलेसा, तटवन्धहरूको आवश्यकता हेरी मर्मत संभारको व्यवस्था गर्ने ।</li> </ul>
<ul style="list-style-type: none"> <li>● शारिरीक रूपमा फरक क्षमता व्यक्तिहरूको सरकारी कार्यालय र सार्वजनिक सङ्घसंस्थाहरूको कार्यालय प्रवेशमा सहज गराउन र अन्य सार्वजनिक पूर्वाधार निर्माणका योजना तर्जुमा गर्दा र्याम्पसहितका पूर्वाधार निर्माणको व्यवस्था</li> </ul>
<ul style="list-style-type: none"> <li>● अपाङ्गगतामैत्री पूर्वाधार निर्माण मापदण्ड कार्यान्वयन, अनुगमन र नियमन गर्ने ।</li> </ul>
<p><b>(ख) भवन, तथा मापदण्ड कार्यान्वयन इकाई:</b></p>
<ul style="list-style-type: none"> <li>● निजी तथा सार्वजनिक एवं सरकारी घर, भवन, टहरा, कम्पाउण्डवाल निर्माणका लागि तोकिएको मापदण्ड र भवन संहिता बमोजिम नक्सा पास गर्ने ।</li> </ul>
<ul style="list-style-type: none"> <li>● सङ्घीय तथा प्रदेश कानूनको अधीनमा रही शहरी विकास, वस्ती विकास र भवन सम्बन्धी नीति, कानून, भवन संहिता र मापदण्ड तयार गरी कार्यान्वयनमा ल्याउने ।</li> </ul>
<ul style="list-style-type: none"> <li>● भू- जोखिम संवेदनशीलताका आधारमा जग्गाको उपयोग सम्बन्धी मापदण्ड तोकिएको क्षेत्रमा मात्र भवन निर्माण गर्न स्वीकृति दिने ।</li> </ul>
<ul style="list-style-type: none"> <li>● आधारभूत आवासका योजना तर्जुमा गरी स्वीकृतिका लागि महाशाखा मार्फत कार्यपालिकामा पेश गर्ने र स्वीकृत भएअनुसार कार्यान्वयन गर्ने ।</li> </ul>

● एकीकृत बस्ती विकासका लागि जग्गाको एकीकरण तथा जग्गा विकास र व्यवस्थापन गर्ने।
● गाउँपालिकाको भोगचलन र स्वामित्वमा भएका भवनहरूको अभिलेख प्रमाणित गरी राख्ने ।
● गाउँपालिकाको भोगचलन तथा स्वामित्वमा रहेका भवनहरूको मर्मत सुधारको डिजाइन/इष्टिमेट तयार गर्ने ।
● कार्यालय प्रयोजनको लागि आवश्यक भवनहरू निर्माण तथा सुधार गर्ने ।
● गाउँपालिकाको सहयोगमा वन्ने अन्य भवनहरूको निर्माण मर्मत र सुधार गर्ने ।
● विगतमा भएका भौतिक पूर्वाधार तथा निर्माणको अभिलेख राख्ने र ती पूर्वाधारहरूको वर्तमान स्थिति विश्लेषण गरी मर्मत संभारको आवश्यक व्यवस्थाको लागि स्पष्ट रायसहित प्रमुख प्रशासकीय अधिकृत समक्ष पेश गर्ने ।
● शाखाका कर्मचारीहरूको कार्यसम्पादन मूल्याङ्कन गर्ने/गराउने
● गाउँक्षेत्रमा रहेका पुरातात्विक सम्पदाहरूको संरक्षण र सम्बर्द्धनको लागि कार्ययोजना बनाई पेश गर्ने र निर्णय भए अनुरूप कार्यान्वयन गर्ने/गराउने ।
● गाउँक्षेत्रभित्रका पुरातात्विक महत्वका वस्तुहरूको खोज, संरक्षण तथा सम्बर्द्धन एवं प्रचार-प्रसार गर्न गैर-सरकारी क्षेत्रसंग सहकार्यको वातावरण जुटाउने ।
● गाउँक्षेत्र भित्रका रहेका पुरातात्विक महत्वका वस्तुहरूको अभिलेख अद्यावधिक गर्ने ।
● कार्यालय प्रयोजनको लागि आवश्यक भवनहरू निर्माण तथा सुधार गर्ने ।
● गाउँपालिकाको सहयोगमा वन्ने अन्य भवनहरूको निर्माण मर्मत र सुधार गर्ने ।
● गाउँपालिका क्षेत्रभित्रका वस्ती विकास योजना (जस्तै ःशहरी योजना, भू-उपयोग योजना) तर्जुमा गरी पेश गर्ने र स्वीकृत भए अनुसार कार्यान्वयन एवं अनुगमन/मूल्याङ्कन योजना तर्जुमा गर्ने ।
● गाउँपालिकाको भोगचलन तथा स्वामित्वमा रहेका भवनहरूको मर्मत सुधारको डिजाइन/इष्टिमेट तयार गर्ने । कार्यालय प्रयोजनको लागि आवश्यक भवनहरू निर्माण तथा सुधार गर्ने ।
● एकीकृत वस्ती विकासका लागि आवश्यक पर्ने जग्गा प्राप्तिका लागि सम्बन्धित निकाय/व्यक्तिसँग समन्वय गरी जग्गा प्राप्तिका लागि आवश्यक कार्य गर्ने/गराउने ।
● एकीकृत वस्ती निर्माण गर्दा त्यस्ता वस्तीमा सडक, खानेपानी, ढल-निकास, बिद्युत, टेलिफोन जस्ता पूर्वाधारहरू समेत एकीकृत रूपमा निर्माण गर्ने/गराउने कार्य गर्ने/ गराउने ।
● भवन संरचनासँग सम्बन्धित विषयहरूमा संघीय/प्रदेश सरकारबाट निर्धारित मापदण्ड बमोजिमका कार्यहरू कार्यान्वयन गर्ने/गराउने ।

<ul style="list-style-type: none"> <li>● स्वीकृत भवन निर्माण एवं मर्मत सम्बन्धी योजना/कार्यक्रम अनुरूप निर्माण कार्य/मर्मत कार्य गर्ने/गराउने ।</li> </ul>
<ul style="list-style-type: none"> <li>●</li> </ul>
<ul style="list-style-type: none"> <li>● आफ्नो क्षेत्रको भूउपयोग नीति, योजना, कार्यक्रम तर्जुमा र कार्यान्वयन तथा व्यवस्थित बस्ती विकासका कार्यक्रमको तर्जुमा र कार्यान्वयन गर्ने ।</li> </ul>
<ul style="list-style-type: none"> <li>● संघीय र प्रदेश कानून बमोजिम स्थानीय तहमा सुकुम्वासी पहिचान र अभिलेख व्यवस्थापन गरी सुकुम्वासी व्यवस्थापन र जीविकोपार्जनको कार्यक्रम सञ्चालनको व्यवस्था गर्ने ।</li> </ul>
<ul style="list-style-type: none"> <li>● विपद्का दृष्टिले जोखिमयुक्त भवनहरूलाई पुनः निर्माण गर्न, प्रवलीकरण (रेट्रोफिटिङ) गर्न वा भत्काउन लगाउने ।</li> </ul>
<ul style="list-style-type: none"> <li>● प्रचलित कानून र नेपाल सरकारले तोकेको भवन संहिता र भवन निर्माण मापदण्ड विपरित नहुने गरी ऐतिहासिक, सांस्कृतिक, पर्यटकीय वा पुरातात्विक दृष्टिले महत्वपूर्ण देखिएका वस्ती वा क्षेत्रमा बन्ने भवनको उचाई, सेटव्याक, छानो, अग्रभाग, निर्माण सामग्रीको किसिम रंग वा कलात्मकता झल्किने गरी भवन निर्माणको मापदण्ड तोक्ने ।</li> </ul>
<ul style="list-style-type: none"> <li>● नक्सा पासको लागि सेवाग्राहीबाट दरखास्त पेश भएपछि भवन निर्माण हुने स गरी ऐनमा उल्लेख भएबमोजिमको सूचना संग गर्न ।</li> </ul>
<ul style="list-style-type: none"> <li>● सो सूचनाको म्याद नाघेको ३ दिन भित्र दरबारमा उल्लेख भए बमोजिम भवन निर्माण गर्न मिल्ने नमिल्ने कुराको जाँच गर्न प्राविधिक खटाउने</li> </ul>
<ul style="list-style-type: none"> <li>● सूचना टाँस भएपि सरोकारवाला संधियारका विरोध या अजुरी पर्न नआएमा दिएको प्राविधिकबाट १५ दिनभित्र प्रतिवेदन मनसा पास सम्बन्धी कार्य गर्ने</li> </ul>
<ul style="list-style-type: none"> <li>● भवन सम्बन्धी कानून, नीति, मापदण्ड तथा कार्यविधि र सो सम्बन्धी सचेतना कार्यक्रम तर्जुमा गरी कार्यान्वयन र नियमन गर्ने ।</li> </ul>
<ul style="list-style-type: none"> <li>● राष्ट्रिय भवन संहिता तथा मापदण्ड बमोजिम भवन निर्माण अनुमति प्रदान गर्ने, नियमन र भवन संहिताको पालना गराउने ।</li> </ul>
<ul style="list-style-type: none"> <li>● पुरातात्विक महत्वका प्राचीन स्मारक र संग्रहालय संरक्षण, सम्बर्धन र पुननिर्माण सम्बन्धी योजना कार्यक्रम तर्जुमा गरी स्वीकृतिका लागि लागत अनुमान सहित पेश गर्ने ।</li> </ul>

<ul style="list-style-type: none"> <li>● सरकारी भवन, विद्यालय, सामुदायिक भवन, सभागृह तथा अन्य सार्वजनिक भवन तथा संरचना निर्माण र मर्मत संभार गर्ने गराउने ।</li> </ul>
<ul style="list-style-type: none"> <li>● स्थानीयस्तरमा अव्यवस्थित बसोबास व्यवस्थापन गर्ने ।</li> </ul>
<ul style="list-style-type: none"> <li>● सङ्घीय तथा प्रदेशको मापदण्डको अधीनमा रही व्यवस्थित बस्ती विकासका कार्यक्रमको तर्जुमा र कार्यान्वयन, एकीकृत वस्ती विकासका लागि जग्गाको एकीकरण तथा जग्गा विकास र व्यवस्थापन गर्ने ।</li> </ul>
<ul style="list-style-type: none"> <li>● सङ्घीय तथा प्रदेश कानूनको अधीनमा रही स्थानीयस्तरको भू-उपयोग नीति, योजना, कार्यक्रम तर्जुमा र कार्यान्वयनमा सहयोग गर्ने ।</li> </ul>
<ul style="list-style-type: none"> <li>● सङ्घीय तथा प्रदेशको मापदण्डको अधीनमा रही व्यवस्थित बस्ती विकासका कार्यक्रमको तर्जुमा र कार्यान्वयन, एकीकृत वस्ती विकासका लागि जग्गाको एकीकरण तथा जग्गा विकास र व्यवस्थापनमा सहयोग गर्ने ।</li> </ul>
<ul style="list-style-type: none"> <li>● स्थानीय नाप नक्सा, कित्ताकाट, हालसाविक, रजिष्ट्रेशन नामसारी तथा दाखिला खारेज सम्बन्ध कार्यमा नापी उपशाखाबाट आवश्यक पर्ने सूचना तथा प्रमाणहरू स्पष्ट उपलब्ध गराउने</li> </ul>
<ul style="list-style-type: none"> <li>● सेवाग्राहीले घरजग्गाको नक्सा वा ट्रेस माग्नु आएमा तोकिएको प्रक्रिया पूरा गरी सरोकारवालालाई उपलब्ध गराउने ।</li> </ul>
<ul style="list-style-type: none"> <li>● कार्यपालिका प्रमुख प्रशासकीय अधिकृतले तोकिएका अन्य कार्यहरू गर्ने ।</li> </ul>
<p><b>(ग) वातावरण,सरसफाइ तथा विपद् व्यवस्थापन इकाईः</b></p>
<ul style="list-style-type: none"> <li>● गाउँपालिकामा विपद् पूर्व तयारी तथा प्रतिकार्य योजना, पूर्व सूचना प्रणाली खोज तथा उद्धार, राहत सामग्रीको भण्डारण, वितरण र समन्वयको व्यवस्था गर्ने ।</li> </ul>
<ul style="list-style-type: none"> <li>● विपद् व्यवस्थापनका लागि सङ्घ, प्रदेश र अन्य सम्बन्धित सङ्घसंस्थासँग समन्वय गर्ने ।</li> </ul>
<ul style="list-style-type: none"> <li>● गाउँपालिकामा विपद् व्यवस्थापन कोष स्थापना र सञ्चालन तथा श्रोत साधनको परिचालन गर्ने ।</li> </ul>
<ul style="list-style-type: none"> <li>● समुदायमा आधारित विपद् व्यवस्थापनसम्बन्धी कार्यक्रम तर्जुमा र सञ्चालन एवम् सोसम्बन्धी समुदायमा सचेतना अभिवृद्धिका कार्यक्रम सञ्चालन गर्ने ।</li> </ul>

<ul style="list-style-type: none"> <li>● वन, जङ्गल, वन्यजन्तु, चराचुरुङ्गी, जलउपयोग, वातावरण, पर्यावरण तथा जैविक विविधतासम्बन्धी स्थानीय नीति, कानून, मापदण्ड, योजना कार्यान्वयन, अनुगमन र नियमन गर्ने ।</li> </ul>
<ul style="list-style-type: none"> <li>● गाउँपालिकामा सामुदायिक, ग्रामीण तथा शहरी, धार्मिक, कबुलियती र साझेदारी वनको संरक्षण, सम्बर्द्धन, उपयोग, अनुगमन र नियमन तथा बनउपभोक्ता समूहको व्यवस्थापन गर्ने</li> </ul>
<ul style="list-style-type: none"> <li>● गाउँपालिकामा नदीकिनार, नदी उकास नहर किनार, सार्वजनिक खाली जग्गा तथा सडक किनारमा वृक्षारोपण, सम्भार, उपयोग व्यवस्थापन गर्ने</li> </ul>
<ul style="list-style-type: none"> <li>● गाउँपालिकामा जडीबुटी तथा अन्य गैरकाष्ठ वनपैदावार सम्बन्धी, सर्वेक्षण, उत्पादन, सङ्कलन, प्रवर्द्धन, प्रशोधन र बजार व्यवस्थापन गर्ने ।</li> </ul>
<ul style="list-style-type: none"> <li>● मानव तथा वन्यजन्तु बीचको द्वन्द्वव्यवस्थापन, स्थानीय प्राणी उद्यान (चिडियाखाना) को स्थापना र सञ्चालन गर्ने ।</li> </ul>
<ul style="list-style-type: none"> <li>● गाउँक्षेत्र र आसपासमा तत्काल पर्न आउने अत्यावश्यक सेवा प्रवाहका लागि स्थानीय नीति तथा मापदण्ड तयार गरी कार्यान्वयन गर्ने ।</li> </ul>
<ul style="list-style-type: none"> <li>● प्राकृतिक तथा अन्य मानवीय कारणले सिर्जित आकस्मिक घटना समेतलाई मध्यनजर गरी सेवाप्रवाहका लागि उपलब्ध साधन र जनशक्ति परिचालन गर्ने ।</li> </ul>
<ul style="list-style-type: none"> <li>● वातावरण संरक्षण र जैविक विविधता सम्बन्धी स्थानीयनीति, कानून, मापदण्ड, योजना तर्जुमा तथा त्यसको कार्यान्वयन, अनुगमन र नियमन गर्ने ।</li> </ul>
<ul style="list-style-type: none"> <li>● विपद् व्यवस्थापन सम्बन्धी नीति, कानून, मापदण्ड तथा गाउँपालिकाका आयोजनाको कार्यान्वयन र नियमन गर्ने ।</li> </ul>
<ul style="list-style-type: none"> <li>● विपद् पूर्वतयारी तथा प्रतिकार्य योजना, जोखिमन्यूनीकरण कार्य योजना खोज तथा उद्धार, राहत सामग्रीको पूर्व भण्डारण, वितरण र समन्वय विपद् जोखिम क्षेत्रको नक्साङ्कन तथा वस्तीहरूको पहिचान र स्थानान्तरण समेतका लागि आवश्यक योजना तर्जुमा गरी पेश गर्ने</li> </ul>
<ul style="list-style-type: none"> <li>● गाउँपालिकामा वातावरणीय जोखिम न्यूनीकरण, प्रदूषण नियन्त्रण र हानिकारक पदार्थहरूको नियमन तथा व्यवस्थापन, न्यूनकार्वनमुखी तथा वातावरणमैत्री विकासका लागि रैथाने प्रजातीको संरक्षण गर्ने ।</li> </ul>

<ul style="list-style-type: none"> <li>● विपद् व्यवस्थापनमा सङ्घ, प्रदेश र स्थानीय समुदाय, सङ्घ संस्था, निजीक्षेत्रसँग सहयोग, समन्वय र सहकार्य गर्ने ।</li> </ul>
<ul style="list-style-type: none"> <li>● विपद् कोषको स्थापना तथा सञ्चालन र स्रोत साधनको परिचालन, विपद्पश्चात् पुनर्स्थापना र पुनर्निर्माण सम्बन्धी कार्ययोजना तयार गरी स्वीकृतीका लागि पेश गर्ने ।</li> </ul>
<ul style="list-style-type: none"> <li>● विपद् सम्बन्धी तथ्याङ्क व्यवस्थापन र अध्ययन अनुसन्धान गर्ने, प्राकृतिक प्रकोपको रोकथाम र पूर्वतयारी तथा विपद् जोखिम न्यूनीकरणका लागि पूर्वसूचना प्रणालीसम्बन्धी कार्यक्रमको तर्जुमा र कार्यान्वयन गर्ने ।</li> </ul>
<ul style="list-style-type: none"> <li>● बारुणयन्त्र तथा एम्बुलेन्स सधैं तयारी हालतमा राखी सञ्चालन तथा व्यवस्थापनको कार्यविधि तर्जुमा गरी स्वीकृत गराउने ।</li> </ul>
<ul style="list-style-type: none"> <li>● गाउँपालिकामा खानेपानी सम्बन्धी नीति, वितरण प्रणाली, सेवा व्यवस्थापन नियम, मापदण्ड निर्माण, शुल्क निर्धारण, योजना, कार्यान्वयन र नियमन गर्ने ।</li> </ul>
<ul style="list-style-type: none"> <li>● गाउँपालिकामा सञ्चालित स-साना खानेपानी योजना तथा साविकमा संचालित खानेपानीका श्रोतहरूलाई एकिकृत गरी गाउँस्तरीय खानेपानी योजना सञ्चालन गर्न कार्यक्रम तर्जुमा गर्ने</li> </ul>
<ul style="list-style-type: none"> <li>● फोहोरमैला व्यवस्थापनको लागि उपयुक्त स्थानमा व्यवस्था मिलाउन पहल गर्ने ।</li> </ul>
<ul style="list-style-type: none"> <li>● फोहोरमैला व्यवस्थापनको लागि कार्ययोजना स्वीकृत गराई यस कार्यमा समुदाय र निजी क्षेत्रलाई परिचालन गर्ने ।</li> </ul>
<ul style="list-style-type: none"> <li>● गाउँक्षेत्रको फोहोरमैला व्यवस्थापनको लागि अल्पकालीन र दीर्घकालीन उपायहरू अवलम्बन गर्ने सम्बन्धमा आवश्यक कार्य गर्ने ।</li> </ul>
<ul style="list-style-type: none"> <li>● शून्य लागतका फोहोरमैला व्यवस्थापनका दीर्घकालीन योजना तयार गर्ने ।</li> </ul>
<ul style="list-style-type: none"> <li>● फोहोरमैला उत्पादन कम गर्ने प्रविधिको विकास गरी कार्यक्रम सञ्चालन गर्ने ।</li> </ul>
<ul style="list-style-type: none"> <li>● प्राकृतिक प्रकोपको दृष्टिकोणले जोखिमपूर्ण क्षेत्रहरूको पहिचान गरी सूचना संकलन गर्ने र सोको रोकथाम/व्यवस्थापनको लागि कार्ययोजना स्वीकृत गराई कार्यान्वयन गर्ने/ गराउने ।</li> </ul>
<ul style="list-style-type: none"> <li>● गाउँपालिका क्षेत्रभित्रको वातावरण सुधारको सन्दर्भमा अन्य सरकारी तथा गैर-सरकारी संस्थाहरूसँग समन्वयात्मक रूपमा वातावरणीय सुधारका कार्यक्रम सञ्चालन गर्ने ।</li> </ul>
<ul style="list-style-type: none"> <li>● ग्रामीण वातावरण सुधारको लागि समुदाय परिचालनको पहल गर्ने र समुदाय स्तरमा जनचेतनाका कार्यक्रम संचालन गर्ने/गराउने ।</li> </ul>

<ul style="list-style-type: none"> <li>● शहरी वातावरण सुधारको लागि विविध निर्देशिकाहरु तयार गरी स्वीकृत गराउने र सो अनुसार कार्य गर्ने गराउने ।</li> </ul>
<ul style="list-style-type: none"> <li>● वातावरणीय सुधार र सुदृढीकरणको लागि भएका कार्यहरुको अनुगमन गरी सुधारका कार्यक्रम संचालन गर्ने व्यवस्था मिलाउने ।</li> </ul>
<ul style="list-style-type: none"> <li>● वातावरणीय संरक्षणको विषयलाई आवधिक र वार्षिक योजनाहरुमा समाविष्ट गर्ने व्यवस्था मिलाउने गाउँक्षेत्रको पार्क, बगैँचाको विकास तथा संरक्षण गर्ने ।</li> </ul>
<ul style="list-style-type: none"> <li>● वातावरणीय प्रदूषण नियन्त्रणको लागि मापदण्डहरु लागू गर्ने व्यवस्था मिलाउने ।</li> </ul>
<ul style="list-style-type: none"> <li>● गाउँपालिकावासीहरुलाई प्राकृतिक प्रकोप एवं अन्य विपद्बाट बच्ने उपायहरुको सम्बन्धमा जनचेतना मूलक कार्यक्रम तर्जुमा गरी प्रचारप्रसार गर्ने ।</li> </ul>
<ul style="list-style-type: none"> <li>● भूकम्प, बाढी-पैहो, आगलागि जस्ता जोखिमबाट बच्ने उपाय सम्बन्धमा गाउँक्षेत्रभित्रका हरेक गाउँपालिकावासीलाई व्यवहारिक ज्ञान उपलब्ध गराउने विस्तृत कार्यक्रम भित्र्याउन विभिन्न सरकारी एवं गैर-सरकारी संघ/संस्थाहरूसंग समन्वय र सहकार्य गर्ने ।</li> </ul>
<ul style="list-style-type: none"> <li>● सार्वजनिक जग्गा, खुला क्षेत्र, चउर, चरनक्षेत्र, तलतलैया, नदी, पानीको मुहान, घाट, पार्क,सडक, बाटोघाटो आदिको अभिलेख अद्यावधिक गर्ने र सो उपर अतिक्रमण हुन लागेको वाभएको देखिएमा तुरुन्त शाखा प्रमुख मार्फत प्रमुख प्रशासकीय अधिकृत समक्ष जानकारी गराउने र आदेश वा निर्देशन भए बमोजिम त्यस्तो कार्यलाई रोक्ने ।</li> </ul>
<ul style="list-style-type: none"> <li>● सार्वजनिक मठ, मन्दिर, मस्जिद आदिको संरक्षण, सम्वद्र्धन र विकास एवं विस्तार गर्ने क्रममा सम्बन्धित निकायलाई सहयोग गर्ने ।</li> </ul>
<ul style="list-style-type: none"> <li>● यस शाखालाई निर्दिष्ट गरिएका अन्य काम गर्ने ।</li> </ul>
<p><b>(३) शिक्षा, युवा तथा खेलकुद शाखाः</b></p>
<ul style="list-style-type: none"> <li>● शाखाको कार्यसंग सम्बद्ध कार्यनीति तथा कार्ययोजना तर्जुमा गरी पेश गर्ने र स्वीकृत भए अनुरूप कार्यान्वयन गर्ने/गराउने ।</li> </ul>
<ul style="list-style-type: none"> <li>● शाखालाई तोकिएका कार्यहरुको प्रगति नियमितरूपमा तयार गराउने र समीक्षा बैठकमा प्रगति विवरण प्रस्तुत गर्ने र समीक्षा बैठकबाट प्राप्त पृष्ठपोषण/सुझावलाई कार्यान्वयन गर्ने व्यवस्था मिलाउने ।</li> </ul>
<ul style="list-style-type: none"> <li>● शाखासँग सम्बन्धित बिषयका गाउँसभाका निर्णयहरु कार्यान्वयन गर्ने/गराउने ।</li> </ul>
<ul style="list-style-type: none"> <li>● गाउँपालिका क्षेत्रभित्रका शैक्षिक संस्थाहरूसंग समन्वय गरी स्थानीय सरकार सञ्चालन ऐन, २०७४ ले निर्दिष्ट गरेअनुरूप अधिकार/कार्यक्षेत्रभित्र रही शैक्षिक समुन्नतिको लागि पहल गर्ने।</li> </ul>

<ul style="list-style-type: none"> <li>● गाउँपालिकास्तरीय खेलकुद आयोजना सम्बन्धी नीति तय गरी खेलकुद विकासको लागि आवश्यक कार्य गर्न नीतिको खाका तयार गराई स्वीकृति लागि पेश गर्ने एवं स्वीकृत भए वमोजिम कार्यान्वयन गर्ने/गराउने ।</li> </ul>
<ul style="list-style-type: none"> <li>● बहुउद्देश्यीय मार्सल आर्टस केन्द्रको सञ्चालनको व्यवस्था गर्ने ।</li> </ul>
<ul style="list-style-type: none"> <li>● गाउँपालिकामा पुस्तकालयको स्थापना र सञ्चालन गर्ने/गराउने ।</li> </ul>
<ul style="list-style-type: none"> <li>● प्रौढ तथा अनौपचारिक शिक्षा सम्बन्धी कार्यक्रम तयार गरी कार्यान्वयन गर्ने/गराउने ।</li> </ul>
<ul style="list-style-type: none"> <li>● गाउँपालिका क्षेत्रमा शिक्षासँग सम्बन्धित मनोरञ्जन स्थल, क्रिडास्थल, संग्रहालय, चिडियाखाना र पार्क आदिको व्यवस्था गर्न सम्बद्ध पक्ष एवं दातृ निकायहरूसँग समन्वय गर्ने ।</li> </ul>
<ul style="list-style-type: none"> <li>● रंगशाला र व्यायामशालासँग सम्बन्धित निकायसँग समन्वय गरी सोको उपयोग गर्ने ।</li> </ul>
<ul style="list-style-type: none"> <li>● युवामैत्री नीति र कार्यक्रमहरु तर्जुमा गरी पेश गर्ने र स्वीकृत भए अनुसार कार्ययोजना बनाई कार्यान्वयन गर्ने/गराउने ।</li> </ul>
<ul style="list-style-type: none"> <li>● युवामैत्री नीति र कार्यक्रमहरु तर्जुमा गरी पेश गर्ने ।</li> </ul>
<ul style="list-style-type: none"> <li>● गाउँक्षेत्रभित्र आवश्यकता अनुसार पुस्तकालय/वाचनालयको व्यवस्थापन गर्ने ।</li> </ul>
<ul style="list-style-type: none"> <li>● शाखामा रहेका जिन्सी सामान/यन्त्र-उपकरण/सामग्रीहरुको अभिलेख राखी/राख्न लगाई आवश्यक प्रतिवेदन समेत तयार गर्ने ।</li> </ul>
<ul style="list-style-type: none"> <li>● शाखाको कार्यक्षेत्रभित्रका विषयहरुमा छलफल, अन्तरक्रिया, गोष्ठी आदिको आयोजना गर्ने र अन्यत्र निकायबाट आयोजना हुने यस्ता कार्यक्रमहरु नरपालिकाको तर्फबाट सहभागि हुने ।</li> </ul>
<ul style="list-style-type: none"> <li>● शाखा अन्तर्गतका दैनिक प्रशासनिक कार्य गर्ने ।</li> </ul>
<ul style="list-style-type: none"> <li>● शाखा अन्तर्गतका कर्मचारीहरुको कार्यविवरण अद्यावधिक गर्ने ।</li> </ul>
<ul style="list-style-type: none"> <li>● यस शाखालाई निर्दिष्ट गरिएका अन्य कार्यहरु गर्ने ।</li> </ul>
<ul style="list-style-type: none"> <li>● स्थानीय सरकार सञ्चालन ऐन, २०७४ ले निर्दिष्ट गरेअनुरूप अधिकार/कार्यक्षेत्रभित्र रही खेलकुद तथा कला-संस्कृतिको समुन्नतिको लागि पहल गर्ने ।</li> </ul>
<ul style="list-style-type: none"> <li>● गाउँपालिकास्तरीय खेलकुद आयोजना सम्बन्धी नीति तय गरी खेल कुद विकासको लागि आवश्यक कार्य गर्न नीतिको खाका तयार गराई स्वीकृति लागि पेश गर्ने एवं स्वीकृत भए वमोजिम कार्यान्वयन गर्ने/गराउने ।</li> </ul>
<ul style="list-style-type: none"> <li>● गाउँपालिका क्षेत्रमा मनोरञ्जन स्थल, क्रिडास्थल, संग्रहालय, चिडियाखाना र पार्क आदिको व्यवस्था गर्न सम्बद्ध पक्ष एवं दातृ निकायहरूसँग समन्वय गर्ने ।</li> </ul>
<ul style="list-style-type: none"> <li>● रंगशाला र व्यायामशालासँग सम्बन्धित निकायसँग समन्वय गरी सोको उपयोग गर्ने ।</li> </ul>

<ul style="list-style-type: none"> <li>● युवामैत्री नीति र कार्यक्रमहरु तर्जुमा गरी पेश गर्ने र स्वीकृत भए अनुसार कार्ययोजना बनाई कार्यान्वयन गर्ने/गराउने ।</li> </ul>
<ul style="list-style-type: none"> <li>● युवामैत्री नीति र कार्यक्रमहरु तर्जुमा गरी पेश गर्ने ।</li> </ul>
<ul style="list-style-type: none"> <li>● शाखामा रहेका जिन्सी सामान/यन्त्र-उपकरण/सामग्रीहरुको अभिलेख राखी/राख्न लगाई आवश्यक प्रतिवेदन समेत तयार गर्ने ।</li> </ul>
<ul style="list-style-type: none"> <li>● शाखाको कार्यक्षेत्रभित्रका विषयहरुमा छलफल, अन्तरक्रिया, गोष्ठी आदिको आयोजना गर्ने र अन्यत्र निकायबाट आयोजना हुने यस्ता कार्यक्रमहरु नरपालिकाको तर्फबाट सहभागि हुने ।</li> </ul>
<ul style="list-style-type: none"> <li>● शाखा अन्तर्गतका दैनिक प्रशासनिक कार्य गर्ने ।</li> </ul>
<ul style="list-style-type: none"> <li>● शाखा अन्तर्गतका कर्मचारीहरुको कार्यविवरण अद्यावधिक गर्ने ।</li> </ul>
<ul style="list-style-type: none"> <li>● गाउँकार्यपालिकाको कार्यालयमा प्रभावकारी रुपमा पुस्तकालय व्यवस्थापन गर्ने ।</li> </ul>
<ul style="list-style-type: none"> <li>● पुस्तकालयमा प्राप्त हुने पुस्तक, अध्ययन प्रतिवेदन, जर्नल आदिलाई वैज्ञानिक प्रणालीमा अभिलेखीकरण गरी सुरक्षित राख्ने ।</li> </ul>
<ul style="list-style-type: none"> <li>● अखवार, पत्र-पत्रिका, पुस्तक, अध्ययन प्रतिवेदन, जर्नल वा सार्वजनिक दस्तावेज आदिको अध्ययन गर्न सहज हुने किसिमले बाचनालयको व्यवस्था गर्ने ।</li> </ul>
<ul style="list-style-type: none"> <li>● गाउँपालिकाका पदाधिकारी र कर्मचारीहरुको लागि पुस्तकालय सदस्यता परिचय-पत्र तयार गरी उपलब्ध गराउने व्यवस्था गर्ने ।</li> </ul>
<ul style="list-style-type: none"> <li>● गाउँपालिकाले स्वीकृत गरे अनुसार पुस्तकालयबाट सेवा प्रवाहको व्यवस्था मिलाउने ।</li> </ul>
<ul style="list-style-type: none"> <li>● पुस्तकालयबाट प्रदान गरिने सेवाका उपभोक्ताहरुको बिबरण राख्ने ।</li> </ul>
<ul style="list-style-type: none"> <li>● पुस्तकालय सेवा प्रबर्द्धनका लागि पहल गर्ने ।</li> </ul>
<ul style="list-style-type: none"> <li>● यस उपशाखालाई निर्दिष्ट गरिएका अन्य कार्यहरु गर्ने ।</li> </ul>
<p><b>(४) सामाजिक तथा आर्थिक विकास शाखा:</b></p>
<p><b>(क) सामाजिक सुरक्षा तथा पञ्जीकरण इकाई:</b></p>
<ul style="list-style-type: none"> <li>● गाउँ क्षेत्रभित्रका युवाहरुको लागि शिक्षा, स्वास्थ्य तथा परिवार कल्याण, सामाजिक सुरक्षा, युवासशक्तीकरण तथा नेतृत्व विकास, लागू पदार्थ दुर्व्यसन नियन्त्रण, मानव तस्करी विरुद्धको अभियानको लागि गाउँकार्यपालिकाको नीति अनु रूप कार्य गर्ने/गराउने ।</li> </ul>

<ul style="list-style-type: none"> <li>● सामाजिक सुरक्षा सम्बन्धी लगत तयार गर्ने र परिचय पत्र वितरण गर्ने ।</li> </ul>
<ul style="list-style-type: none"> <li>● आर्थिक प्रशासन शाखासंग समन्वय गरी सामाजिक सुरक्षाको भत्ताको निकासामा माग गरी/गराई समयमा नै वितरण गर्ने व्यवस्था गर्ने ।</li> </ul>
<ul style="list-style-type: none"> <li>● कर्मचारी कल्याणकारी कोष सम्बन्धी कार्य गर्ने/गराउने ।</li> </ul>
<ul style="list-style-type: none"> <li>● सामाजिक सुरक्षाको फाँटवारी तयार गर्ने र संवन्धित निकायमा पठाउन पेश गर्ने ।</li> </ul>
<ul style="list-style-type: none"> <li>● गाउँ क्षेत्रका विपन्न वर्ग, महिला, युवा तथा वालवालिकाहरु लाभान्वित हुने गरी समाज कल्याण तथा सामाजिक विकासका कार्यक्रम संचालन गर्ने व्यवस्था मिलाउने ।</li> </ul>
<ul style="list-style-type: none"> <li>● समुदायको आय वृद्धिको लागि निर्धारित नीतिगत व्यवस्था अनुरूप सीपमूलक तालिम कार्यक्रमहरु संचालन गर्न/गराउन व्यवस्था मिलाउने ।</li> </ul>
<ul style="list-style-type: none"> <li>● ग्रामीण गरिवी न्यूनीकरण गर्नको लागि विभिन्न निकायहरूसँग समन्वय कायम गरी कार्यक्रम संचालनमा सहयोग पुऱ्याउने ।</li> </ul>
<ul style="list-style-type: none"> <li>● समाजमा समूह वचत सम्बन्धी ज्ञान/सचेतना कार्यक्रम तर्जुमा गरी स्वीकृत भए बमोजिम कार्यान्वयन गर्ने/गराउने ।</li> </ul>
<ul style="list-style-type: none"> <li>● सामाजिक परिचालनको माध्यमबाट लक्षित कार्यक्रमहरु संचालनमा समन्वयात्मक भूमिका प्रदान गर्ने ।</li> </ul>
<ul style="list-style-type: none"> <li>● गाउँपालिका भित्रका व्यक्तिगत घटना (जन्म, मृत्यु, विवाह, बसाइसराइ तथा सम्बन्धविच्छेद)नियमानुसार दर्ता गर्ने र सोको अभिलेख अद्यावधिक गरी दुरुस्त राख्ने ।</li> </ul>
<ul style="list-style-type: none"> <li>● दर्ता अभिलेख स्वीकृत ढाँचाको फाराममा उतार गरी समयमै सम्बन्धित निकायमा पठाउने।</li> </ul>
<ul style="list-style-type: none"> <li>● दर्ता प्रमाणपत्रको प्रतिलिपि सम्बन्धित व्यक्तिबाट माग भएमा नियमानुसार उपलब्ध गराउने।</li> </ul>
<ul style="list-style-type: none"> <li>● पञ्जिकरण-अभिलेख सुरक्षित र व्यवस्थित रूपमा राख्ने ।</li> </ul>
<ul style="list-style-type: none"> <li>● दर्ता किताबमा सरोकारवाला व्यक्तिले आफ्नो परिवारको व्यक्तिगत घटना दर्ता हेर्न चाहे मा हेर्ने व्यवस्था मिलाउने ।</li> </ul>
<ul style="list-style-type: none"> <li>● दर्ताको अभिलेखमा जन्म मिति लगायत अन्य विवरण सच्याउनु पर्ने भएमा र आवश्यक प्रमाण पुगेको भए नियमानुसार सच्याउने व्यवस्था मिलाउने ।</li> </ul>
<ul style="list-style-type: none"> <li>● संघीय सरकार र प्रदेश सरकारबाट प्राप्त हुने पञ्जिकरण सम्बन्धी नीति निर्देशन बमोजिम काम गर्ने ।</li> </ul>
<ul style="list-style-type: none"> <li>● घटना दर्ता सम्बन्धी विवरण सम्बद्ध कार्यको लागि गाउँपालिकाको कुनै शाखाहरुबाट माग भइआएको अवस्थामा उपलब्ध गराउने ।</li> </ul>

<ul style="list-style-type: none"> <li>● घटना दर्तावाट उठेको रकमको लेखा राख्ने ।</li> </ul>
<ul style="list-style-type: none"> <li>● यस उपशाखालाई निर्दिष्ट गरिएका अन्य कार्यहरु गर्ने ।</li> </ul>
<p><b>(ख) महिला, बालबालिका तथा समाज कल्याण इकाईः</b></p>
<ul style="list-style-type: none"> <li>● गाउँपालिका क्षेत्रभित्रका विपन्न तथा पिछडिएका वर्ग तथा लक्षित समूहका लागि उत्थान/सशक्तिकरण/सवलीकरणको लागि कार्यक्रमहरु संचालन गर्ने/गराउने ।</li> </ul>
<ul style="list-style-type: none"> <li>● समुदाय परिचालनको माध्यमवाट गाउँपालिकाकोयोजना तथा कार्यक्रम सञ्चालन गर्न वातावरण सिर्जना गर्ने/गराउने ।</li> </ul>
<ul style="list-style-type: none"> <li>● सामुदायिक विकासको लागि गाउँपालिका क्षेत्रभित्रका गैरसरकारी संस्था परिचालनमा आवश्यक समन्वय र सहयोग गर्ने ।</li> </ul>
<ul style="list-style-type: none"> <li>● उपभोक्ता समिति, टोल विकास संस्था, समाज विकास संस्था, क्लबहरु आदिको दर्ता तथा नवीकरण गर्ने/गराउने ।</li> </ul>
<ul style="list-style-type: none"> <li>● सामुदायिक विकासमा संलग्न सरकारी, गैरसरकारी संस्थाहरुको सूची तयार गरी समन्वयात्मक रूपले कार्यसञ्चालन गर्ने ।</li> </ul>
<ul style="list-style-type: none"> <li>● सामुदायिक, राष्ट्रिय, अन्तर्राष्ट्रिय, गैरसरकारी संस्थाहरुले गाउँपालिका क्षेत्रभित्र कार्यक्रम संचालन गर्न आवश्यक अनुमति र सहकार्यका लागि आवश्यक काम गर्ने ।</li> </ul>
<ul style="list-style-type: none"> <li>● सामाजिक सेवाको लागि स्वयंसेवकहरुको सूची तयार गरी परिचालन गर्ने ।</li> </ul>
<ul style="list-style-type: none"> <li>● लक्षित समूहको विकासको लागि तालिम कार्यक्रम सञ्चालन गर्ने ।</li> </ul>
<ul style="list-style-type: none"> <li>● यस गाउँपालिकाकासम्बद्ध शाखाहरूसंग आवश्यक समन्वय गरी महिला, बालबालिका, जनजाति, दलित, उत्पीडित, उपेक्षित, द्वन्द्व पिडित, शहरी गरीब सम्बन्धी कार्यक्रम तर्जुमा गरी कार्यान्वयनको लागि सम्बद्ध पक्षहरूसंग समन्वय गर्ने ।</li> </ul>
<ul style="list-style-type: none"> <li>● गाउँपालिका क्षेत्रभित्रका अशक्त र ज्येष्ठ नागरिक, विधवा/एकल महिलाको उत्थानको लागि आवश्यक कार्यक्रम बनाई पेश गर्ने र सामाजिक सुरक्षा तथा पञ्जीकरण उपशाखासंग समन्वय गरी कार्यान्वयन गर्ने/गराउने ।</li> </ul>
<ul style="list-style-type: none"> <li>● गाउँपालिका क्षेत्रभित्र रहेका गैरसरकारी संघ/संस्थाहरुको अभिलेख अद्यावधिक राख्ने ।</li> </ul>
<ul style="list-style-type: none"> <li>● गाउँपालिका क्षेत्रभित्र रहेका गैरसरकारी संघ/संस्थाहरुले गाउँपालिका क्षेत्रभित्र सञ्चालन गर्ने</li> </ul>

<ul style="list-style-type: none"> <li>कार्यक्रमहरूलाई अनिवार्य रूपमा गाउँपालिकाको प्राथमिकता क्षेत्रभित्र आवद्ध रहे/नरहेको अध्ययन गरी गाउँपालिकाको उद्देश्य र आवश्यकता अनुरूप भए/नभएको हेरी कार्यक्रम सञ्चालन गर्न स्वीकृति दिने ।</li> </ul>
<ul style="list-style-type: none"> <li>गाउँपालिकाको सामाजिक एवं सांस्कृतिक तथा कला क्षेत्रको विकास र उत्थानको लागि गैरसरकारी क्षेत्रसंग सहकार्य गर्न सक्ने कार्यक्रमहरूको पहिचान गरी गाउँपालिकाको नीति अनुरूप गाउँपालिकासंग सहकार्य गर्न इच्छुक गैरसरकारी संघ/संस्थाहरूलाई आव्हान गर्ने ।</li> </ul>
<ul style="list-style-type: none"> <li>गाउँपालिका क्षेत्रभित्र रहेका गैरसरकारी संस्थाहरूको आवधिक प्रगति विवरण माग गरी त्यस्ता संस्थाहरूले गरेका कार्यक्रमहरूको अध्ययन गरी ती संस्थाहरूबाट नगरक्षेत्रको विकासमा पुगेको योगदानको विश्लेषण गरी पेश गर्ने ।</li> </ul>
<ul style="list-style-type: none"> <li>गाउँपालिका क्षेत्रभित्र रहेका गैरसरकारी संस्थाहरूको नवीकरणको लागि सिफारिश गर्न राय सहित पेश गर्ने ।</li> </ul>
<ul style="list-style-type: none"> <li>गाउँपालिका क्षेत्रभित्र गैरसरकारी संस्थाहरू दर्ताको लागि सिफारिश माग हुन आएको अवस्थामा आवश्यक विधान तथा उद्देश्यको अध्ययन गरी गाउँपालिकाको सामाजिक आर्थिक विकासमा टेवा पुऱ्याउने र वातावरणमा प्रतिकूल असर नपर्ने देखिएमा दर्ता गर्नको लागि सिफारिश गर्ने सम्बन्धमा पेश गर्ने ।</li> </ul>
<ul style="list-style-type: none"> <li>इकाई कार्यक्षेत्र भित्रका विषयहरूमा छलफल, अन्तरक्रिया, गोष्ठी आदिको आयोजना गर्ने ।</li> </ul>
<ul style="list-style-type: none"> <li>इकाईको दैनिक प्रशासनिक कार्य गर्ने ।</li> </ul>
<ul style="list-style-type: none"> <li>इकाईका कर्मचारीहरूको कार्यविवरण अद्यावधिक गरी/गराई लागू गर्ने ।</li> </ul>
<ul style="list-style-type: none"> <li>इकाईका कर्मचारीहरूको कार्यसम्पादन मूल्याङ्कन सम्पन्न भएको बारेमा सुनिश्चित हुने ।</li> </ul>
<ul style="list-style-type: none"> <li>यस इकाईलाई निर्दिष्ट गरिएका अन्य कार्यहरू गर्ने ।</li> </ul>
<p><b>(ग) आर्थिक विकास इकाई:</b></p>
<ul style="list-style-type: none"> <li>स्थानीय व्यापार, बस्तुको माग, आपूर्ति तथा अनुगमन, उपभोक्ता अधिकार तथा हित सम्बन्धी नीति, कानून, मापदण्ड तयार गरी स्वीकृतिका लागि पेश गर्ने, कार्यान्वयन र नियमन गर्ने ।</li> </ul>
<ul style="list-style-type: none"> <li>गाउँपालिका क्षेत्रभित्र वजार व्यवस्थापन, हाट बजारस्थल समेतको अनुगमन निरीक्षण गरी पैदल यात्रीलाई असुविधा हुने गरी सञ्चालन गरेका सडक छेउका पसलहरू हटाउन लगाउने ।</li> </ul>
<ul style="list-style-type: none"> <li>स्थानीय व्यापार र वाणिज्य सम्बन्धी पूर्वाधार निर्माण, पसलहरूमा उपलब्ध बस्तुहरूको मूल्यसूचिको अनुगमन गरी स्थानीय व्यापार प्रवर्द्धन, सहजीकरण र नियमन गर्ने ।</li> </ul>
<ul style="list-style-type: none"> <li>स्थानीय वस्तु र सेवा व्यापारको मूल्य तथा गुणस्तरको अनुगमन र नियमन गर्ने, स्थानीय बौद्धिक सम्पत्तिको संरक्षण, प्रवर्द्धन र अभिलेखाशन गर्ने,</li> </ul>
<ul style="list-style-type: none"> <li>उपभोक्ता सचेतना कार्यक्रम सञ्चालन गर्ने, लक्षित उपभोक्ताको लगत संकलन र व्यवस्थापन गर्ने।</li> </ul>

<ul style="list-style-type: none"> <li>● गाउँसभा तथा गाउँ कार्यपालिकाले गरेका निर्णय विपरितका पसल, तोकेको मापदण्ड अनुसार सञ्चालन नगरेका पसल, मूल्यसूचि नराखेका पसल, व्यवसाय दर्ता नगरी सञ्चालन गरेका पसलहरूको अनुगमन गरी प्रतिवेदन पेश गर्ने र सो सम्बन्धमा कार्यपालिकाबाट भएको निर्णय नगर प्रहरीको सहायताले कार्यान्वयन गराउने</li> </ul>
<ul style="list-style-type: none"> <li>● बजारको नियामित अनुगमनका लागि प्रचलित कानूनमा भएको व्यवस्था अनुसारका समिति वा कार्यदल गठनका सम्बन्धमा सुरु कारवाही उठाई निर्णयका लागि पेश गर्ने ।</li> </ul>
<ul style="list-style-type: none"> <li>● गाउँपालिका निवासी उपभोक्ताहरूको हितलाई ध्यानमा रखी मासुपसल मापण्ड, उपभोग्य बस्तुको गुणस्तर मापन सम्बन्धी मापदण्ड खाद्यवस्तुको अधिकतम समयसिमा आदिबारे सर्वसाधारणलाई जानकारी हुने गरी मापदण्ड सार्वजनिक गर्ने व्यवस्थाका लागि निर्णयार्थ पेश गर्ने ।</li> </ul>
<ul style="list-style-type: none"> <li>● बजार अनुगमन समिति वा कार्यदल गठन भएपश्चात नियमित अनुगमन गरी देखिएका समस्या र अवस्था स्पष्ट हुने गरी समितिको राय सुझाव सहितको प्रतिवेदन निर्धारित ढांचामा कार्यपालिकामा पेश गर्ने ।</li> </ul>
<ul style="list-style-type: none"> <li>● गाउँसभा सम्पन्न भएपछि प्रमुख प्रशासकीय अधिकृतबाट प्राप्त कार्यक्रम कार्यान्वयनको जिम्मेवारी बमोजिम कार्यक्रम कार्यान्वयन कार्ययोजना बनाई तोकिएको समयभित्र पेश गर्ने ।</li> </ul>
<ul style="list-style-type: none"> <li>● शाखाका अन्य कर्मचारीहरूको कार्यविवरण तयार गर्ने, जिम्मेवारी बांडफांड गर्ने, जिम्मेवारी पूरा गर्ने समयसीमा तोकने र सो को आधारमा कार्यसम्पादन मूल्याङ्कन गर्ने ।</li> </ul>
<ul style="list-style-type: none"> <li>● व्यवसाय दर्ताका लागि निवेदन प्राप्त हुन आएमा आवश्यक जांच बुक गरी नियमानुसार व्यवसाय दर्ता स्वीकृतीका लागि पेश गर्ने, दर्तागर्ने र सो को प्रमाण पत्र दिने ।</li> </ul>
<ul style="list-style-type: none"> <li>● सेवाग्राहीले माग गरेका बैदेशिक प्रयोजनका लागि नाता सम्बन्धी, सम्पत्ति मूल्याङ्कन, आयश्रोत, करचुक्ता आदि विषयमा सिफारिस तयार गर्ने ।</li> </ul>
<ul style="list-style-type: none"> <li>● बजार तथा हाटबजार व्यवस्थापन गर्ने, तोकिएको क्षेत्रमामात्र हाट राख्ने र राख्न लगाउने व्यवस्था मिलाउने ।</li> </ul>
<ul style="list-style-type: none"> <li>● गाउँपालिकाको निर्णय बमोजिम हाटमा पसल, व्यापार, व्यवसाय सञ्चालन गर्नेबाट कर वा शुल्क असुल गरी राजश्व दाखिला गर्न सहयोग गर्ने ।</li> </ul>
<ul style="list-style-type: none"> <li>● स्थानीय बस्तुहरूको उत्पादन, आपूर्ति तथा निकासी प्रक्षेपण, मूल्य निर्धारण र अनुगमन गर्ने ।</li> </ul>
<ul style="list-style-type: none"> <li>● उपभोक्ता सचेतना अभिवृद्धि, लक्षित उपभोक्ताको लगत व्यवस्थापन र स्थानीय बस्तु तथा सेवाको गुणस्तर परीक्षण गर्ने ।</li> </ul>
<ul style="list-style-type: none"> <li>● स्थानीयस्तरका व्यापारिक फर्मको दर्ता, अनुमति, नविकरण, खारेजी, अनुगमन र नियमन गर्ने ।</li> </ul>
<ul style="list-style-type: none"> <li>● सहकारी संस्था दर्ता र नियमन सम्बन्धी स्थानीय नीति, कानूनको मस्यौदा तयार गरी स्वीकृतीका लागि प्रमुख प्रशासकीय अधिकृत समक्ष पेश गर्ने ।</li> </ul>

<ul style="list-style-type: none"> <li>● संघीय कानून र प्रदेश कानूनसँग नबाझिने गरी गाउँपालिका क्षेत्रभित्र सन्चालन हुने सहकारी संस्थाको दर्ता, अनुमति, खारेजी र विघटन र नियमनका लागि कानून निर्माण गरी लागू गर्न गाउँपालिकालाई सहयोग गर्ने ।</li> </ul>
<ul style="list-style-type: none"> <li>● सहकारीसंस्था दर्ताका लागि आवेदन पर्न आएमा स्वीकृत कानून बमोजिम तोकिएको प्रक्रिया पूरा भए नभएको राम्रोसँग हेरी आफ्नो राय साथ शाखाप्रमुख समक्ष पेश गर्ने ।</li> </ul>
<ul style="list-style-type: none"> <li>● सहकारी दर्ता गर्न आवश्यक पर्ने कागजात दस्तुर, संस्थाको विउ, गेयरसदस्य संख्या, स्थान, भौतिक पूर्वाधार आदि विषयको सूची (चेकलिष्ट) तयार गरी सर्वसाधारणले देख्ने गरी टांस गर्ने</li> </ul>
<ul style="list-style-type: none"> <li>● सहकारी बचत तथा ऋण परिचालन सम्बन्धी स्थानीय मापदण्ड निर्धारण गरी सो को आधारमा सहकारी संस्थाको स्थलगत अनुगमन गरी आफ्नो राय सुझाव सहितको प्रतिवेदन पेश गर्ने ।</li> </ul>
<ul style="list-style-type: none"> <li>● सहकारी संस्थाहरूलाई दर्ता, नविकरण, लेखापरीक्षण प्रतिवेदन, साधारणसभाको समयसीमा पालना, सम्बन्धी कानूनमा उल्लेख भएबमोजिम कार्यालय व्यवस्थापन, ऋण लगानी र असुलीको अवस्थाको अध्ययन अनुसन्धान गरी सुझाव दिने ।</li> </ul>
<ul style="list-style-type: none"> <li>● स्थानीय सहकारी संस्थाको क्षमता अभिवृद्धि गरी कृषि विकास र रोजगारमूलक कार्यक्रममा लगानी गर्ने नीति अवलम्बन गर्न प्रोत्साहन गर्ने ।</li> </ul>
<ul style="list-style-type: none"> <li>● गाउँकार्यपालिकाको समीक्षा बैठकमा आफ्नो शाखाबाट सम्पादन भएका कार्यक्रमहरूको भौतिक र वित्तीय प्रगति विवरण पेश गर्ने ।</li> </ul>
<ul style="list-style-type: none"> <li>● स्थानीयस्तरमा श्रोत केन्द्रहरूको व्यवस्थापन गरी कृषक समूह, कृषि सहकारी र कृषि सम्बन्धी स्थानीय संघसंस्थाहरू बीच समन्वय गराई कृषि विउविजन, नश्ल, मलखाद तथा औषधिहरूको आपूर्तिमा सहजता ल्याउने</li> </ul>
<ul style="list-style-type: none"> <li>● गाउँपालिका भित्र संभावना बोकेके तुलनात्मक लाभका क्षेत्रहरू जस्तो पर्यटन क्षेत्र संग सम्बन्धित नीति निर्माण, पूर्वाधार निर्माण, पर्यटकीय क्षेत्र र उपजको को प्रचारप्रसार, पर्यापर्यटन सम्बन्धित कार्यक्रमहरू सञ्चालन गर्ने</li> </ul>
<ul style="list-style-type: none"> <li>● गाउँपालिका भित्र स्थानीय पुँजि, प्रविधि, सिपको प्रयोगमा सञ्चालन गर्न सकिने उद्यम व्यवसाय सञ्चालन गर्न उत्प्रेरित गर्ने नीति निर्माण र कार्यक्रम सञ्चालन गर्ने</li> </ul>
<ul style="list-style-type: none"> <li>● प्रमुख प्रशासकीय अधिकृतबाट प्राप्त कार्यक्रम कार्यान्वयनको जिम्मेवारी बमोजिम कार्यक्रम कार्यान्वयन कार्ययोजना बनाई तोकिएको समयभित्र पेश गर्ने</li> </ul>
<ul style="list-style-type: none"> <li>● कार्यपालिका वा प्रमुख प्रशासकीय अधिकृतले तोकेका र अधिकार प्रत्यायोजन गरिएका अन्य कार्यहरू गर्ने शाखा प्रमुखले समय समयमा तोकेका र अधिकार प्रत्यायोजन गरेका अन्य कार्यहरू सम्पादन गर्ने ।</li> </ul>
<p><b>५ स्वास्थ्य शाखा:</b></p>

<ul style="list-style-type: none"> <li>● गाउँपालिका क्षेत्रभित्रका निजी औषधालय/औषधिजन्य संस्थाहरूको अनुगमन गर्ने/गराउने र कानूनले तोकेको मापदण्ड विपरित कर्य गरेको पाइएमा तत्काल पुष्ट्याइँसहित कारवाहीको लागि शाखा प्रमुख समक्ष पेश गर्ने ।</li> </ul>
<ul style="list-style-type: none"> <li>● मातहतका स्वास्थ्य चौकी, सामुदायिक स्वास्थ्य चौकी क्लिनिकहरूको आकस्मिक निरीक्षण गर्ने</li> </ul>
<ul style="list-style-type: none"> <li>● कुनै निकाय अथवा कर्मचारीले प्रचलित कानून अथवा आचरण विपरित काम गरेको पाइएमा तत्काल कारवाही आरम्भ गर्ने ।</li> </ul>
<ul style="list-style-type: none"> <li>● गाउँपालिका क्षेत्रभित्रको लागि परिवार नियोजन कार्यक्रम, खोप सेवा कार्यक्रम, स्वास्थ्य क्याम्प, सुरक्षित मातृत्व सचेतना कार्यक्रम आदि जस्ता कार्यक्रमहरू सञ्चालन सम्बन्धमा नीति तथा कार्ययोजना तर्जुमा गरी स्वीकृतिको लागि पेश गर्ने र स्वीकृत भए बमोजिम कार्यान्वयन गर्ने ।</li> </ul>
<ul style="list-style-type: none"> <li>● गाउँपालिका क्षेत्रभित्र स्वास्थ्य, पोषण तथा सरसफाई सम्बन्धी कार्य क्रम/कार्ययोजना तर्जुमा गर्ने/गराउने र यस सम्बन्धमा वातावरण तथा विपद् व्यवस्थापन शाखासंग समेत समन्वय गर्ने।</li> </ul>
<ul style="list-style-type: none"> <li>● सरुवा रोग नियन्त्रण गर्न अग्रिम विधि र प्रक्रिया निर्धारण गरी तत्कालै कार्यान्वयन गर्ने/गराउने।</li> </ul>
<ul style="list-style-type: none"> <li>● दादुरा एवं क्षयरोग विरुद्धको सचेतनामूलक रोकथाम र उपचार सम्बन्धी कार्यक्रम तर्जुमा गरी स्वीकृत भए बमोजिम कार्यान्वयन गर्ने/गराउने ।</li> </ul>
<ul style="list-style-type: none"> <li>● गाउँपालिका क्षेत्रभित्र सञ्चालित विभिन्न मानव रोग विरुद्धको निरोधात्मक र प्रवर्द्धनात्मक कार्यक्रमहरूलाई प्रभावकारी ढंगले अगाडी बढाउने।</li> </ul>
<ul style="list-style-type: none"> <li>● स्वास्थ्य सम्बन्धी क्रियाकलापको सम्बन्धमा स्वास्थ्य निरीक्षकहरू खटाई प्रवाहित जनस्वास्थ्य सेवाको आवस्थाको अनुगमन गराउने र सोको प्रतिवेदन लिई पेश गर्ने ।</li> </ul>
<ul style="list-style-type: none"> <li>● गाउँपालिका क्षेत्रभित्रका वस्तीहरूमा गाउँघर स्वास्थ्य शिविर सञ्चालन गर्ने/गराउने ।</li> </ul>
<ul style="list-style-type: none"> <li>● गाउँपालिका क्षेत्रभित्र पोषण कार्यक्रम सञ्चालन गर्ने/गराउने ।</li> </ul>
<ul style="list-style-type: none"> <li>● सामाजिक स्वास्थ्य सेवाको लागि स्वयंसेवकहरूको सूचि तयार गरी परिचालन गर्ने ।</li> </ul>
<ul style="list-style-type: none"> <li>● लक्षित समूहको विकासको लागि तालिम कार्यक्रम सञ्चालन गर्ने ।</li> </ul>
<ul style="list-style-type: none"> <li>● शाखाको कार्यक्षेत्रभित्रका विषयहरूमा छलफल, अन्तरक्रिया, गोष्ठी आदिको आयोजना गर्ने ।</li> </ul>
<ul style="list-style-type: none"> <li>● शाखाको दैनिक प्रशासनिक कार्य गर्ने ।</li> </ul>
<ul style="list-style-type: none"> <li>● शाखाका कर्मचारीहरूको कार्यविवरण अद्यावधिक गरी/गराई लागू गर्ने ।</li> </ul>
<ul style="list-style-type: none"> <li>● शाखाका कर्मचारीहरूको कार्यसम्पादन मूल्याङ्कन सम्पन्न भएको बारेमा सुनिश्चित हुने ।</li> </ul>
<ul style="list-style-type: none"> <li>● यस शाखालाई निर्दिष्ट गरिएका अन्य कार्यहरू गर्ने ।</li> </ul>

स्वास्थ्य चौकीहरुः
● गाउँपालिका क्षेत्रभित्र हुनसक्ने रोगजन्य प्रकोप हुन नदिन स्वीकृत भए बमोजिम जनचेतनामूलक कार्यक्रमहरु कार्यान्वयन गर्ने/गराउने ।
● गाउँपालिका क्षेत्रभित्रको लागि परिवार नियोजन कार्यक्रम, खोप सेवा कार्यक्रम, स्वास्थ्य क्याम्प, सुरक्षित मातृत्व सचेतना कार्यक्रम आदि जस्ता कार्यक्रमहरु स्वीकृत भए बमोजिम सञ्चालन गर्ने ।
● सरुवा रोग नियन्त्रण गर्न अग्रिम विधि र प्रक्रिया निर्धारण गरी तत्कालै कार्यान्वयन गर्ने/गराउने ।
● दादुरा एवं क्षयरोग विरुद्धको सचेतनामूलक रोकथाम र उपचार सम्बन्धी कार्यक्रम कार्यान्वयन गर्ने/गराउने ।
● विरामीहरु र उनीहरुको परिवारको सहयोगमा स्वास्थ्य समस्याको सूचना प्राप्त गर्ने ब्यबस्था मिलाउने ।
● बिरामीहरुलाई समुदायमा हुने स्रोत र साधनहरुको प्रयोगमा सहयोग गर्ने ।
● निम्न आय भएकाहरुको लागि प्राथमिक स्वास्थ्य चौकीबाट प्रदान गरीने प्रमुख नसर्ने रोगहरुको उपचारको एकीकृत व्यवस्थापन गरी स्थानीय स्तरमा उपलब्ध स्रोत र साधनको प्रभावकारी रुपमा प्रयोग गरी सेवा उपलब्ध गरनउने ।
● गरिब तथा उच्च जोखिममा रहेका मानिसहरुलाई मुटु रोग, पक्षघात, उच्च रक्तचाप क्यान्सर मधुमेह, दम आदि रोगहरुबाट बचाउन सो रोगहरु लाग्ने नदिन सचेतनामूलक कार्यक्रमहरु निर्धारित कार्यक्रमानुसार सञ्चालन गर्ने ।
● शिघ्र निदान, सामुदायिक सहभागिता तथा स्व-हेरचाहमा सहयोग गर्ने ।
● मादक पदार्थ एवं सूतीजन्य पदार्थबाट जनस्वास्थ्यमा पुग्ने हानी वारे निर्धारित कार्यक्रमानुसार प्रचारप्रसार गर्ने/गराउने ।
● परिवार नियोजन सम्बन्धी कार्यक्रमहरु स्वीकृत भए अनुरूप कार्यान्वयन गर्ने/गराउने ।
● सुरक्षित मातृत्व सेवा सम्बन्धी कार्य गर्ने/गराउने ।
● व्यक्तिगत/सामुदायिक सरसफाइ कार्यमा समुदायका व्यक्ति एवं निजीक्षेत्रलाई उत्प्रेरित गरी/गराई निरन्तरताको लागि प्रयास गर्ने ।
● स्वास्थ्य चौकीबाट प्रदान गरिने नर्सिङ् सेवालाई चुस्तदुरुस्त बनाउने ।
● नर्सिङ् कार्यसंग सम्बन्धित कर्मचारीहरुलाई प्रभावकारी रुपमा परिचालन गर्ने ।
● स्वास्थ्य चौकीमा उपचार सेवाका लागि आएका बिरामीको उचित हेरचाह गर्ने ।
● बिरामीहरुको लगत अद्यावधिक गर्ने/गराउने ।

<ul style="list-style-type: none"> <li>● स्वास्थ्य चौकीमा आउने गर्भिणी महिलाहरूलाई आवश्यक र सुरक्षित मातृत्व सेवा एवं परामर्श प्रदान गर्ने/गराउने ।</li> </ul>
<ul style="list-style-type: none"> <li>● स्वास्थ्य चौकीमा आउने गर्भिणी महिलाहरूलाई सुरक्षित प्रजनन सेवा उपलब्ध गराउने ।</li> </ul>
<ul style="list-style-type: none"> <li>● परिवार स्वास्थ्य र परिवार नियोजन सेवाको लागि आउने सेवाग्राहीहरूलाई उपयुक्त तरिकाले</li> </ul>
<ul style="list-style-type: none"> <li>● परिवार नियोजन सम्बन्धी परामर्श र औषधि/साधन उपलब्ध गराउने ।</li> </ul>
<ul style="list-style-type: none"> <li>● स्वास्थ्य चौकीका आधिकारिक स्वास्थ्यकर्मीहरूबाट दिइने प्रेस्क्रिप्सनको आधारमा विरामीलाई स्वास्थ्य चौकीबाट उपलब्ध हुने औषधि उपलब्ध गर्ने/गराउने ।</li> </ul>
<ul style="list-style-type: none"> <li>● मातृ शिशु तथा बालबालिकाका लागि निर्धारित खोप सेवा नियमित रूपमा प्रदान गर्ने/गराउने र सम्बद्ध निकायबाट निर्धारित खोप सम्बन्धी कार्यक्रमहरू सञ्चालन गर्ने ।</li> </ul>
<ul style="list-style-type: none"> <li>● सरुवा रोग तथा महामारी नियन्त्रण कार्यमा तदारुकताका साथ कार्य गर्ने ।</li> </ul>
<ul style="list-style-type: none"> <li>● भिटामिन ए, डट्स, परिवार नियोजन तथा जनस्वास्थ्यको लागि निर्धारित प्रतिरोधात्मक कार्यक्रम सञ्चालन गर्ने ।</li> </ul>
<ul style="list-style-type: none"> <li>● प्राणघातक रोगहरू विरुद्ध जनचेतनामूलक कार्यक्रमहरू संचालन गर्ने ।</li> </ul>
<ul style="list-style-type: none"> <li>● निर्धारित पोषण कार्यक्रम सञ्चालन गर्ने ।</li> </ul>
<ul style="list-style-type: none"> <li>● स्वास्थ्य चौकीलाई निर्दिष्ट गरिएका अन्य कार्यहरू गर्ने ।</li> </ul>
<b>आयुर्वेद औषधालयः</b>
<ul style="list-style-type: none"> <li>● गाउँपालिका क्षेत्रभित्र हुनसक्ने रोगजन्य प्रकोप हुन नदिन स्वीकृत भए बमोजिम जनचेतनामूलक कार्यक्रमहरू कार्यान्वयन गर्ने/गराउने ।</li> </ul>
<ul style="list-style-type: none"> <li>● विभिन्न किसिमका रोग नियन्त्रण गर्न अग्रिम विधि र प्रक्रिया निर्धारण गरी तत्कालै कार्यान्वयन गर्ने/गराउने ।</li> </ul>
<ul style="list-style-type: none"> <li>● विरामीहरू र उनीहरूको परिवारको सहयोगमा स्वास्थ्य समस्याको सूचना प्राप्त गर्ने ब्यबस्था मिलाउने ।</li> </ul>
<ul style="list-style-type: none"> <li>● विरामीहरूलाई समुदायमा हुने आयुर्वेदिक औषधीजन्य स्रोत र साधनहरूको प्रयोगमा सहयोग गर्ने ।</li> </ul>
<ul style="list-style-type: none"> <li>● न्यून आय भएकाहरूको लागि आयुर्वेद औषधालयबाट प्रदान गरीने प्रमुख नसर्ने रोगहरूको उपचारको एकीकृत व्यवस्थापन गरी स्थानीय स्तरमा उपलब्ध स्रोत र साधनको प्रभावकारी रूपमा प्रयोग गरी सेवा उपलब्ध गरनउने ।</li> </ul>

<ul style="list-style-type: none"> <li>● गरिब तथा उच्च जोखिममा रहेका मानिसहरूलाई मुटु रोग, पक्षघात, उच्च रक्तचाप क्यान्सर मधुमेह, दम आदि रोगहरूबाट बचाउन सो रोगहरू लाग्ने नदिन सचेतनामूलक कार्यक्रमहरू निर्धारित कार्यक्रमानुसार सञ्चालन गर्ने ।</li> </ul>
<ul style="list-style-type: none"> <li>● शिघ्र निदान, सामुदायिक सहभागिता तथा स्व-हेरचाहमा सहयोग गर्ने ।</li> </ul>
<ul style="list-style-type: none"> <li>● मादक पदार्थ एवं सूतीजन्य पदार्थबाट जनस्वास्थ्यमा पुग्ने हानी वारे निर्धारित कार्यक्रमानुसार प्रचारप्रसार गर्ने/गराउने ।</li> </ul>
<ul style="list-style-type: none"> <li>● व्यक्तिगत/सामुदायिक सरसफाइ कार्यमा समुदायका व्यक्ति एवं निजीक्षेत्रलाई उत्प्रेरित गरी/गराई निरन्तरताको लागि प्रयास गर्ने ।</li> </ul>
<ul style="list-style-type: none"> <li>● आयुर्वेद औषधालयबाट प्रदान गरिने सेवालाई चुस्तदुरुस्त बनाउने ।</li> </ul>
<ul style="list-style-type: none"> <li>● आयुर्वेद औषधालयसंग सम्बन्धित कर्मचारीहरूलाई प्रभावकारी रूपमा परिचालन गर्ने ।</li> </ul>
<ul style="list-style-type: none"> <li>● आयुर्वेद औषधालयमा उपचार सेवाका लागि आएका बिरामीको उचित हेरचाह गर्ने ।</li> </ul>
<ul style="list-style-type: none"> <li>● बिरामीहरूको लगत अद्यावधिक गर्ने/गराउने ।</li> </ul>
<ul style="list-style-type: none"> <li>● आयुर्वेद औषधालयका आधिकारिक वैद्यवाट दिइने प्रेस्क्रिप्सनको आधारमा विरामीलाई आयुर्वेद औषधालयवाट उपलब्ध हुने औषधि उपलब्ध गर्ने/गराउने ।</li> </ul>
<ul style="list-style-type: none"> <li>● आयुर्वेद औषधालयलाई निर्दिष्ट गरिएका अन्य कार्यहरू गर्ने ।</li> </ul>
<p><b>६ कृषि विकास शाखाः</b></p>
<ul style="list-style-type: none"> <li>● गाउँपालिका क्षेत्रभित्र विद्यमान कृषि पेशा एवं व्यवसायलाई प्रोत्साहन गर्न आधुनिक एवं उन्नत कृषि सम्बन्धी एकीकृत नीति, कार्यक्रम/कार्ययोजना तर्जुमा गर्ने ।</li> </ul>
<ul style="list-style-type: none"> <li>● कृषि प्रसारको व्यवस्थापन, सञ्चालन गर्ने ।</li> </ul>
<ul style="list-style-type: none"> <li>● कृषकबाट उत्पादित कृषिजन्य पदार्थहरूको मूल्य एवं बजारीकरणको लागि आवश्यक नीति/कार्यनीति तर्जुमा गरी कार्यान्वयन गर्ने/गराउने ।</li> </ul>
<ul style="list-style-type: none"> <li>● गाउँपालिका क्षेत्रभित्र कृषिजन्य उपभोग्य वस्तुहरूको विक्रीबितरणको लागि कृषि बजार स्थल तोकी सोही स्थानबाट सर्वसुलभरूपमा उपभोक्ताले प्राप्त गर्न सक्ने व्यवस्था गर्ने ।</li> </ul>
<ul style="list-style-type: none"> <li>● तरकारी, वीउविजन, मलखाद, कृषि औजार तथा फलपूलको थोक बजारको स्थान निर्धारण गर्ने/गराउने ।</li> </ul>
<ul style="list-style-type: none"> <li>● कृषि उत्पादक र उपभोक्ताहरूलाई बिचौलियाबाट अनावश्यकरूपमा शोषित/उत्पीडित र ठगीन नदिन उपयुक्त संयन्त्र निर्माण गरी सोको कार्यान्वयन तथा अनुगमनको समुचित व्यवस्था मिलाउने ।</li> </ul>

<ul style="list-style-type: none"> <li>● कृषि वाली, तरकारी तथा फलफूलहरूमा लाग्ने रोग नियन्त्रणको आवश्यक व्यवस्था मिलाउने।</li> </ul>
<ul style="list-style-type: none"> <li>● कृषि सहकारीलाई प्रोत्साहित गर्न आवश्यक नीति/कार्यक्रम तर्जुमा गरी पेश गर्ने र स्वीकृत नीति/कार्यक्रम कार्यान्वयन गरी/गराई सोको निरन्तर अनुगमन समेत गर्ने/गराउने ।</li> </ul>
<ul style="list-style-type: none"> <li>● कृषकहरूलाई सहज र सुलभ कृषि ऋणको लागि आवश्यक पहल गर्ने ।</li> </ul>
<ul style="list-style-type: none"> <li>● कृषकहरूलाई व्यवसायमुखी कृषि खेतीको लागि अभिप्रेरित गर्ने र सो सम्बन्धमा आवश्यक परामर्श उपलब्ध गराउने ।</li> </ul>
<ul style="list-style-type: none"> <li>● कृषि क्षेत्रमा सिँचाइको सुविधा उपलब्ध गराउन सम्बन्धित निकायहरूसंग आवश्यक पहल गर्ने कृषि फसलहरूको वीमालाई प्रोत्साहन गर्ने ।</li> </ul>
<ul style="list-style-type: none"> <li>● कृषकहरूलाई आवश्यक तालिमको व्यवस्था मिलाउने ।</li> </ul>
<ul style="list-style-type: none"> <li>● उत्कृष्ट कृषकहरूलाई प्रोत्साहित गर्न पुरस्कारको व्यवस्था गर्ने/गराउने ।</li> </ul>
<ul style="list-style-type: none"> <li>● शाखाको कार्यक्षेत्रभित्रका विषयहरूमा छलफल, अन्तरक्रिया, गोष्ठी आदिको आयोजना गर्ने ।</li> </ul>
<ul style="list-style-type: none"> <li>● शाखाको दैनिक प्रशासनिक कार्य गर्ने ।</li> </ul>
<ul style="list-style-type: none"> <li>● शाखाका कर्मचारीहरूको कार्यविवरण अद्यावधिक गरी लागू गर्ने ।</li> </ul>
<ul style="list-style-type: none"> <li>● शाखाका कर्मचारीहरूको कार्यसम्पादन मूल्याङ्कन कार्य सम्पादन भएको बारे सुनिश्चित हुने ।</li> </ul>
<ul style="list-style-type: none"> <li>● शाखाका सहायक कर्मचारीहरूलाई दण्ड/सजाय तथा पुरस्कारको सिफारिस गर्ने ।</li> </ul>
<ul style="list-style-type: none"> <li>● शाखामा रहेका जिन्सी सामान लगायतका सामग्रीहरूको अभिलेख अद्यावधिक गर्ने ।</li> </ul>
<ul style="list-style-type: none"> <li>● शाखाका कर्मचारीहरूलाई कार्यालय समयभन्दा वढी समय काम गराउन परेमा सिफारिस साथ निर्णय गराई काममा लगाउने ।</li> </ul>
<ul style="list-style-type: none"> <li>● मातहतका कृषि सेवा केन्द्रहरूको निरीक्षण/अनुगमन गर्ने /गराउने ।</li> </ul>
<ul style="list-style-type: none"> <li>● यस शाखालाई निर्दिष्ट गरिएका अन्य कार्यहरू गर्ने ।</li> </ul>
<p><b>७ पशुपन्छीपन्छी विकास शाखाः</b></p>
<ul style="list-style-type: none"> <li>● गाउँपालिका क्षेत्रभित्र पशुपन्छीपंक्षी पालन पेशा एवं व्यवसायलाई प्रोत्साहन गर्न आधुनिक एकीकृत नीति, कार्यक्रम/कार्ययोजना तर्जुमा गर्ने ।</li> </ul>

<ul style="list-style-type: none"> <li>● गाउँपालिका क्षेत्रभित्र पशुपन्धीपंक्षी पालन व्यवसायमा व्यावसायिक क्षमताको अभिवृद्धिको लागि नवप्रवर्तनात्मक एवं स्थानीयस्तरमा अनुकूल हुने प्रविधि र तरिकाको खोज गरी सो अवलम्बन गर्नको लागि सम्बन्धित पेशावाल/व्यवसायिलाई प्रोत्साहन गर्न पहल गर्ने ।</li> </ul>
<ul style="list-style-type: none"> <li>● उन्नत जातका पशुपन्धीपालन व्यवसायलाई प्रोत्सान गरी कृषकहरूको आर्थिकस्तर उत्थान गर्ने कार्ययोजना तर्जुमा गरी लागू गर्ने/गराउने ।</li> </ul>
<ul style="list-style-type: none"> <li>● कृषकबाट उत्पादित पशुपन्धीपंक्षीजन्य पदार्थहरूको मूल्य एवं बजारीकरणको लागि आवश्यक नीति/कार्यनीति तर्जुमा गरी कार्यान्वयन गर्ने/गराउने ।</li> </ul>
<ul style="list-style-type: none"> <li>● गाउँपालिका क्षेत्रभित्र पशुपन्धीजन्य उपभोग्य वस्तुहरू (मासु, माछा, अण्डा)को विक्रीबितरणको लागि बजारस्थल तोकी सोही स्थानबाट सर्वसुलभरूपमा उपभोक्ताले प्राप्त गर्न सक्ने व्यवस्था गर्ने/गराउने ।</li> </ul>
<ul style="list-style-type: none"> <li>● पशुपन्धी आहार, दाना, भेटेरिनरी औषधिलगायत सामग्रीहरूको सहज र सुलभ उपलब्धताको लागि उचित व्यवस्था गर्ने/गराउने ।</li> </ul>
<ul style="list-style-type: none"> <li>● गाउँपालिका क्षेत्रभित्र घरपालुवा पशुपन्धीपंक्षीहरूको लगत अद्यावधिक गर्ने ।</li> </ul>
<ul style="list-style-type: none"> <li>● वेवारिस तथा भुस्याहा कुकुरहरूको उचित व्यवस्थापन गर्ने ।</li> </ul>
<ul style="list-style-type: none"> <li>● वेवारिस तथा छाडा चौपायाहरूको उचित व्यवस्थापन गर्ने ।</li> </ul>
<ul style="list-style-type: none"> <li>● पशुपन्धीजन्य उपभोग्य वस्तु उत्पादक र उपभोक्ताहरूलाई बिचौलियाबाट अनावश्यकरूपमाशोषित/उत्पीडित र ठगीन नदिन उपयुक्त संयन्त्र निर्माण गरी सोको कार्यान्वयन तथा अनुगमनको समुचित व्यवस्था मिलाउने ।</li> </ul>
<ul style="list-style-type: none"> <li>● गाउँपालिका क्षेत्रभित्र कुनै पनि पशुपन्धीपंक्षीहरूमा रोग लाग्न नदिन रोग नियन्त्रणको आवश्यक व्यवस्था मिलाउने ।</li> </ul>
<ul style="list-style-type: none"> <li>● गाउँपालिका क्षेत्रभित्र मासु, माछा विक्रीस्थलहरू तोक्ने र यस्ता विक्रीस्थलहरूको मापदण्ड निर्धारण गरी सोको नियमित अनुगमन गर्ने/गराउने ।</li> </ul>
<ul style="list-style-type: none"> <li>● पशुपन्धीपालन तथा पंक्षीपालनको लागि सहकारीलाई प्रोत्साहित गर्न आवश्यक नीति/कार्यक्रम तर्जुमा गरी पेश गर्ने र स्वीकृत नीति/कार्यक्रम कार्यान्वयन गरी/गराई सोको निरन्तर अनुगमन समेत गर्ने/गराउने ।</li> </ul>
<ul style="list-style-type: none"> <li>● गरिवी निवारण र रोजगारी अभिवृद्धिलाई दृष्टिगत गरी व्यवसायमूलक पशुपन्धीपालन र पंक्षीपालनको लागि सहज र सुलभ ऋणको लागि आवश्यक पहल गर्ने ।</li> </ul>
<ul style="list-style-type: none"> <li>● गाउँपालिका क्षेत्रभित्र पशुपन्धी वीमालाई प्रोत्साहित गर्ने ।</li> </ul>
<ul style="list-style-type: none"> <li>● पशुपन्धीपंक्षी व्यवसायिहरूलाई आवश्यक तालिमको व्यवस्था मिलाउने ।</li> </ul>

● पशुपन्धीपक्षी पालकहरूलाई आवश्यक प्राविधिक सहयोगको व्यवस्था गर्ने/गराउने ।
● उत्कृष्ट पशुपन्धीपक्षी व्यवसायिहरूलाई प्रोत्साहित गर्न पुरस्कारको व्यवस्था गर्ने/गराउने ।
● शाखाको कार्यक्षेत्रभित्रका विषयहरूमा छलफल, अन्तरक्रिया, गोष्ठी आदिको आयोजना गर्ने ।
● शाखाको दैनिक प्रशासनिक कार्य गर्ने ।
● शाखाका कर्मचारीहरूको कार्यविवरण अद्यावधिक गरी लागू गर्ने ।
● शाखाका कर्मचारीहरूको कार्यसम्पादन मूल्याङ्कनको कार्यसम्पन्न भएको बारे सुनिश्चित हुने ।
● शाखाका सहायक कर्मचारीहरूलाई दण्ड/सजाय तथा पुरस्कारको सिफारिस गर्ने ।
● शाखामा रहेका जिन्सी सामान लगायतका सामग्रीहरूको अभिलेख अद्यावधिक गर्ने ।
● यस शाखा मातहतका पशुपन्धी विकास केन्द्रहरूको निरीक्षण/अनुगमन गर्ने/गराउने ।
● यस शाखालाई निर्दिष्ट गरिएका अन्य कार्यहरू गर्ने ।
<b>(८) आर्थिक प्रशासन शाखा :</b>
● आगामी आ.व.को वार्षिक बजेटको मस्यौदा तयारको लागि सबै शाखा, उपशाखा, इकाई, वडा कार्यालयहरूबाट आवश्यक बजेटको माग संकलन गरी पेश गर्ने ।
● प्राप्त मांगको आधारमा यथार्थपरक अनुमानित वार्षिक बजेट तर्जुमाको मस्यौदा तयार गर्ने/गराउने कार्यमा सक्रियतापूर्वक सहकार्य गर्ने ।
● गाउँपालिकाको वार्षिक बजेट तथा कार्यक्रमको वित्तीय विश्लेषण सहित पेश गर्ने ।
● गाउँपालिकाको आर्थिक कारोवार दुरुस्त राख्ने ।
● निकासा दिने, निकाशा लिने र खर्चका विवरणहरू प्राप्त गरी आर्थिक विवरण तयार गर्ने ।
● आय-व्ययको अवस्थाको विवरण हेरी सो अनुरूप सन्तुलन कायम गर्न पहल गर्ने ।
● दैनिक उठ्ने राजश्वको निरीक्षण गरी दुरुस्त भए/नभएको हेरी प्रतिवेदन गर्ने ।
● अनुदानस्वरूप वा अन्य प्रक्रियाबाट नागरपालिकालाई प्राप्त दीर्घकालिन सम्पत्ति लेखाङ्कन गर्ने।
● गाउँपालिकाको दीर्घकालीन ऋणको ब्यस्थापन गर्ने ।
● नियमित रूपमा लेखापरीक्षण (आन्तरिक/अन्तिम) गराउने ।
● लेखापरीक्षण(आन्तरिक/अन्तिम)वाट औँल्याइएका वेरुजुहरू नियमित गर्ने, असुलउपर गर्नु पर्ने बेरुजुको हकमा असुलउपर गर्ने र सोको प्रतिवेदन गर्ने ।
● कार्ययोजना अनुसार रकम निकाशा माग गर्ने, खर्च गर्ने र प्रतिवेदन तयार गर्ने ।

● स्वीकृत बजेट तथा कार्यक्रम अनुरूप कार्ययोजना वनाई रकम खर्च गर्ने व्यवस्था मिलाउने ।
● खर्च, सम्पत्ति, दायित्व र धरौटी सम्बन्धी लेखाँकन गर्ने, प्रतिवेदन तयार गर्ने ।
● सामाजिक सुरक्षा भत्ता वितरण प्रभावकारी ढङ्गले गर्ने/गराउने ।
● शाखाका कर्मचारीहरूको कार्यविवरण अद्यावधिक गरी/गराई उपलब्ध गराउने र कार्यविवरण अनुरूप सबै कर्मचारीहरूलाई काममा संलग्न गराउने ।
● जिन्सी भण्डारबाट प्राप्त बीलहरू जाँच गरी बील/भरपाई स्वीकृत भए पश्चात् भुक्तानी दिने ।
● निर्माण सम्बन्धी कार्यको बील (एम्.बी.) जाँच गरी/गराई भुक्तानीको लागि आवश्यक कार्य गर्ने ।
● प्रचलित कानून बमोजिम जनप्रतिनिधिहरूको भत्ता, पारिश्रमिक तथा कर्मचारीहरूको मासिक तलव, भत्ता वितरण गर्ने ।
● कर्मचारी सञ्चयकोष, योगदानको आधारमा निवृत्तभरण कोष र अन्य कोषकट्टी एवं जम्मा सम्बन्धी व्यवस्थापन गर्ने ।
● आम्दानी तथा खर्चतर्फको मासिक मास्केवारी तयार गरी नियमित रूपमा सम्बन्धित निकायमा पठाउन पेश गर्ने ।
● टेलिफोन, विद्युत, पानी महशुल आदि समयमा बुझाउने व्यवस्था गर्ने ।
● पुराना पेशकी बाँकी रहेको असूलउपर तथा फछ्यौट गर्न/गराउन आवश्यक कारवाही गरी सोको मासिक रिपोर्ट सम्बन्धित निकायमा पठाउने ।
● मासिक बैंक स्टेटमेन्ट उपलब्ध गरी रिक्न्साइल गर्ने/गराउने ।
● बैंक नगदी किताब, बजेट सीट, पेशकी लेजर तथा अन्य खाताहरूमा प्रमुख प्रशासकीय अधिकृतबाट प्रमाणित गराउने ।
● अवकाश पाएका कर्मचारीहरूको उपदान, संचित विदाको रकम, कर्मचारी सञ्चयकोष लगायत कानून बमोजिम भुक्तानी गर्नु पर्ने सम्बन्धमा कारवाही उठान् गर्ने र स्वीकृत भए अनुसार भुक्तानी गर्ने ।
● नेपाल सरकारबाट सामाजिक सुरक्षा वापत प्राप्त रकमको निकाशा एवं वितरण सम्बन्धी कार्यको व्यवस्थापन गर्ने/गराउने ।
● आन्तरिक लेखापरीक्षण शाखासंग समन्वय गरी बेरुजु फछ्यौट सम्बन्धमा तदारुकतासाथ विवरण तयार गरी बेरुजु कायम गरिएका महाशाखा, शाखा, उपशाखा एवं इकाईको साथै सम्बन्धित पदाधिकारी, कर्मचारी र व्यक्तिहरूलाई बेरुजु फछ्यौटको लागि ताकेता गर्ने ।
● बेरुजु फछ्यौटको लागि प्राप्त भएका निवेदनहरूको सम्बन्धमा आवश्यक प्रमाण हेरी फछ्यौट गर्न मिल्ने देखिएका विषयमा फछ्यौटको लागि सम्बन्धित अधिकारी मार्फत सम्बन्धित निकायमा पठाउने ।

● शाखाको दैनिक प्रशासनिक कार्य गर्ने ।
● शाखा अन्तर्गतका कर्मचारीहरूलाई कार्यविभाजन गरी कार्यविवरण उपलब्ध गराउने ।
● कार्यालय समयभन्दा वढी समय काम गराउनु परेमा आधिकारिक पदाधिकारीबाट निर्णय भई गरे/गराएको कार्यको प्रचलित आर्थिक, नियम, निर्देशिका बमोजिम भुक्तानी दिने ।
● शाखाका कर्मचारीहरूको समयमै कार्यसम्पादन मूल्याङ्कन भएको बारे सुनिश्चित हुने ।
● यस शाखालाई निर्दिष्ट गरिएका अन्य काम गर्ने ।
<b>(९) आन्तरिक लेखापरीक्षण इकाइ:</b>
● गाउँकार्यपालिकाबाट भए गरेका खर्चहरूको मासिक रूपमा आन्तरिक लेखापरीक्षण गर्ने ।
● पेशकी दिनु पर्दा वा भुक्तानी गर्दा प्रचलित कानून बमोजिम रित पुगेको वा नपुगेको सम्बन्धमा पूर्व आन्तरिक लेखापरीक्षण गर्ने ।
● पूर्व आन्तरिक लेखापरीक्षणको निम्ति प्राप्त बिल जाँच गर्दा प्रचलित कानूनको रीत नपुगेको देखिएमा सोको व्यहोरा खुलाई प्रमुख प्रशासकीय अधिकृत समक्ष पेश गरी निर्देशन भए बमोजिम कार्यान्वयन गर्न आर्थिक प्रशासन शाखामा पठाइदिने ।
● आन्तरिक लेखापरीक्षणबाट देखिएका बेरुजुहरू नियमित गर्न प्रमुख प्रशासकीय अधिकृत समक्ष प्रतिवेदन गर्ने ।
● मासिक रूपमा आम्दानी तथा खर्च सम्बन्धी हिसाव खाताको परीक्षण गरी त्रुटी देखिएमा प्रमुख प्रशासकीय अधिकृतमार्फत नगरसभामा पेश गर्ने ।
● आन्तरिक लेखापरीक्षणबाट देखिएका त्रुटिहरू प्रमुख प्रशासकीय अधिकृतसमक्ष पेश गर्ने ।
● शीर्षकगत रूपमा विनियोजित बजेट र खर्चको तालमेलको विश्लेषण गरी प्रमुख प्रशासकीय अधिकृतसमक्ष यथार्थपरक प्रतिवेदन गर्ने ।
● पेशकी बेरुजुहरूको लगत अद्यावधिक गरी फछ्यौट तथा नियमित गर्न सहयोग गर्ने ।
● बजेटमा अनुमान गरिएको स्रोत परिचालन अनुरूप आम्दानी भए/नभएको मूल्याङ्कन गरी प्रतिवेदन गर्ने ।
● वार्षिक कार्यक्रममा उल्लेख भएका योजना/कार्यक्रममध्ये कति सञ्चालन भए, कति भएनन् सोको चौमासिक प्रतिवेदन गर्ने ।
● अन्तिम लेखापरीक्षणको लागि कागजात तथा सूचनाहरू जुटाई दिने ।
● अन्तिम लेखापरीक्षणको प्रारम्भिक प्रतिवेदनमा प्रतिक्रिया उपलब्ध गराउनुपर्ने भए सोको मस्यौदा तयार गर्ने ।

<ul style="list-style-type: none"> <li>● अन्तिम लेखापरीक्षणको प्रतिवेदनमा लेखा समितिले दिएको प्रतिक्रिया समेत समावेश गरी सम्परीक्षणको लागि सहयोग गर्ने ।</li> </ul>
<ul style="list-style-type: none"> <li>● अन्तिम लेखापरीक्षणबाट देखिएका बेरजुहरू नियमित गर्नुपर्ने भए सो सम्बन्धी कार्य गर्ने।</li> </ul>
<ul style="list-style-type: none"> <li>● अन्तिम लेखापरीक्षण प्रतिवेदन तयार गरी सम्बन्धित निकायहरू र मन्त्रालयमा पठाउने व्यवस्था गर्ने ।</li> </ul>
<ul style="list-style-type: none"> <li>● लेखा समितिलाई आवश्यक पर्ने विवरणहरू तयार गरी उपलब्ध गराउने ।</li> </ul>
<ul style="list-style-type: none"> <li>● लेखा समितिको बैठक सञ्चालनमा सहयोग गर्ने र निर्णयहरू सम्बन्धित निकायमा पठाउने।</li> </ul>
<ul style="list-style-type: none"> <li>● जिन्सी स्वेस्ताको वार्षिक निरीक्षणलाई प्रभावकारी बनाउन राय दिने ।</li> </ul>
<ul style="list-style-type: none"> <li>● राजस्व असुली भएको रकम दैनिक बैंक दाखिला भए/नभएको जाँच गरी बैंक दाखिला नियमित गर्न लगाउने ।</li> </ul>
<ul style="list-style-type: none"> <li>● लिलाम बिक्री गर्नु भनी अन्तिम लेखापरीक्षणबाट आँःैल्याइएका वस्तुहरू लिलाम बिक्री भएका छन्/छैनन् त्यसको जाँच गरी प्रतिवेदन गर्ने ।</li> </ul>
<ul style="list-style-type: none"> <li>● जिन्सी स्वेस्ता, राजस्वको दैनिक आम्दानी फारामहरूको प्रभावकारी प्रयोग भए/नभएको जाँच गरी प्रभावकारी प्रयोगका लागि प्रतिवेदन गर्ने ।</li> </ul>
<ul style="list-style-type: none"> <li>● उपशाखाका कर्मचारीहरूको कार्यविवरण अद्यावधिक गरी/गराई सोको कार्यान्वय गर्ने/ गराउने।</li> </ul>
<ul style="list-style-type: none"> <li>● उपशाखाका कर्मचारीहरूको समयमै कार्यसम्पादन मूल्याङ्कन भएको बारे सुनिश्चित हुने ।</li> </ul>
<ul style="list-style-type: none"> <li>● यस पदलाई निर्दिष्ट गरिएका र सुपरीवेक्षकबाट निर्देशन भए बमोजिमका अन्य कार्यहरू गर्ने ।</li> </ul>
<ul style="list-style-type: none"> <li>● अन्य</li> </ul>
<p><b>(10) कानून शाखा</b></p>
<ul style="list-style-type: none"> <li>● गाउँपालिका विरुद्ध पर्न आएका उजुरी, मुद्दा एवं गुनासा सम्बन्धी निवेदनहरू नियमानुसार दर्ता गरी फछ्छ्यौटको लागि पेश गर्ने ।</li> </ul>
<ul style="list-style-type: none"> <li>● गाउँपालिकाको न्यायिक समितिबाट भएका निर्णयहरू कार्यान्वयनको लागि सम्बन्धित निकायहरूमा पठाउने/बुझाउने ।</li> </ul>
<ul style="list-style-type: none"> <li>● मुद्दाको निर्णय प्रक्रियामा गाउँपालिका अध्यक्ष/उपाध्यक्ष तथा प्रमुख प्रशासकीय अधिकृतसंग सिधै सम्पर्कमा रही कार्य सम्पादन गर्ने व्यवस्था मिलाउने ।</li> </ul>
<ul style="list-style-type: none"> <li>● उपशाखासंग सम्बद्ध सबै किसिमका प्रशासनिक कार्य गर्ने/गराउने ।</li> </ul>
<ul style="list-style-type: none"> <li>● स्थानीय सरकार सञ्चालन ऐन, २०७४ बमोजिम गाउँकार्यपालिकाको न्यायिक समितिबाट किनारा भई अदालत समक्ष दायर हुने मुद्दाहरूको मस्यौदा गरी पेश गर्ने ।</li> </ul>

<ul style="list-style-type: none"> <li>● स्थानीय सरकार सञ्चालन ऐन, २०७४ को दफा ४६ बमोजिम गाउँकार्यपालिकामा गठित न्यायिक समितिलाई सोही ऐनको दफा ४७ बमोजिमको क्षेत्राधिकार भित्रका विषयमा अध्ययन, अनुसन्धान, तहकिकात गर्न एवं उक्त क्षेत्राधिकार भित्रका विषयमा नियम विपरित भए/गरेका काम कारवाहीहरूमा कारवाही गर्न/गराउन न्यायिक समितिको सचिवालयको रूपमा काम गर्ने ।</li> </ul>
<ul style="list-style-type: none"> <li>● उजुरीका मिसिल/फाइलहरू अभिलेखवद्ध गरी राख्ने ।</li> </ul>
<ul style="list-style-type: none"> <li>● कानूनी राय, परामर्श एवं न्यायिक निर्णयका सम्बन्धमा प्रारम्भिक कार्यको उठान् गर्ने ।</li> </ul>
<ul style="list-style-type: none"> <li>● मुद्दाका पक्ष वा विपक्षीहरूबाट न्यायिक समितिबाट भएको फैसला वा निर्णयको प्रमाणित प्रतिलिपि माग भएमा कानून बमोजिम उपलब्ध गराउने ।</li> </ul>
<ul style="list-style-type: none"> <li>● मुद्दाका पक्ष वा विपक्षलाई न्यायिक समितिको निर्णयानुसार बयान लिने ।</li> </ul>
<ul style="list-style-type: none"> <li>● मुद्दाका सम्बन्धित कागजात/प्रमाण/निस्सा उपलब्ध गरी मिसिलसाथ पेश गर्ने ।</li> </ul>
<ul style="list-style-type: none"> <li>● मुद्दा सम्बन्धी अभिलेख तथा मिसिलहरू सुरक्षित रूपमा व्यवस्थित गर्ने/गराउने ।</li> </ul>
<ul style="list-style-type: none"> <li>● गाउँपालिकासंग सम्बद्ध विषयका मुद्दामा असहाय विपन्न व्यक्तिहरूलाई निःशुल्क कानूनी परामर्श उपलब्ध गराउने ।</li> </ul>
<ul style="list-style-type: none"> <li>● यस पदलाई निर्दिष्ट गरिएका र सुपरीवेक्षकबाट निर्देशन भए बमोजिमका अन्य कार्यहरू गर्ने ।</li> </ul>
<p><b>(11) वडा कार्यालय</b></p>
<ul style="list-style-type: none"> <li>● वडामा अशक्त विरामी भएको वेवारिस वा असहाय व्यक्तिलाई नजिकको अस्पताल वा स्वास्थ्य केन्द्रमा पुऱ्याई औषधोपचारको व्यवस्था मिलाउने ।</li> </ul>
<ul style="list-style-type: none"> <li>● वडामा कुनै असहाय वा वेवारिस व्यक्तिको मृत्यु भएमा निजको दाह-संस्कारको व्यवस्था मिलाउने ।</li> </ul>
<ul style="list-style-type: none"> <li>● वडाका वालवालिकाहरूलाई वि.सि.जि., पोलियो खोपको व्यवस्था गर्ने तथा सरुवा रोगको रोकथामको व्यवस्था गर्ने ।</li> </ul>
<ul style="list-style-type: none"> <li>● वडाबासीहरूलाई व्यक्तिगत घटना दर्ता गर्न उत्प्रेरित गर्ने र पञ्जिकाधिकारीको जिम्मेवारी निर्वाह गर्ने ।</li> </ul>
<ul style="list-style-type: none"> <li>● गाउँपालिकावासीहरूको चेतनास्तर उकास्न विभिन्न क्रियाकलाप गर्न सहयोग गर्ने ।</li> </ul>
<ul style="list-style-type: none"> <li>● वडाभित्रको पर्ती जग्गा, प्राचीन स्मारक, ऐतिहासिक, पुरातात्विक, सांस्कृतिक तथा धार्मिक महत्वका सम्पदाहरूको संरक्षण गर्न सहयोग गर्ने ।</li> </ul>
<ul style="list-style-type: none"> <li>● लोक संस्कृति एवं मौलिकता झल्किने सांस्कृतिक नाच, गीत तथा भजन समेतलाई निरन्तरता दिन गाउँकार्यपालिकालाई सहयोग गर्ने ।</li> </ul>

<ul style="list-style-type: none"> <li>● वडाभित्रका पिछडिएका जनजाति, विधवा, एकल महिला, असहाय, अपाङ्ग तथा वेवारिस व्यक्तिहरूको संरक्षण र जीविकोपार्जन सम्बन्धी कार्यमा सहयोग पुऱ्याउने ।</li> </ul>
<ul style="list-style-type: none"> <li>● वडा समितिका निर्णयहरू कार्यान्वयन गर्ने/गराउने ।</li> </ul>
<ul style="list-style-type: none"> <li>● स्थानीय सरकार सञ्चालन ऐन, २०७४ लगायत प्रचलित अन्य कानूनले वडा कार्यालयले गर्ने भनिएका सबै कार्यहरू गर्ने/गराउने ।</li> </ul>
<ul style="list-style-type: none"> <li>● वडा कार्यालयलाई निर्दिष्ट गरिएका एवं गाउँसभा वा गाउँकार्यपालिकाले दिएको निर्देशन तथा आदेश बमोजिमका अन्य कार्यहरू गर्ने ।</li> </ul>
<ul style="list-style-type: none"> <li>● उपयुक्त कार्य, जिम्मेवारी निर्वाह गर्ने क्रममा वडा समितिका पदाधिकारीहरूको निकट सम्पर्क र समन्वयमा रहने । वडा समितिबाट निर्णय गराउनु पर्ने बिषयहरूका सन्दर्भमा वडा समितिबाट निर्णय भए अनुसार कार्य गर्ने</li> </ul>
<p><b>पदगत कार्यविवरणः</b></p>
<ul style="list-style-type: none"> <li>● गाउँपालिका कार्यालयको प्रस्ताव गरिएका शाखा उपशाखा र इकाई, स्वास्थ्य चौकी, एवं वडा कार्यालयहरूमा दरवन्दी वा करारको पदमा कार्यरत कर्मचारीहरूले सम्पादन गर्नुपर्ने कार्यहरूको कार्यविवरण निम्न बमोजिम हुनेछ । यस बमोजिमको कार्यविवरणलाई आवश्यकता अनुसार समयसापेक्षरूपमा थपघट गरी परिमार्जन गर्नु पर्नेछ।</li> </ul>
<p><b>प्रमुख प्रशासकीय अधिकृत, (अधिकृत, रा.प.तृ./प्रशासन/सा.प्र.)</b></p>
<p>गाउँकार्यपालिका कार्यालयको मुख्य प्रशासकीय अधिकारीको रूपमा कार्यरत प्रमुख प्रशासकीय अधिकृतको काम, कर्तव्य र अधिकार देहाय बमोजिम रहेको छः</p>
<p><b>(क) प्रशासन, जनशक्ति व्यवस्थापन र सेवा प्रवाह सम्बन्धी कार्यः</b></p>
<ul style="list-style-type: none"> <li>● गाउँपालिका अध्यक्षको निर्देशनमा रही प्रचलित कानून अनुरूप गाउँपालिकाको सम्पूर्ण प्रशासनिक काम कारवाही गर्ने/गराउने ।</li> </ul>
<ul style="list-style-type: none"> <li>● गाउँपालिकाको सम्पूर्ण कर्मचारीहरूको प्रशासनिक रेखदेख र नियन्त्रण गर्ने ।</li> </ul>
<ul style="list-style-type: none"> <li>● गाउँपालिकाको निर्णय अनुसार पदपूर्ति समितिले सिफारिश गरेको उम्मेदवारलाई नियुक्ति दिने</li> </ul>
<ul style="list-style-type: none"> <li>● गाउँपालिकाका कर्मचारीहरूको पदस्थापन, काज, सरुवा, बढुवा, विदा, पुरस्कार, दण्डसजाय, राजिनामा, वरबुझारथ र अवकाश सम्बन्धी कार्य गर्ने/गराउने ।</li> </ul>
<ul style="list-style-type: none"> <li>● गाउँपालिकाका कर्मचारीहरूको असाधारण विदा र अध्ययन विदा स्वीकृतिका लागि सिफारिस गर्ने ।</li> </ul>
<ul style="list-style-type: none"> <li>● गाउँपालिकाका कर्मचारीहरूको कार्यसम्पादन मूल्यांकन गर्ने/गराउने ।</li> </ul>
<ul style="list-style-type: none"> <li>● गाउँपालिकाको जनशक्ति विकास योजना तयार गरी लागु गर्ने/गराउने ।</li> </ul>

● गाउँपालिकामा मानव संशाधन विकास केन्द्रको स्थापना र संचालनको व्यवस्था मिलाउने।
● गाउँपालिकाको कार्यसम्पादनलाई प्रभावकारी बनाउन समय समयमा संगठन विकास सम्बन्धी अध्ययन गरी/गराई संगठन संरचना तथा दरवन्दी प्रस्तावित गरी स्वीकृतिका लागि पेश गर्ने ।
● गाउँपालिकाका सम्पूर्ण कर्मचारीहरूको कार्यविवरण तयार गरी परिमार्जन गरी प्रत्येक आर्थिकवर्षको पहिलो हप्ताभित्र सम्बन्धित कर्मचारीलाई उपलब्ध गराउने ।
● स्वीकृत संगठन संरचना र कार्यविवरण अनुसार कार्यालय संचालन गर्ने तथा सो अनुरूप भए नभएको अनुगमन गर्ने ।
● जन्म, मृत्यु तथा अन्य व्यक्तिगत घटना दर्ता गरी गाउँपालिका क्षेत्रभित्रको जनसंख्याको लगत दुरुस्त राख्न लगाउने ।
● गाउँपालिकामा दायर भएका मुद्दाको मिसिल जिम्मा लिने सम्बन्धमा आवश्यक व्यवस्था मिलाउने ।
● वडा कार्यालय संचालनको लागि आवश्यक व्यवस्था मिलाउने ।
● गाउँपालिकाको कार्यालयको तर्फबाट गर्नुपर्ने सिफारिस, प्रमाणित, राय, प्रतिक्रिया, फिराद, प्रत्युत्तर आदि कार्य गर्ने/गराउने ।
● गाउँपालिकाका सेवा निवृत्त कर्मचारीहरूको प्रचलित कानून बमोजिम निवृत्तिभरण, उपदान, र औषधी उपचार सम्बन्धी कार्यहरू गर्ने/गराउने ।
● कार्यालयमा जनसम्पर्क, सोधपुछ कक्ष, सहायक कक्ष, उजुरीपेटीका, प्रतिकक्षालय, गुनासो सुनुवाइ आदिको व्यवस्था मिलाउने ।
● तोकिए वमोजिम विभिन्न समिति, उपसमिति र कार्यदल आदिमा प्रतिनिधित्व गर्ने/गराउने र बैठक, गोष्ठी, सेमिनार, कार्यशाला आदिमा भाग लिने/लिन लगाउने ।
● कार्यवोझको आधारमा कर्मचारीहरूको काम र जिम्मेवारीको वाँडफाँड गरी अधिकार प्रत्यायोजन गर्ने/गराउने ।
● नागरिक वडापत्रको तयारी, परिमार्जन, कार्यान्वयन र अनुगमन सम्बन्धी कार्य गर्ने/गराउने।
● गाउँपालिकाको आम्दानी खर्चको विवरण मासिक रुपमा सार्वजनिक गर्ने/गराउने ।
● विदेशी स्वयंसेवकको सुपरीवेक्षक र ऋयगलतभचउबचत को रुपमा काम गर्ने/गराउने ।
● गाउँपालिकाको कामकारवाही वारे सार्वजनिक सुनुवाइको प्रवन्ध गर्ने ।
● सभा तथा गाउँपालिकाको सचिव भई काम गर्ने ।
● अध्यक्षको निर्देशनमा गाउँपालिकाका बैठकको एजेण्डा तयार गर्ने/गर्न लगाउने ।
● अध्यक्षको आदेश वमोजिम गाउँपालिकाको बैठक बोलाउने ।

<ul style="list-style-type: none"> <li>● गाउँपालिकाको बैठकमा उपस्थित भई बैठक व्यवस्थापन सम्बन्धी काम गर्ने लगाउने।</li> </ul>
<ul style="list-style-type: none"> <li>● बैठकको निर्णय उतार प्रमाणित गरी सम्बन्धित निकायमा पठाउने व्यवस्था मिलाउने।</li> </ul>
<p><b>(ख) बैठक व्यवस्थापन सम्बन्धी कार्य:</b></p>
<ul style="list-style-type: none"> <li>● सभा र गाउँपालिकाको बैठकमा उपस्थित भई निर्णयको माइन्ट गर्ने/गराउने एवं निर्णय पुस्तिका जिम्मा लिने र निर्णय प्रमाणित गर्ने ।</li> </ul>
<ul style="list-style-type: none"> <li>● गाउँपालिकाको रेखदेख तथा निर्देशनमा रही सभा तथा गाउँपालिकाको निर्णय कार्यान्वयन गर्ने/ गराउने ।</li> </ul>
<p><b>(ग) श्रोत व्यवस्थापन र आर्थिक प्रशासन सम्बन्धी कार्य:</b></p>
<ul style="list-style-type: none"> <li>● सामाजिक सुरक्षा सम्बन्धी लगत तयार गर्ने, परिचय-पत्र वितरण, भत्ता निकास माग र वितरण गर्ने/गराउने ।</li> </ul>
<ul style="list-style-type: none"> <li>● गाउँपालिकाको नीति निर्माण तथा दीर्घकालीन, आवधिक र वार्षिक योजना तर्जुमा गर्ने कार्यमा सहयोग गर्ने ।</li> </ul>
<ul style="list-style-type: none"> <li>● स्थानीय सरकार सञ्चालन ऐन, २०७४ ले तोकेवमोजिम सहभागितामूलक प्रकृयाद्वारा गाउँविकास योजना तर्जुमा गर्ने/गराउने ।</li> </ul>
<ul style="list-style-type: none"> <li>● सभाबाट स्वीकृत आयोजनाको संचालन गर्न आयोजना संचालन तालिका तयार गरी कार्यान्वयन गर्ने/गराउने ।</li> </ul>
<ul style="list-style-type: none"> <li>● विभिन्न दातृ संस्था र गाउँपालिका बीचको सम्झौता कार्यान्वयन गर्ने/गराउने ।</li> </ul>
<ul style="list-style-type: none"> <li>● वडास्तरीय योजनाको कार्यान्वयन गर्दा वडा समितिलाई क्रियालशील गराउने ।</li> </ul>
<ul style="list-style-type: none"> <li>● योजना तथा कार्यक्रमहरूको प्राविधिक मूल्यांकनको आधारमा भुक्तानी, जाँचपास र फरफारक सम्बन्धी कार्य गर्ने/गराउने ।</li> </ul>
<ul style="list-style-type: none"> <li>● सञ्चालित योजनाहरूको आवधिक रूपमा प्रगति विवरण तयार गरी समीक्षा गर्ने/गराउने र सम्बन्धित निकायमा नियमित रूपमा पठाउने व्यवस्था गर्ने ।</li> </ul>
<ul style="list-style-type: none"> <li>● सञ्चालित योजनाहरूको नियमित सुपरीवेक्षण, अनुगमन तथा मूल्यांकनको व्यवस्था मिलाउने।</li> </ul>
<ul style="list-style-type: none"> <li>● गाउँ सूचना केन्द्रको स्थापना गरी संचालन गर्ने/गराउने ।</li> </ul>
<ul style="list-style-type: none"> <li>● गाउँपालिकाको वस्तुगत विवरण (प्रोफाइल) तयार गरी प्रकाशन र अद्यावधिक गर्ने/गराउने ।</li> </ul>
<ul style="list-style-type: none"> <li>● गाउँपालिकाको श्रोत नक्सा, भौगोलिक सूचना प्रणाली विभाजन सम्बन्धी विवरण अद्यावधिक गर्ने/गराउने ।</li> </ul>

<b>(घ) योजना व्यवस्थापन सम्बन्धी कार्यः</b>
<ul style="list-style-type: none"> <li>● गाउँपालिकाको योजना तर्जुमा र कार्यान्वयनमा स्थानीय तह, विषयगत कार्यालयहरू, गैरसरकारी संघ-संस्थाहरू, निजी क्षेत्र र नागरिक समाजबीच समन्वय गर्ने/गराउने ।</li> </ul>
<ul style="list-style-type: none"> <li>● गाउँपालिकाको योजना तर्जुमा र कार्यान्वयनमा स्थानीय तह, विषयगत कार्यालयहरू, गैर सरकारी संघ संस्थाहरू, निजी क्षेत्र र नागरिक समाजबीच समन्वय गर्ने/गराउने ।</li> </ul>
<ul style="list-style-type: none"> <li>● सार्वजनिक निजी साझेदारीको अवधारणा अनुसार विकास निर्माण तथा सेवा प्रवाह सम्बन्धी कार्यसम्पादन गर्ने/गराउने व्यवस्था मिलाउने ।</li> </ul>
<ul style="list-style-type: none"> <li>● गाउँपालिका क्षेत्रभित्रका गैर-सरकारी संस्थाहरूको लगत राख्न लगाउने र सामुदायिक संस्थाहरूलाई सूचीकृत गर्ने/गराउने ।</li> </ul>
<ul style="list-style-type: none"> <li>● समाज परिचालन सम्बन्धी काम गर्ने/गराउने ।</li> </ul>
<ul style="list-style-type: none"> <li>● नेपाल सरकारबाट अन्तर्राष्ट्रिय सन्धि-अभिसन्धिमा हस्ताक्षर भई गाउँपालिकालाई जिम्मेवार बनाइएका विषयहरूलाई कार्यान्वयन गर्ने/गराउने ।</li> </ul>
<ul style="list-style-type: none"> <li>● तोकिएको कार्यसम्पादन गर्दा नीतिगत र कानूनी समस्या आएमा संघीय मामिला तथा सामान्य प्रशासन मन्त्रालयबाट निकास लिई निर्देशन भए बमोजिम गर्ने/गराउने ।</li> </ul>
<ul style="list-style-type: none"> <li>● विकास निर्माणका कार्य गर्दा सिर्जना हुने द्वन्द्व/विवादको समाधान सम्बन्धी कार्य गर्ने/गराउने ।</li> </ul>
<ul style="list-style-type: none"> <li>● नेपालको प्रचलित संविधान, स्थानीय सरकार सञ्चालन ऐन, २०७४, निजामती सेवा ऐन, २०४९, निजामती सेवा नियमावली, २०५०, आर्थिक कार्यविधि तथा वित्तीय उत्तरदायित्व सम्बन्धी ऐन, २०७६, नियामाली, २०७७, सुशासन (व्यवस्थापन तथा सञ्चालन) ऐन, २०६४ सुशासन (व्यवस्थापन तथा सञ्चालन) नियमावली, २०६५ आर्थिक प्रशासन सम्बन्धी नियमावली, २०५६, सरकारी कार्य फर्छोट नियमावली, सरकारी कार्यालय निरीक्षण नियमावली, २०२६, सार्वजनिक खरिद ऐन, २०६३, सार्वजनिक खरिद नियमावली, २०६४, सूचनाको हक सम्बन्धी ऐन, २०६४, सूचनाको हक सम्बन्धी नियमावली, २०६५ एवं अन्य प्रचलित कानून बमोजिम कार्यालय प्रमुखले गर्नुपर्ने भनी तोकिएका कामहरू गर्ने/गराउने ।</li> </ul>
<b>(ङ) सूचना व्यवस्थापन, समन्वय र सहजीकरण सम्बन्धी कार्यः</b>
<b>(च) विविध कार्यः</b>
<b>प्रशासकीय अधिकृत, (तह-६/७, प्रशासन/सा.प्र.) प्रशासन इकाईः</b>
यस पदले प्रमुख प्रशासकीय अधिकृतको रेखदेख र नियन्त्रणमा रही निजप्रति उत्तरदायी भई देहाय बमोजिमका कार्यहरू (काम, कर्तव्य र जिम्मेवारी) गर्नु गराउनु पर्दछः

<ul style="list-style-type: none"> <li>● कर्मचारी व्यवस्थापन सम्बन्धी नीतिको आवश्यकता पहिचान गरी पेश गर्ने ।</li> </ul>
<ul style="list-style-type: none"> <li>● गाउँकार्यपालिकाका कर्मचारीहरूको नियुक्तिदेखि अवकाशसम्मका विवरणहरू सहितको कर्मचारीहरूको बैयक्तिक विवरण अद्यावधिक गर्ने/गराउने ।</li> </ul>
<ul style="list-style-type: none"> <li>● कर्मचारीको सरुवा, काज, पदस्थापन, तालिम, भ्रमण, अध्ययन र अन्य बृत्तिविकास सम्बन्धी कार्यहरू गर्ने/गराउने ।</li> </ul>
<ul style="list-style-type: none"> <li>● प्रत्येक वर्ष गाउँकार्यपालिका कार्यालय एवं वडा कार्यालयहरूको कार्यवोझको विश्लेषण गरी दरवन्दी सिर्जना अथवा खारेज अथवा पदनाम परिवर्तन गर्न सिफारिस साथ पेश गर्ने ।</li> </ul>
<ul style="list-style-type: none"> <li>● स्वीकृत दरवन्दी अन्तर्गतका सबै कर्मचारीहरूको कार्यविवरण अद्यावधिक गर्ने/गराउने ।</li> </ul>
<ul style="list-style-type: none"> <li>● कार्यविवरणको आधारमा कार्यसम्पादन सूचकाङ्क तयार गरी/गराई सम्बन्धित सुपरीवेक्षकबाट मातहतका कर्मचारीसंग आवधिक कार्यसम्पादन सम्झौता गर्न लगाउने ।</li> </ul>
<ul style="list-style-type: none"> <li>● कर्मचारीहरूको कार्य-उत्प्रेरणा, सकारात्मक मनस्थिति र उच्च-मनोबल हुने प्रकृतिको कार्यवातावरण सिर्जना गर्ने/गराउने ।</li> </ul>
<ul style="list-style-type: none"> <li>● कर्मचारीहरूको लागि आवश्यकतामा आधारित तालिमको व्यवस्था मिलाउने, तालिममा संलग्न कर्मचारीको अनुगमन गर्ने, तालिममा सिकेका कुराहरूलाई निजले कार्यथलोमा रुपान्तरण गर्न सके/नसकेको अनुगमन गर्ने ।</li> </ul>
<ul style="list-style-type: none"> <li>● कर्मचारीमाथि कारवाही वा सजाय गर्नु पर्ने भएमा सोको लागि आवश्यक कागजात/प्रमाण एवं पुष्ट्याई प्राप्त गरी राय सहित पेश गर्ने ।</li> </ul>
<ul style="list-style-type: none"> <li>● कर्मचारीहरूको कार्यसम्पादन मूल्यांकन फाराम भर्ने तथा मूल्याङ्कन गर्ने व्यवस्था मिलाई मूल्याङ्कन गरिएका कार्यसम्पादन मूल्याङ्कन फारामहरू सुव्यवस्थित एवं सुरक्षित राख्ने व्यवस्था मिलाउने ।</li> </ul>
<ul style="list-style-type: none"> <li>● कार्यसम्पादन मूल्यांकनको आधारमा पुरस्कार र दण्डको व्यवस्था गर्न व्यवस्था मिलाउने।</li> </ul>
<ul style="list-style-type: none"> <li>● मानव संसाधन विकास योजना तयार गर्ने व्यवस्था मिलाई सो अनुसार मानव संसाधन विकासको लागि कार्ययोजना तयार गरी पेश गर्ने र स्वीकृत भए बमोजिम कार्यान्वयन गर्ने।</li> </ul>
<ul style="list-style-type: none"> <li>● गाउँपालिकाका सबै पदाधिकारी एवं कर्मचारीहरूको सम्पत्ति विवरण प्रचलित कानून बमोजिम भर्न लगाई प्रचलित कानूनले निर्धारित गरेको समयभित्र सम्बन्धित निकायमा पेश गर्ने/गराउने।</li> </ul>
<ul style="list-style-type: none"> <li>● गाउँपालिकाको जिन्सी व्यवस्थापन गर्ने/गराउने ।</li> </ul>
<ul style="list-style-type: none"> <li>● अन्तरशाखा समन्वय गर्ने/गराउने ।</li> </ul>

● गाउँपालिका भित्र आधुनिक सूचना तथा प्रविधिको स्थापना र उपयोगको व्यवस्था मिलाउने ।
● प्रचलित कानून बमोजिम गाउँपालिकाले सूचनाको हकको अनुभूति सुनिश्चित गर्ने/गराउने।
● गाउँकार्यपालिकाको काम, कारवाहीलाई सुशासनयुक्त बनाउने ।
● उजुरी पेटिकाको व्यवस्थापन गर्ने/गराउने ।
● हस्तान्तरण भइ जाने सामानको हस्तान्तरण सम्बन्धी कार्य गर्ने/गराउने ।
● गाउँपालिकाका सबै अचल सम्पत्तिको स्थायी अभिलेख दुरुस्त राख्ने/राखन लगाउने ।
● गाउँपालिका क्षेत्रभित्रका सार्वजनिक जग्गा, खुला क्षेत्र, चउर, चरणको निगरानी गर्ने/ गराउने।
● सार्वजनिक जग्गा, खुला क्षेत्र, चउर, चरनक्षेत्र, तलतलैया, नदी, पानीको मुहान, घाट, पार्क,सडक, बाटोघाटो आदिको अभिलेख अद्यवधिक गर्ने/गराउने र सो उपर अतिक्रमण हुनबाट रोक्ने/रोकन लगाउने ।
● सार्वजनिक मठ, मन्दिर, मस्जिद आदिको संरक्षण, सम्वर्द्धन र विकास एवं विस्तार गर्ने क्रममा सम्बन्धित निकायलाई सहयोग गर्ने/गराउने ।
● गाउँपालिकाको भौगोलिक सूचना प्रणालीको प्रयोगमा सहजीकरण गर्ने ।
● गाउँपालिकाकोलागि आवश्यक पर्ने सूचना तथा तथ्याङ्क सङ्कलन गर्ने कार्य गराउने, संकलित सूचना तथा तथ्याङ्कको भण्डारण गर्ने/गराउने र योजना तर्जुमाको क्रममा सम्बन्धित शाखा/उपशाखा वा अधिकारीलाई उपलब्ध गराउने व्यवस्था गर्ने ।
● गाउँपालिकासँग सम्बन्धित पार्श्वचित्र, पाठ्य एवं प्रचार-प्रसार सामग्रीहरूको तयारी गरी/गराई प्रकाशन प्रयोजनका लागि पेश गर्ने/गराउने ।
● सूचना प्रविधिको प्रयोग सम्बन्धमा गाउँपालिकाका निर्वाचित पदाधिकारी एवं कर्मचारीहरूलाई आवश्यक तालिम/अभिमुखीकरण गर्ने तथा सूचना प्रविधिको प्रयोग गर्न आवश्यक सहयोग गर्ने ।
● सूचना प्रणालीको विकास तथा विस्तारका लागि सम्बद्ध पक्ष तथा दातृ संस्थाहरूसँग समन्वय गर्न आवश्यक नीति तयार गरी कार्यान्वयनमा ल्याउने प्रयोजनका लागि प्रमुख प्रशासकीय अधिकृतलाई सघाउ पुऱ्याउने सम्बन्धी कार्य तदारुकताका साथ गर्ने/गराउने।
● यस पदलाई निर्दिष्ट गरिएका र प्रमुख प्रशासकीय अधिकृतबाट निर्देशन भए बमोजिमका अन्य कार्यहरू गर्ने/गराउने ।
● कर्मचारीको व्यवस्थापन सम्बन्धी नीति निर्माणमा आवश्यक सहयोग गर्ने र सूचना उपलब्ध गराउने ।
● नयाँ भर्ना र वहुवाद्दारा पदपूर्ति सम्बन्धी कार्य व्यवस्था (वार्षिक क्यालेण्डरको तयारी) मिलाउने।

<ul style="list-style-type: none"> <li>● गाउँकार्यपालिकाका कर्मचारीहरूको नियुक्तिदेखि अवकाशसम्मका विवरणहरूको अभिलेख अद्यावधिक गरी दुरुस्तरूपमा राख्ने र सुविधा, उपदान, निवृत्तिभरण तथा अन्य सेवा शर्त तथा कल्याणकारी कार्य संचालन गर्ने/गराउने ।</li> </ul>
<ul style="list-style-type: none"> <li>● कर्मचारीको सरुवा, काज, पदस्थापन, तालिम, भ्रमण, अध्ययन र अन्य बृत्तिविकास सम्बन्धी कार्यहरू गर्ने ।</li> </ul>
<ul style="list-style-type: none"> <li>● प्रत्येक वर्ष गाउँकार्यपालिका कार्यालय एवं वडा कार्यालयहरूको कार्यवोझको विश्लेषण गरी दरवन्दी सिर्जना अथवा खारेज अथवा पदनाम परिवर्तन गर्न सिफारिस साथ पेश गर्ने ।</li> </ul>
<ul style="list-style-type: none"> <li>● स्वीकृत दरवन्दी अन्तर्गतका सबै कर्मचारीहरूको कार्यविवरण अद्यावधिक गर्ने कार्यविवरणको आधारमा कार्यसम्पादन सूचकाङ्क तयार गर्ने एवं सम्बन्धित सुपरीवेक्षकबाट मातहतका कर्मचारीसंग आवधिक कार्यसम्पादन सम्झौता गर्न लगाउने ।</li> </ul>
<ul style="list-style-type: none"> <li>● कर्मचारीहरूका गुनासोहरू संकलन गरी सोको उपयुक्त समाधानको लागि पहल गर्ने ।</li> </ul>
<ul style="list-style-type: none"> <li>● कर्मचारीहरूले आचरण पालन गरे/नगरेको निगरानी गर्ने एवं अनुशासन सम्बन्धी कार्यको अनुगमन गर्ने ।</li> </ul>
<ul style="list-style-type: none"> <li>● कर्मचारीहरूको कार्य-उत्प्रेरणा, सकारात्मक मनस्थिति र उच्च-मनोवल हुने प्रकृतिका कार्यवातावरण सिर्जना गर्ने/गराउने ।</li> </ul>
<ul style="list-style-type: none"> <li>● कर्मचारीहरूको हाजिरी व्यवस्थापन गर्ने ।</li> </ul>
<ul style="list-style-type: none"> <li>● कर्मचारीहरूको बैयक्तिक विवरण अद्यावधिक गर्ने/गराउने ।</li> </ul>
<ul style="list-style-type: none"> <li>● कर्मचारीहरूको लागि आवश्यकतामा आधारित तालिमको व्यवस्था मिलाउने, तालिममा संलग्न कर्मचारीको अनुगमन गर्ने, तालिममा सिकेका कुराहरूलाई निजले कार्यथलोमा रुपान्तरण गर्न सके/नसकेको अनुगमन गर्ने ।</li> </ul>
<ul style="list-style-type: none"> <li>● नव नियुक्त कर्मचारीलाई निजको पदीय दायित्व एवं संगठनात्मक उद्देश्य/संरचना आदि बारे अभिमुखीकरणको व्यवस्था मिलाउने ।</li> </ul>
<ul style="list-style-type: none"> <li>● कर्मचारीहरूको बैठक वस्ने व्यवस्था मिलाउने र निर्णयहरू कार्यान्वयनको व्यवस्था गर्ने ।</li> </ul>
<ul style="list-style-type: none"> <li>● कर्मचारीमाथि कारवाही वा सजाय गर्नु पर्ने भएमा सोको लागि आवश्यक कागजात/प्रमाण एवं पुष्ट्याई सहित पेश गर्ने ।</li> </ul>
<ul style="list-style-type: none"> <li>● शाखाका कर्मचारीहरूलाई कार्यालय समयभन्दा वढी समय काम गराउनु परेमा सिफारिससाथ निर्णय गराई काममा लगाउने ।</li> </ul>

<ul style="list-style-type: none"> <li>● कर्मचारीहरूको कार्यसम्पादन मूल्यांकन फाराम भर्ने तथा मूल्याङ्कन गर्ने व्यवस्था मिलाई मूल्याङ्कन गरिएका कार्यसम्पादन मूल्याङ्कन फारामहरू सुव्यवस्थित एवं सुरक्षित राख्ने व्यवस्था मिलाउने ।</li> </ul>
<ul style="list-style-type: none"> <li>● कार्यसम्पादन मूल्यांकनको आधारमा पुरस्कार र दण्डको व्यवस्था गर्न व्यवस्था मिलाउने।</li> </ul>
<p><b>प्रशासन सहायक (तह-५/प्रशासन/सा.प्र.) (प्रशासन शाखा)</b></p>
<p>यस पदले प्रशासन शाखाका प्रमुख रेखदेख र नियन्त्रणमा रही निजप्रति उत्तरदायी भई देहाय बमोजिमका कार्यहरू (काम, कर्तव्य र जिम्मेवारी) गर्नु गराउनु पर्दछ ।</p>
<ul style="list-style-type: none"> <li>● गाउँकार्यपालिकाका कर्मचारीहरूको नियुक्तिदेखि अवकाशसम्मका विवरणहरूको अभिलेख अद्यावधिक गरी व्यक्तिगत फाइल दुरुस्तरूपमा राख्ने ।</li> </ul>
<ul style="list-style-type: none"> <li>● गाउँकार्यपालिकाको कार्यालयका कर्मचारीहरूको कार्यवोझको, दरवन्दी सिर्जना एवं खारेजको कारवाही सम्बन्धमा शाखा प्रमुखलाई सघाउने गर्ने ।</li> </ul>
<ul style="list-style-type: none"> <li>● कर्मचारीको सरुवा, पदस्थापन, तालिम, भ्रमण, अध्ययन सम्बन्धी चिट्ठीपत्रको मस्यौदा गर्ने एवं आफ्नो तहबाट उठ्न हुने कारवाहीको टिप्पणी उठाई पेश गर्ने ।</li> </ul>
<ul style="list-style-type: none"> <li>● पदीय कार्यविवरण तयार गरी/गराई लागू गर्ने/गराउने सम्बन्धमा शाखा प्रमुखलाई सहयो पुऱ्याउने ।</li> </ul>
<ul style="list-style-type: none"> <li>● कर्मचारीहरूलाई कार्यसम्पादन मूल्याङ्कन फाराम र सम्पत्ति विवरण भराउनको लागि फारामको व्यवस्था गरी समयमा नै उपलब्ध गराउने ।</li> </ul>
<ul style="list-style-type: none"> <li>● उजुरी पेटिकाको व्यवस्थापन गर्ने । प्रत्येक ७ दिनमा उजुरी पेटिका खोली परेका निवेदन/उजुरी शाखा प्रमुख मार्फत प्रमुख प्रशासकीय अधिकृत समक्ष पेश गर्ने ।</li> </ul>
<ul style="list-style-type: none"> <li>● कार्य-उत्प्रेरणा, सकारात्मक मनस्थिति र उच्च-मनोबलका साथ आफ्नो पदीय जिम्मेवारी पूरा गर्ने ।</li> </ul>
<ul style="list-style-type: none"> <li>● कर्मचारीहरूको दैनिक हाजिरी रुजु गरी सोको विवरण पेश गर्ने ।</li> </ul>
<ul style="list-style-type: none"> <li>● कर्मचारीलाई तालिमको मनोनयनको लागि वरियताको आधारमा सूची तयार गरी आवश्यक कागजात/प्रमाण सहित पेश गर्ने ।</li> </ul>
<ul style="list-style-type: none"> <li>● कर्मचारी बैठकको माइन्ट तयार गर्ने र निर्णय भएअनुसार सोको कार्यान्वयन गर्ने कार्यमा शाखा प्रमुखलाई सघाउने ।</li> </ul>
<ul style="list-style-type: none"> <li>● शाखाबाट पत्राचार गरिने चिट्ठीपत्रहरूको मस्यौदा तयार गर्ने ।</li> </ul>
<ul style="list-style-type: none"> <li>● आफ्नो शाखाको अन्य दैनिक प्रशासनिक कार्यसम्पन्न गर्न शाखा प्रमुखलाई सहयोग गर्ने।</li> </ul>
<ul style="list-style-type: none"> <li>● यस पदलाई निर्दिष्ट गरिएका र सुपरीवेक्षकबाट निर्देशन भए बमोजिमका अन्य कार्यहरू गर्ने ।</li> </ul>

<b>सवारी चालक, (तहविहिन/इन्जि./मेका.)</b>
यस पदले शाखा प्रमुखको रेखदेख र नियन्त्रणमा रही प्रमुख प्रशासकीय अधिकृतप्रति उत्तरदायी भई देहाय बमोजिमका कार्यहरू (काम, कर्तव्य र जिम्मेवारी) गर्नु गराउनु पर्दछः
<ul style="list-style-type: none"> <li>● आवश्यकतानुसार तोकिएको सवारी साधन सञ्चालन गर्ने ।</li> </ul>
<ul style="list-style-type: none"> <li>● प्रशासकीय अधिकृतलाई सवारी साधनमा देखापरेका समस्याका सम्बन्धमा र जडान भएका महत्वपूर्ण पार्टपूजाहरूको सम्बन्धमा लिखित जानकारी गराउने ।</li> </ul>
<ul style="list-style-type: none"> <li>● सवारी साधनमा मर्मत कार्य हुँदा आफै उपस्थित भई मर्मत कार्यमा सहयोग पुऱ्याउने।</li> </ul>
<ul style="list-style-type: none"> <li>● मर्मत सम्पन्न भएपछि सवारी साधन चेक/जाँच गरी कुनै समास्या देखा परेमा प्रशासकीय अधिकृतलाई जानकारी गराउने ।</li> </ul>
<ul style="list-style-type: none"> <li>● सावारी साधन ठीक हालतमा भएपछि त्यसका लागि आवश्यक स्पेयर टायर, टुल्स, ज्याक ( जग) आदि छ/छैन जाँच गरी नभएमा मागगरी गाडीमा अनिवार्य रूपमा राख्ने ।</li> </ul>
<ul style="list-style-type: none"> <li>● माग गरिएको इन्धनको अभिलेख राख्ने, इन्धनको गुणस्तरमा ध्यान दिने, सवारी साधन प्रयोग गर्ने अधिकारीको सही गराई लगबुक सुरक्षितसाथ राख्ने, महिनाको अन्त्यमा खोजेको बखत कार्यालयमा बुझाउने ।</li> </ul>
<ul style="list-style-type: none"> <li>● आफूले सञ्चालन गरिरहेको सवारी साधन स्टार्ट गर्दा सम्बन्धित प्राविधिकबाट वा कार्यालयको तर्फबाट दिईएको निर्देशनहरू अनिवार्य रूपमा पालन गर्ने, ब्याट्रीको अवस्था, बत्तिहरूको अवस्था, टायरहरूमा पर्याप्त हावा भए नभएको अवस्था वा कुनै लिकेज रहे नरहेको अवस्थालाई बिशेष ध्यान पुऱ्याउने र तोकेको समयमा वा मापदण्ड अनुसारको किलोमिटर गाडी गुडी सकेपछि अनिवार्य रूपमा सर्भिसिङ्ग गराउने ।</li> </ul>
<ul style="list-style-type: none"> <li>● सवारी साधनको भित्र र बाहिर दुबै स्थानको सरसफाइमा ध्यान दिई दुरुस्त राख्ने ।</li> </ul>
<ul style="list-style-type: none"> <li>● कार्यालयले पठाएको स्थानमा बाहेक अन्य स्थामा सवारी साधन नलग्ने र अपरिचित व्यक्तिलाई लिफ्ट नदिने ।</li> </ul>
<ul style="list-style-type: none"> <li>● “सुरक्षा प्रथम सिद्धान्त” लाई मनन गरी सवारी साधन चलाउने । आफू संग ड्राईभिङ्ग लाईसेन्स, सवारी साधनको ब्लुबुक, परिचय-पत्र आदि अनिवार्य रूपमा साथमा राख्ने ।</li> </ul>
<ul style="list-style-type: none"> <li>● यस पदलाई निर्दिष्ट गरिएका र आफ्नो सुपरभाइजरबाट निर्देशन भए अनुसार अन्य कार्यहरू गर्ने ।</li> </ul>
<b>कार्यालय सहयोगी, (तहविहिन/प्रशासन/सा.प्र.) प्रशासन इकाई</b>

<p>यस पदले सुपरीवेक्षकको रेखदेख र नियन्त्रणमा रही निजप्रति उत्तरदायी भई देहाय बमोजिमका कार्यहरु (काम, कर्तव्य र जिम्मेवारी) गर्नु गराउनु पर्दछः</p>
<ul style="list-style-type: none"> <li>● तोकिएको समयभित्र शाखाको सुपरीवेक्षकले निर्देशन गरे बमोजिम फाइल, चिट्ठी पत्र आदि सुरक्षित रुपमा सम्बन्धित पदाधिकारी समक्ष पुऱ्याई आवश्यक भएमा निस्सा लिई सम्बन्धित सुपरीवेक्षकलाई बुझाउने ।</li> </ul>
<ul style="list-style-type: none"> <li>● तोकिएको कार्यकक्ष र ती कार्यकक्षहरुमा रहेका टेबल, कुर्सी, फाइलिङ्ग क्याबिनेट, दराज, पंखा, हिटर आदि सफा राख्ने ।</li> </ul>
<ul style="list-style-type: none"> <li>● शाखा प्रमुख/उपशाखा प्रमुखका कार्यकक्षहरु लगायत कार्यालयका तोकिएका अन्य कार्यकक्षहरुमा पिउने पानीको बन्दोवस्त गर्ने ।</li> </ul>
<ul style="list-style-type: none"> <li>● शाखा प्रमुख/उपशाखा प्रमुखका कार्यकक्षहरु लगायत कार्यालयका तोकिएका अन्य कार्यकक्षहरुमा विजुली बत्ती, पंखा, हिटर आवश्यकता अनुसार बाल्ने र निभाउने ।</li> </ul>
<ul style="list-style-type: none"> <li>● कार्यालय समय बाहेक अन्य समयमा सम्बन्धित महाशाखा/शाखा लगायत कार्यालयका तोकिएका अन्य कार्यकक्षहरुमा असम्बन्धित व्यक्तिहरुको प्रवेश निषेध गर्ने ।</li> </ul>
<ul style="list-style-type: none"> <li>● कार्यालय परिसरभित्र जुनसुकै बखत कुनै अप्रत्यासित घटना भएमा आन्तरिक प्रशासन शाखालाई खबर गर्ने ।</li> </ul>
<ul style="list-style-type: none"> <li>● आफ्नो पालोमा सम्पूर्ण कार्यालयको सम्पूर्ण सामानको सुरक्षा गर्ने ।</li> </ul>
<ul style="list-style-type: none"> <li>● शाखा र उपशाखामा प्राप्त हुने पुस्तक, पत्र-पत्रिका, जर्नल, बुलेटिन, न्यूजलेटर आदिलाई व्यवस्थित गरी राख्ने ।</li> </ul>
<ul style="list-style-type: none"> <li>● शाखा/उपशाखाबाट चलानी गरिएका पत्रहरु मूल चलानी रजिष्टर (गोश्वारा चलानी किताब)मा पनि प्रविष्ट गरी/गराई अविलम्ब सम्बन्धित व्यक्ति/निकाय/संस्था/ शाखा/ उपशाखा/इकाईमा पुग्ने व्यवस्था मिलाउने । जुन माध्यमबाट डेलिभरी गरिएको हो सोको स्पष्ट व्यहोरा/प्रमाण सुरक्षित रहने व्यवस्था मिलाई तोकिएको जिम्मेवार पदाधिकारी वा कर्मचारीलाई बुझाउने कार्य गर्ने ।</li> </ul>
<ul style="list-style-type: none"> <li>● गाउँपालिकाको सेवाग्राहीको रुपमा आएका असहाय/अपाङ्ग एवं जेष्ठ नागरिकहरुलाई निजले सम्पर्क गर्न खोजेको अधिकारी/शाखा/उपशाखा/इकाईसम्म पुऱ्याउन आवश्यकता अनुसार सहयोग गर्ने ।</li> </ul>
<ul style="list-style-type: none"> <li>● यस पदलाई निर्दिष्ट गरिएका र आफु भन्दा माथिल्लो तहबाट निर्देशन भए अनुसारका अन्य कार्यहरु गर्ने ।</li> </ul>
<p><b>प्रशासन सहायक (तह-५/प्रशासन/सा.प्र.) (जिन्सी व्यवस्थापन)</b></p>

<p>यस पदले वरिष्ठ प्रशासकीय अधिकृतको रेखदेख र नियन्त्रणमा रही निजप्रति उत्तरदायी भई देहाय बमोजिमका कार्यहरू (काम, कर्तव्य र जिम्मेवारी) गर्नु गराउनु पर्दछः</p>
<ul style="list-style-type: none"> <li>● गाउँकार्यपालिकाको कार्यालयलाई प्रत्येक आगामी आ.व.को लागि आवश्यक पर्ने मालसामानको लगत चालू आ.व.को आषाढ मसान्तभित्र स्वीकृत गराई सक्ने ।</li> </ul>
<ul style="list-style-type: none"> <li>● आ.व.भरिाको लागि स्वीकृत लगत बमोजिमको मालसामान आपूर्ति गर्न इच्छुक व्यापारिक संस्थालाई सूचिकृत गराउने व्यवस्था गर्ने ।</li> </ul>
<ul style="list-style-type: none"> <li>● आ.व.को लागि स्वीकृत बजेटको परिधिभित्र रही प्रचलित सार्वजनिक खरीद ऐन/नियमावली एवं अन्य सम्बन्धित ऐन/नियम/कार्यविधिअनुरूप हुने गरी खरीदको व्यवस्था मिलाउने ।</li> </ul>
<ul style="list-style-type: none"> <li>● स्वीकृत माग फाराम अनुसार माग भइ आएको जिन्सी सामान मौज्जातमा भए उपलब्ध गराउने र अभिलेख दुरुस्त राख्ने ।</li> </ul>
<ul style="list-style-type: none"> <li>● खर्च भई जाने र खर्च भई नजाने जिन्सी सामानको बेगला बेगलै रजिष्टर (अभिलेख) खडा गर्ने र कार्यकारी अधिकृत वा तोकिएको अधिकारी बाट प्रमाणित गराउने ।</li> </ul>
<ul style="list-style-type: none"> <li>● कार्यालय सामान र निर्माण सामग्री नियमानुसार प्रचलित कानून अनुसार सोझै वा दरभाउपत्र वा बोलपत्रद्वारा आपूर्ति गर्ने कार्यबाहीका लागि पेश गर्ने र निर्णय भए बमोजिम खरिद गर्ने, दाखिला गर्ने र वितरण गर्ने ।</li> </ul>
<ul style="list-style-type: none"> <li>● खरिद गरी वा सहायता वा कुनै पनि प्रकारबाट प्राप्त भएका मालसामानको आम्दानी बाँध्ने र लगत दुरुस्त राख्ने ।</li> </ul>
<ul style="list-style-type: none"> <li>● जिन्सी निरीक्षण पुस्तिका खडा गरी प्रचलित कानून बमोजिम अधिकार प्राप्त अधिकारीबाट निरीक्षण गराउने र जिन्सी निरीक्षण गर्दा मालसामानको सुरक्षा, मर्मत –संभार, लिलाम विक्री, हानी–नोक्सानी आदि पक्षहरूमा ध्यान दिने ।</li> </ul>
<ul style="list-style-type: none"> <li>● वार्षिक रूपमा छपाई कार्यको लागि आवश्यक व्यवस्था गर्ने ।</li> </ul>
<ul style="list-style-type: none"> <li>● सवारी साधन तथा ढुवानी साधनहरूको ब्लुबुक (अधिकारपत्र) राख्ने र नविकरण गर्ने तथा लगवुक राख्ने ।</li> </ul>
<ul style="list-style-type: none"> <li>● भौतिक सामाग्रीहरूको नाम/नम्बर राख्ने व्यवस्था गर्ने, मेसिनरी–प्रविधिगत सामानहरूलाई उपयोगी अवस्थामा राख्ने एवं गाउँपालिकाको खर्च भइ नजाने सामानहरूको पर्याप्त सुरक्षा र सदुपयोगको व्यवस्था मिलाउने ।</li> </ul>
<ul style="list-style-type: none"> <li>● सामानहरूको मिनाहा तथा लिलामका लागि आवश्यक कारबाही चलाउने ।</li> </ul>
<ul style="list-style-type: none"> <li>● हस्तान्तरण भै जाने सामानको हस्तान्तरण सम्बन्धी कार्य गर्ने ।</li> </ul>

<ul style="list-style-type: none"> <li>● कार्यालयको जिन्सी सामानहरू आदेशानुसार मर्मत गर्ने गराउने व्यवस्था मिलाउने ।</li> </ul>
<ul style="list-style-type: none"> <li>● गाउँपालिकाका सबै अचल सम्पत्तिको स्थायी अभिलेख दुरुस्त राख्ने ।</li> </ul>
<ul style="list-style-type: none"> <li>● उपशाखाका कर्मचारीहरूलाई कार्यालय समय भन्दा वढी समय काम गराउन परेमा सिफारिस साथ निर्णय गराई काममा लगाउने ।</li> </ul>
<ul style="list-style-type: none"> <li>● उपशाखाका कर्मचारीको कार्यसम्पादन मूल्याङ्कन भएको बारे सुनिश्चित हुने ।</li> </ul>
<ul style="list-style-type: none"> <li>● गाउँपालिका क्षेत्रभित्रका सार्वजनिक जग्गा, खुला क्षेत्र, चउर, चरणको निगरानी गर्ने ।</li> </ul>
<ul style="list-style-type: none"> <li>● सार्वजनिक जग्गा, खुला क्षेत्र, चउर, चरणक्षेत्र, तलतलैया, नदी, पानीको मुहान, घाट, पार्क, सडक, बाटोघाटो आदिको अभिलेख अद्यवधिक गर्ने र सो उपर अतिक्रमण हुन लागेको वा भएको देखिएमा तुरुन्त शाखा प्रमुख मार्फत कार्यकारी अधिकृत समक्ष जानकारी गराउने र आदेश वा निर्देशन भए बमोजिम त्यस्तो कार्यलाई रोक्ने ।</li> </ul>
<ul style="list-style-type: none"> <li>● सार्वजनिक मठ, मन्दिर, मस्जिद आदिको संरक्षण, सम्बद्र्धन र विकास एवं विस्तार गर्ने क्रममा सम्बन्धित निकायलाई सहयोग गर्ने ।</li> </ul>
<ul style="list-style-type: none"> <li>● सम्पूर्ण सम्पत्तिको उपयोग, मर्मत तथा सुरक्षा सम्बन्धी कार्य गर्ने ।</li> </ul>
<ul style="list-style-type: none"> <li>● यस पदलाई निर्दिष्ट गरिएका र सुपरीवेक्षकबाट निर्देशन भए बमोजिमका अन्य कार्यहरू गर्ने ।</li> </ul>
<p><b>प्रशासन सहायक (तह-4/५/प्रशासन) (सामाजिक सुरक्षा तथा पञ्जीकरण इकाई)</b></p>
<ul style="list-style-type: none"> <li>● यस पदले प्रशासन शाखा प्रमुखको रेखदेख र नियन्त्रणमा रही प्रमुख प्रशासकीय अधिकृत प्रति उत्तरदायी भई देहाय बमोजिमका कार्यहरू (काम, कर्तव्य र जिम्मेवारी) गर्नु गराउनु पर्दछ ।</li> </ul>
<ul style="list-style-type: none"> <li>● ग्रामीणक्षेत्रभित्रका युवाहरूको लागि शिक्षा, स्वास्थ्य तथा परिवार कल्याण, सामाजिक सुरक्षा, युवासशक्तीकरण तथा नेतृत्व विकास, लागू पदार्थ दुर्व्यसन नियन्त्रण, मानव तस्करी विरुद्धक अभियानको लागि गाउँकार्यपालिकाको नीति अनुरूप कार्य गर्ने गराउने ।</li> </ul>
<ul style="list-style-type: none"> <li>● सामाजिक सुरक्षा सम्बन्धी लगत तयार गर्ने र परिचय पत्र वितरण गर्ने ।</li> </ul>
<ul style="list-style-type: none"> <li>● आर्थिक प्रशासन शाखासंग समन्वय गरी सामाजिक सुरक्षाको भत्ताको निकास माग गरी/गराई समयमा नै वितरण गर्ने व्यवस्था गर्ने ।</li> </ul>
<ul style="list-style-type: none"> <li>● कर्मचारी कल्याणकारी कोष सम्बन्धी कार्य गर्ने/गराउने ।</li> </ul>
<ul style="list-style-type: none"> <li>● सामाजिक सुरक्षाको फाँटवारी तयार गर्ने र संबन्धित निकायमा पठाउन पेश गर्ने ।</li> </ul>

<ul style="list-style-type: none"> <li>● ग्रामीणक्षेत्रका विपन्न वर्ग, महिला, युवा तथा बालबालिकाहरु लाभान्वित हुने गरी समाजकल्याण तथा सामाजिक विकासका कार्यक्रम संचालन गर्ने व्यवस्था मिलाउने ।</li> </ul>
<ul style="list-style-type: none"> <li>● समुदायको आय वृद्धिको लागि निर्धारित नीतिगत व्यवस्था अनुरूप सीपमूलक तालिम कार्यक्रमहरु संचालन गर्ने/गराउन व्यवस्था मिलाउने ।</li> </ul>
<ul style="list-style-type: none"> <li>● ग्रामीण गरिवी न्यूनीकरण गर्नको लागि विभिन्न निकायहरूसँग समन्वय कायम गरी कार्यक्रम संचालनमा सहयोग पुऱ्याउने ।</li> </ul>
<ul style="list-style-type: none"> <li>● समाजमा समूह वचत सम्बन्धी ज्ञान/सचेतना कार्यक्रम तर्जुमा गरी स्वीकृत भए बमोजिम कार्यान्वयन गर्ने/गराउने ।</li> </ul>
<ul style="list-style-type: none"> <li>● सामाजिक परिचालनको माध्यमबाट लक्षित कार्यक्रमहरु संचालनमा समन्वयात्मक भूमिका प्रदान गर्ने ।</li> </ul>
<ul style="list-style-type: none"> <li>● गाउँपालिका भित्रका व्यक्तिगत घटना (जन्म, मृत्यु, विवाह, बसाइ/सराइ तथा सम्बन्ध विच्छेद) नियमानुसार दर्ता गर्ने र सोको अभिलेख अद्यावधिक गरी दुरुस्त राख्ने ।</li> </ul>
<ul style="list-style-type: none"> <li>● दर्ता अभिलेख स्वीकृत ढाँचाको फाराममा उतार गरी समयमै सम्बन्धित निकायमा पठाउने।</li> </ul>
<ul style="list-style-type: none"> <li>● दर्ता प्रमाणपत्रको प्रतिलिपि सम्बन्धित व्यक्तिबाट माग भएमा नियमानुसार उपलब्ध गराउने।</li> </ul>
<ul style="list-style-type: none"> <li>● अभिलेख सुरक्षित र व्यवस्थित रूपमा राख्ने ।</li> </ul>
<ul style="list-style-type: none"> <li>● दर्ता कित्ताबमा सरोकारवाला व्यक्तिले आफ्नो परिवारको व्यक्तिगत घटना दर्ता हेर्न चाहेमा हेर्ने व्यवस्था मिलाउने ।</li> </ul>
<ul style="list-style-type: none"> <li>● दर्ताको अभिलेखमा जन्म मिति लगायत अन्य विवरण सच्याउनु पर्ने भएमा र आवश्यक प्रमाण पुगेको भए नियमानुसार सच्याउने व्यवस्था मिलाउने ।</li> </ul>
<ul style="list-style-type: none"> <li>● संघीय सरकार र प्रदेश सरकारबाट प्राप्त हुने पञ्जिकरण सम्बन्धी नीति निर्देशन बमोजिम काम गर्ने ।</li> </ul>
<ul style="list-style-type: none"> <li>● घटना दर्ता सम्बन्धी विवरण सम्बद्ध कार्यको लागि गाउँपालिकाकोकुनै शाखाहरुबाट माग भइआएको अवस्थामा उपलब्ध गराउने ।</li> </ul>
<ul style="list-style-type: none"> <li>● घटना दर्ताबाट उठेको रकमको लेखा राख्ने ।</li> </ul>
<ul style="list-style-type: none"> <li>● यस पदलाई निर्दिष्ट गरिएका र नागर कार्यपालिकाले तोकेका अन्य कार्यहरु गर्ने।</li> </ul>
<p><b>अधिकृत 7 औँ ,सहायक तह-५(न्याय/कानून) कानून शाखा</b></p>
<p>यस पदले प्रशासन शाखाका प्रमुखको रेखदेख र नियन्त्रणमा रही निजप्रति उत्तरदायी भई देहाय बमोजिमका कार्यहरु (काम, कर्तव्य र जिम्मेवारी) गर्नु गराउनु पर्दछः</p>

<ul style="list-style-type: none"> <li>● गाउँपालिका विरुद्ध पर्न आएका उजुरी, मुद्दा एवं गुनासा सम्बन्धी निवेदनहरू नियमानुसार दर्ता गरी फल्लोको लागि पेश गर्ने ।</li> </ul>
<ul style="list-style-type: none"> <li>● गाउँपालिकाकोन्यायिक समितिबाट भएका निर्णयहरू कार्यान्वयनको लागि सम्बन्धित निकायहरूमा पठाउने/बुझाउने ।</li> </ul>
<ul style="list-style-type: none"> <li>● मुद्दाको निर्णय प्रक्रियामा गाउँपालिका अध्यक्ष/उपाध्यक्ष तथा प्रमुख प्रशासकीय अधिकृतसंग सिधै सम्पर्कमा रही कार्य सम्पादन गर्ने व्यवस्था मिलाउने ।</li> </ul>
<ul style="list-style-type: none"> <li>● उपशाखासंग सम्बद्ध सबै किसिमका प्रशासनिक कार्य गर्ने/गराउने ।</li> </ul>
<ul style="list-style-type: none"> <li>● स्थानीय सरकार सञ्चालन ऐन, २०७४ बमोजिम गाउँकार्यपालिकाको न्यायिक समितिबाट किनारा भई अदालत समक्ष दायर हुने मुद्दाहरूको मस्यौदा गरी पेश गर्ने ।</li> </ul>
<ul style="list-style-type: none"> <li>● स्थानीय सरकार सञ्चालन ऐन, २०७४ को दफा ४६ बमोजिम गाउँकार्यपालिकामा गठित न्यायिक समितिलाई सोही ऐनको दफा ४७ बमोजिमको क्षेत्राधिकार भित्रका विषयमा अध्ययन, अनुसन्धान, तहकिकात गर्न एवं उक्त क्षेत्राधिकार भित्रका विषयमा नियम विपरित भए/गरेका काम कारवाहीहरूमा कारवाही गर्न/गराउन न्यायिक समितिको सचिवालयको रूपमा काम गर्ने ।</li> </ul>
<ul style="list-style-type: none"> <li>● उजुरीका मिसिल/फाइलहरू अभिलेखवद्ध गरी राख्ने ।</li> </ul>
<ul style="list-style-type: none"> <li>● कानूनी राय, परामर्श एवं न्यायिक निर्णयका सम्बन्धमा प्रारम्भिक कार्यको उठान् गर्ने ।</li> </ul>
<ul style="list-style-type: none"> <li>● मुद्दाका पक्ष वा विपक्षीहरूबाट न्यायिक समितिबाट भएको फैसला वा निर्णयको प्रमाणित प्रतिलिपि माग भएमा कानून बमोजिम उपलब्ध गराउने ।</li> </ul>
<ul style="list-style-type: none"> <li>● मुद्दाका पक्ष वा विपक्षलाई न्यायिक समितिको निर्णयानुसार बयान लिने ।</li> </ul>
<ul style="list-style-type: none"> <li>● मुद्दाका सम्बन्धित कागजात/प्रमाण/निस्सा उपलब्ध गरी मिसिलसाथ पेश गर्ने ।</li> </ul>
<ul style="list-style-type: none"> <li>● मुद्दा सम्बन्धी अभिलेख तथा मिसिलहरू सुरक्षित रूपमा व्यवस्थित गर्ने/गराउने ।</li> </ul>
<ul style="list-style-type: none"> <li>● गाउँपालिकासंग सम्बद्ध विषयका मुद्दामा असहाय विपन्न व्यक्तिहरूलाई निःशुल्क कानूनी परामर्श उपलब्ध गराउने ।</li> </ul>
<ul style="list-style-type: none"> <li>● यस पदलाई निर्दिष्ट गरिएका र सुपरीवेक्षकबाट निर्देशन भए बमोजिमका अन्य कार्यहरू गर्ने ।</li> </ul>
<p><b>लेखा अधिकृत (तह-६/७/प्रशासन/लेखा) आर्थिक प्रशासन शाखाः</b></p>

<p>यस पदले प्रमुख प्रशासकीय अधिकृतको रेखदेख र नियन्त्रणमा रही निजप्रति उत्तरदायी भई देहाय बमोजिमका कार्यहरू (काम, कर्तव्य र जिम्मेवारी) गर्नु गराउनु पर्दछः</p>
<ul style="list-style-type: none"> <li>● आगामी आ.व.को वार्षिक बजेटको मस्यौदा तयारको लागि सबै शाखा, उपशाखा, इकाई, वडा कार्यालयहरूबाट आवश्यक बजेटको माग संकलन गरी पेश गर्ने ।</li> </ul>
<ul style="list-style-type: none"> <li>● प्राप्त मांगको आधारमा यथार्थपरक अनुमानित वार्षिक बजेट तर्जुमाको मस्यौदा तयार गर्ने/गराउने कार्यमा सक्रियतापूर्वक सहकार्य गर्ने ।</li> </ul>
<ul style="list-style-type: none"> <li>● गाउँपालिकाको वार्षिक बजेट तथा कार्यक्रमको वित्तीय विश्लेषण सहित पेश गर्ने ।</li> </ul>
<ul style="list-style-type: none"> <li>● गाउँपालिकाको आर्थिक कारोवार दुरुस्त राख्ने ।</li> </ul>
<ul style="list-style-type: none"> <li>● निकासा दिने, निकाशा लिने र खर्चका बिबरणहरू प्राप्त गरी आर्थिक बिबरण तयार गर्ने ।</li> </ul>
<ul style="list-style-type: none"> <li>● आय-व्ययको अवस्थाको विवरण हेरी सो अनुरूप सन्तुलन कायम गर्न पहल गर्ने ।</li> </ul>
<ul style="list-style-type: none"> <li>● दैनिक उठ्ने राजश्वको निरीक्षण गरी दुरुस्त भए/नभएको हेरी प्रतिवेदन गर्ने ।</li> </ul>
<ul style="list-style-type: none"> <li>● अनुदानस्वरूप वा अन्य प्रक्रियाबाट गाउँपालिकालाई प्राप्त दीर्घकालिन सम्पत्ति लेखाङ्कन गर्ने।</li> </ul>
<ul style="list-style-type: none"> <li>● गाउँपालिकाको दीर्घकालीन ऋणको ब्यस्थापन गर्ने ।</li> </ul>
<ul style="list-style-type: none"> <li>● नियमित रूपमा लेखापरीक्षण (आन्तरिक/अन्तिम) गराउने ।</li> </ul>
<ul style="list-style-type: none"> <li>● लेखापरीक्षण(आन्तरिक/अन्तिम)वाट औँल्याइएका वेरुजुहरू नियमित गर्ने, असुलउपर गर्नु पर्ने बेरुजुको हकमा असुलउपर गर्ने र सोको प्रतिवेदन गर्ने ।</li> </ul>
<ul style="list-style-type: none"> <li>● कार्ययोजना अनुसार रकम निकाशा माग गर्ने, खर्च गर्ने र प्रतिवेदन तयार गर्ने ।</li> </ul>
<ul style="list-style-type: none"> <li>● स्वीकृत बजेट तथा कार्यक्रम अनुरूप कार्ययोजना बनाई रकम खर्च गर्ने व्यवस्था मिलाउने।</li> </ul>
<ul style="list-style-type: none"> <li>● खर्च, सम्पत्ति, दायित्व र धरौटी सम्बन्धी लेखाँकन गर्ने, प्रतिवेदन तयार गर्ने ।</li> </ul>
<ul style="list-style-type: none"> <li>● सामाजिक सुरक्षा भत्ता वितरण प्रभावकारी ढङ्गले गर्ने/गराउने ।</li> </ul>
<ul style="list-style-type: none"> <li>● शाखाका कर्मचारीहरूको कार्यविवरण अद्यावधिक गरी/गराई उपलब्ध गराउने र कार्यविवरण अनुरूप सबै कर्मचारीहरूलाई काममा संलग्न गराउने ।</li> </ul>
<ul style="list-style-type: none"> <li>● जिन्सी भण्डारबाट प्राप्त बीलहरू जाँच गरी बील/भरपाई स्वीकृत भए पश्चात् भुक्तानी दिने।</li> </ul>
<ul style="list-style-type: none"> <li>● निर्माण सम्बन्धी कार्यको बील (एम्.बी.) जाँच गरी/गराई भुक्तानीको लागि आवश्यक कार्य गर्ने ।</li> </ul>

<ul style="list-style-type: none"> <li>● प्रचलित कानून बमोजिम जनप्रतिनिधिहरूको भत्ता, पारिश्रमिक तथा कर्मचारीहरूको मासिक तलव, भत्ता वितरण गर्ने ।</li> </ul>
<ul style="list-style-type: none"> <li>● कर्मचारी सञ्चयकोष, योगदानको आधारमा निवृत्तभरण कोष र अन्य कोषकट्टी एवं जम्मा सम्बन्धी व्यवस्थापन गर्ने ।</li> </ul>
<ul style="list-style-type: none"> <li>● आम्दानी तथा खर्चतर्फको मासिक मास्केवारी तयार गरी नियमित रूपमा सम्बन्धित निकायमा पठाउन पेश गर्ने ।</li> </ul>
<ul style="list-style-type: none"> <li>● टेलिफोन, विद्युत, पानी महशुल आदि समयमा बुझाउने व्यवस्था गर्ने ।</li> </ul>
<ul style="list-style-type: none"> <li>● पुराना पेशकी बाँकी रहेको असूलउपर तथा फछ्यौट गर्न/गराउन आवश्यक कारवाही गरी सोको मासिक रिपोर्ट सम्बन्धित निकायमा पठाउने ।</li> </ul>
<ul style="list-style-type: none"> <li>● मासिक बैंक स्टेटमेन्ट उपलब्ध गरी रिक्न्साइल गर्ने/गराउने ।</li> </ul>
<ul style="list-style-type: none"> <li>● बैंक नगदी किताब, बजेट सीट, पेशकी लेजर तथा अन्य खाताहरूमा प्रमुख प्रशासकीय अधिकृतबाट प्रमाणित गराउने ।</li> </ul>
<ul style="list-style-type: none"> <li>● अवकाश पाएका कर्मचारीहरूको उपदान, संचित विदाको रकम, कर्मचारी सञ्चयकोष लगायत कानून बमोजिम भुक्तानी गर्नु पर्ने सम्बन्धमा कारवाही उठान् गर्ने र स्वीकृत भए अनुसार भुक्तानी गर्ने ।</li> </ul>
<ul style="list-style-type: none"> <li>● नेपाल सरकारबाट सामाजिक सुरक्षा वापत प्राप्त रकमको निकाशा एवं वितरण सम्बन्धी कार्यको व्यवस्थापन गर्ने/गराउने ।</li> </ul>
<ul style="list-style-type: none"> <li>● शाखाको दैनिक प्रशासनिक कार्य गर्ने ।</li> </ul>
<ul style="list-style-type: none"> <li>● शाखा अन्तर्गतका कर्मचारीहरूलाई कार्यविभाजन गरी कार्यविवरण उपलब्ध गराउने ।</li> </ul>
<ul style="list-style-type: none"> <li>● कार्यालय समयभन्दा वढी समय काम गराउनु परेमा आधिकारिक पदाधिकारीबाट निर्णय भई गरे/गराएको कार्यको प्रचलित आर्थिक, नियम, निर्देशिका बमोजिम भुक्तानी दिने ।</li> </ul>
<ul style="list-style-type: none"> <li>● शाखाका कर्मचारीहरूको समयमै कार्यसम्पादन मूल्याङ्कन भएको बारे सुनिश्चित हुने ।</li> </ul>
<ul style="list-style-type: none"> <li>● यस पदलाई निर्दिष्ट गरिएका र सुपरीवेक्षकबाट निर्देशन भए बमोजिमका अन्य काम गर्ने।</li> </ul>
<p><b>ले.पा. (लेखा सहायक) (तह-4/५ प्रशासन/लेखा) आर्थिक प्रशासन शाखा:</b></p>
<p>यस पदले आर्थिक प्रशासन शाखाका प्रमुखको रेखदेख र नियन्त्रणमा रही निजप्रति उत्तरदायी भई देहाय बमोजिमका कार्यहरू (काम, कर्तव्य र जिम्मेवारी) गर्नु गराउनु पर्दछः:</p>

<ul style="list-style-type: none"> <li>● आगामी आ.व.को वार्षिक बजेटको मस्यौदा तयारको लागि सबै शाखा, उपशाखा, इकाई, वडा कार्यालयहरुबाट आवश्यक बजेटको माग संकलन गर्ने ।</li> </ul>
<ul style="list-style-type: none"> <li>● प्राप्त मांगको आधारमा अनुमानित वार्षिक बजेटको मस्यौदा तयार गरी पेश गर्ने ।</li> </ul>
<ul style="list-style-type: none"> <li>● गाउँपालिकाको वार्षिक बजेट तथा कार्यक्रमको वित्तीय विश्लेषण गरी पेश गर्ने ।</li> </ul>
<ul style="list-style-type: none"> <li>● गाउँपालिकाको आर्थिक कारोवारको अभिलेख दुरुस्त राख्ने ।</li> </ul>
<ul style="list-style-type: none"> <li>● निकासा दिने, निकाशा लिने र खर्चका विवरणहरु प्राप्त गरी आर्थिक विवरण तयार गर्ने ।</li> </ul>
<ul style="list-style-type: none"> <li>● दैनिक उठ्ने राजश्वको निरीक्षण गरी प्रतिवेदन गर्ने ।</li> </ul>
<ul style="list-style-type: none"> <li>● अनुदानस्वरूप वा अन्य प्रक्रियाबाट गाउँपालिकालाई प्राप्त दीर्घकालिन सम्पत्तिको लेखाडूकन गर्ने ।</li> </ul>
<ul style="list-style-type: none"> <li>● गाउँपालिकाको दीर्घकालीन ऋणको ब्यस्थापन सम्बन्धी कार्य गर्ने ।</li> </ul>
<ul style="list-style-type: none"> <li>● नियमित रुपमा आन्तरिक/अन्तिम लेखापरीक्षण गराउने ।</li> </ul>
<ul style="list-style-type: none"> <li>● आन्तरिक/अन्तिम लेखापरीक्षणबाट औल्याइएका वेरुजुहरु नियमित गर्ने, असुलउपर गर्नु पर्ने बेरुजुको हकमा असुलउपर गर्ने र सोको प्रतिवेदन गर्ने ।</li> </ul>
<ul style="list-style-type: none"> <li>● कार्ययोजना अनुसार रकम निकाशा माग गर्ने, खर्च गर्ने र प्रतिवेदन तयार गर्ने ।</li> </ul>
<ul style="list-style-type: none"> <li>● खर्च, सम्पत्ति, दायित्व र धरौटी सम्बन्धी लेखाँकन गर्ने ।</li> </ul>
<ul style="list-style-type: none"> <li>● सामाजिक सुरक्षा भत्ता वितरण गर्ने/गराउने ।</li> </ul>
<ul style="list-style-type: none"> <li>● जिन्सी भण्डारबाट प्राप्त बीलहरु जाँच गरी बील/भरपाई स्वीकृत भए पश्चात् भुक्तानीको लाग पेश गर्ने ।</li> </ul>
<ul style="list-style-type: none"> <li>● निर्माण सम्बन्धी कार्यको बील (एम्.बी.) जाँच गरी/गराई भुक्तानीको लागि आवश्यक कार्य गर्ने ।</li> </ul>
<ul style="list-style-type: none"> <li>● प्रचलित कानून बमोजिम जनप्रतिनिधिहरुको भत्ता, पारिश्रमिक तथा कर्मचारीहरुको मासिक तलव, भत्ता वितरण गर्ने ।</li> </ul>
<ul style="list-style-type: none"> <li>● कर्मचारी सञ्चयकोष, योगदानको आधारमा निवृत्तभरण कोष र अन्य कोषकट्टी एवं जम्मा सम्बन्धी व्यवस्थापन गर्ने ।</li> </ul>
<ul style="list-style-type: none"> <li>● आमदानी तथा खर्चतर्फको मासिक मास्केवारी तयार गरी नियमित रुपमा सम्बन्धित निकायमा पठाउन पेश गर्ने ।</li> </ul>
<ul style="list-style-type: none"> <li>● टेलिफोन, विद्युत, पानी महशुल आदि समयमा बुझाउने व्यवस्था गर्ने ।</li> </ul>

<ul style="list-style-type: none"> <li>● पुराना पेशकी बाँकी रहेको असूलउपर तथा फछ्यौट गर्न/गराउन आवश्यक कारवाही गरी सोको मासिक रिपोर्ट सम्बन्धित निकायमा पठाउने ।</li> </ul>
<ul style="list-style-type: none"> <li>● मासिक बैंक स्टेटमेन्ट उपलब्ध गरी रिक्न्साइल गर्ने/गराउने ।</li> </ul>
<ul style="list-style-type: none"> <li>● बैंक नगदी किताब, बजेट सीट, पेशकी लेजर तथा अन्य खाताहरू आर्थिक ऐन/नियम बमोजिम अद्यावधिक राख्ने ।</li> </ul>
<ul style="list-style-type: none"> <li>● कानून बमोजिम भुक्तानी गर्नु पर्ने उपदान, संचित विदाको रकम, कर्मचारी सञ्चयकोष लगायतका रकमहरु स्वीकृत भएअनुसार भुक्तानी गर्ने ।</li> </ul>
<ul style="list-style-type: none"> <li>● नेपाल सरकारबाट सामाजिक सुरक्षा वापत प्राप्त रकमको निकाशा एवं वितरण गर्ने ।</li> </ul>
<ul style="list-style-type: none"> <li>● यस पदलाई निर्दिष्ट गरिएका र सुपरीवेक्षकबाट निर्देशन भए बमोजिमका अन्य काम गर्ने।</li> </ul>
<p><b>आन्तरिक लेखा परीक्षक (तह ५, प्रशासन/लेखा/आ.ले.प.) (आन्तरिक लेखा परीक्षण इकाई)</b></p>
<p>यस पदले प्रमुख प्रशासकीय अधिकृतको रेखदेख र नियन्त्रणमा रही निजप्रति उत्तरदायी भई देहाय बमोजिमका कार्यहरु (काम, कर्तव्य र जिम्मेवारी) गर्नु गराउनु पर्दछः</p>
<ul style="list-style-type: none"> <li>● गाउँकार्यपालिकाबाट भए गरेका खर्चहरूको मासिक रूपमा आन्तरिक लेखापरीक्षण गर्ने ।</li> </ul>
<ul style="list-style-type: none"> <li>● पेशकी दिनु पर्दा वा भुक्तानी गर्दा प्रचलित कानून वमोजिम रित पुगेको वा नपुगेको सम्बन्धमा पूर्व आन्तरिक लेखापरीक्षण गर्ने ।</li> </ul>
<ul style="list-style-type: none"> <li>● पूर्व आन्तरिक लेखापरीक्षणको निम्ति प्राप्त बिल जाँच गर्दा प्रचलित कानूनको रीत नपुगेको देखिएमा सोको व्यहोरा खुलाई प्रमुख प्रशासकीय अधिकृतसमक्ष पेश गरी निर्देशन भए बमोजिम कार्यान्वयन गर्न आर्थिक प्रशासन शाखामा पठाइदिने ।</li> </ul>
<ul style="list-style-type: none"> <li>● आन्तरिक लेखापरीक्षणबाट देखिएका बेरुजुहरू नियमित गर्न प्रमुख प्रशासकीय अधिकृत समक्ष प्रतिवेदन गर्ने ।</li> </ul>
<ul style="list-style-type: none"> <li>● मासिक रूपमा आम्दानी तथा खर्च सम्बन्धी हिसाव खाताको परीक्षण गरी त्रुटी देखिएमा प्रमुख प्रशासकीय अधिकृतमार्फत नगरसभामा पेश गर्ने ।</li> </ul>
<ul style="list-style-type: none"> <li>● आन्तरिक लेखापरीक्षणबाट देखिएका त्रुटिहरु प्रमुख प्रशासकीय अधिकृतसमक्ष पेश गर्ने ।</li> </ul>
<ul style="list-style-type: none"> <li>● शीर्षकगत रूपमा विनियोजित बजेट र खर्चको तालमेलको विश्लेषण गरी प्रमुख प्रशासकीय अधिकृतसमक्ष यथार्थपरक प्रतिवेदन गर्ने ।</li> </ul>

● पेशकी बेरुजुहरूको लगत अद्यावधिक गरी फछ्यौट तथा नियमित गर्न सहयोग गर्ने ।
● बजेटमा अनुमान गरिएको स्रोत परिचालन अनुरूप आम्दानी भए/नभएको मूल्याङ्कन गरी प्रतिवेदन गर्ने ।
● वार्षिक कार्यक्रममा उल्लेख भएका योजना/कार्यक्रममध्ये कति सञ्चालन भए, कति भएनन् सोको चौमासिक प्रतिवेदन गर्ने ।
● अन्तिम लेखापरीक्षणको लागि कागजात तथा सूचनाहरु जुटाई दिने ।
● अन्तिम लेखापरीक्षणको प्रारम्भिक प्रतिवेदनमा प्रतिक्रिया उपलब्ध गराउनुपर्ने भए सोको मस्यौदा तयार गर्ने ।
● अन्तिम लेखापरीक्षणको प्रतिवेदनमा लेखा समितिले दिएको प्रतिक्रिया समेत समावेश गरी सम्परीक्षणको लागि सहयोग गर्ने ।
● अन्तिम लेखापरीक्षणबाट देखिएका बेरुजुहरू नियमित गर्नुपर्ने भए सो सम्बन्धी कार्य गर्ने।
● अन्तिम लेखापरीक्षण प्रतिवेदन तयार गरी सम्बन्धित निकायहरु र मन्त्रालयमा पठाउने व्यवस्था गर्ने ।
● लेखा समितिलाई आवश्यक पर्ने विवरणहरु तयार गरी उपलब्ध गराउने ।
● लेखा समितिको बैठक सञ्चालनमा सहयोग गर्ने र निर्णयहरु सम्बन्धित निकायमा पठाउने।
● जिन्सी सेस्ताको वार्षिक निरीक्षणलाई प्रभावकारी बनाउन राय दिने ।
● राजस्व असुली भएको रकम दैनिक बैंक दाखिला भए/नभएको जाँच गरी बैंक दाखिला नियमित गर्न लगाउने ।
● लिलाम बिक्री गर्नु भनी अन्तिम लेखापरीक्षणबाट आँँल्याइएका वस्तुहरु लिलाम बिक्री भएका छन्/छैनन् त्यसको जाँच गरी प्रतिवेदन गर्ने ।
● जिन्सी सेस्ता, राजस्वको दैनिक आम्दानी फारामहरूको प्रभावकारी प्रयोग भए/नभएको जाँच गरी प्रभावकारी प्रयोगका लागि प्रतिवेदन गर्ने ।
● शाखाका कर्मचारीहरुको कार्यविवरण अद्यावधिक गरी/गराई सोको कार्यान्वय गर्ने/ गराउने।
● शाखाका कर्मचारीहरुको समयमै कार्यसम्पादन मूल्याङ्कन भएको बारे सुनिश्चित हुने ।
● यस पदलाई निर्दिष्ट गरिएका र सुपरीवेक्षकबाट निर्देशन भए बमोजिमका अन्य कार्यहरु गर्ने ।
<b>प्रशासन सहायक (तह-५, प्रशासन/सा.प्र.) (राजश्व इकाई)</b>

<p>यस पदले आर्थिक विकास व्यवस्थापन अधिकृतको रेखदेख र नियन्त्रणमा रही निजप्रति उत्तरदायी भई देहाय बमोजिमका कार्यहरु (काम, कर्तव्य र जिम्मेवारी) गर्नु गराउनु पर्दछः</p>
<ul style="list-style-type: none"> <li>● राजश्व प्रक्षेपण तथा वार्षिक राजश्व संकलन अनुमान तयार गर्ने ।</li> </ul>
<ul style="list-style-type: none"> <li>● नगरपरिषद्मा प्रस्तुत गर्ने प्रयोजनको लागि राजश्व सम्बन्धी प्रस्तावको मस्यौदा तयार गरी महाशाखा प्रमुख समक्ष पेश गर्ने ।</li> </ul>
<ul style="list-style-type: none"> <li>● गाउँपालिकाकोराजश्व योजना तयारी/कार्यान्वयन सम्बन्धी कार्य गर्ने ।</li> </ul>
<ul style="list-style-type: none"> <li>● राजश्व परामर्श समितिको बैठक एवं निर्णयहरु कार्यान्वयन गर्ने/गराउने ।</li> </ul>
<ul style="list-style-type: none"> <li>● राजश्व अभिवृद्धिसँग सम्बन्धित कार्यहरुको बिषयमा नीति, रणनीति, कार्यविधि, निर्देशिका एवं कार्यक्रम तर्जुमा सम्बन्धी कार्यमा महाशाखा प्रमुखलाई सहयोग गर्ने ।</li> </ul>
<ul style="list-style-type: none"> <li>● राजश्व प्रशासन शाखाले उपलब्ध गराउने सेवाहरुलाई सरल, सहज, चुस्त, दुरुस्त, पारदर्शी र मितव्ययी गराउन गर्नु पर्ने सुधारका कार्यक्रमहरु पेश गर्ने ।</li> </ul>
<ul style="list-style-type: none"> <li>● राजश्व उठाउने र राजश्वको स्रोत जुटाउने कार्यमा निजी क्षेत्रबाट समेत पहल एवं सक्रिय सहभागिता गराउने ।</li> </ul>
<ul style="list-style-type: none"> <li>● राजश्वको स्रोत विविधिकरण तथा वार्षिक लक्ष्य निर्धारण सम्बन्धी कार्य गर्ने ।</li> </ul>
<ul style="list-style-type: none"> <li>● राजश्व वाँडफाँड सम्बन्धी कार्यमा सहयोग गर्ने ।</li> </ul>
<ul style="list-style-type: none"> <li>● बाह्य स्रोत जुटाउने सम्बन्धी कार्य गर्ने ।</li> </ul>
<ul style="list-style-type: none"> <li>● सेवा शुल्क तथा वाँकी वक्यौता असूल सम्बन्धी नीति/कार्यक्रम तयार गरी पेश गर्ने र स्वीकृत भए बमोजिम कार्यान्वयन गर्ने/गराउने ।</li> </ul>
<ul style="list-style-type: none"> <li>● स्थानीय कर, सेवा शुल्क, दस्तुर, दण्ड/जरिवाना तथा प्राकृतिक स्रोतबाट प्राप्त रोयल्टी एवं पर्यटन शुल्क सम्बन्धी कार्य गर्ने/गराउने ।</li> </ul>
<ul style="list-style-type: none"> <li>● राजश्वका उपयोग भई आएका श्रोतहरुको अतिरिक्त नयाँ श्रोतहरु पहिचान गरी श्रोत परिचालनको लागि आवश्यक व्यवस्था मिलाउने ।</li> </ul>
<ul style="list-style-type: none"> <li>● राजश्व संकलनमा आइपर्ने बाधा अड्चनलाई न्यूनीकरण गर्दै राजश्व अभिवृद्धिमा प्रभावकारिता ल्याउन राजश्व गस्ती ब्यवस्था गर्ने ।</li> </ul>
<ul style="list-style-type: none"> <li>● वार्षिक बजेट तथा कार्यक्रम र आर्थिक नीति तयार गरी पेश गर्ने साथै आवधिक मूल्याङ्कन र सूचकाङ्क विकास गरी लागु गर्ने ।</li> </ul>

<ul style="list-style-type: none"> <li>● गाउँपालिकाले राजस्व परिचालन सम्बन्धमा अवलम्बन गर्ने नीतिको विषयमा निर्णय गर्न आवश्यक सूचना सङ्कलन गरी नीति निर्माणमा सहयोग गर्ने ।</li> </ul>
<ul style="list-style-type: none"> <li>● गाउँपालिकाकोराजस्व चुवाहट नियन्त्रण गर्न कार्ययोजना बनाई कार्यान्वयन गर्ने ।</li> </ul>
<ul style="list-style-type: none"> <li>● गाउँपालिकाकोराजस्वको आम्दानी र खर्चको फेहरिस्त दुरुस्त गरी राख्ने र राख्न लगाउने।</li> </ul>
<ul style="list-style-type: none"> <li>● गाउँपालिकाकोवार्षिक आयव्ययको हिसावको विश्लेषण सहित नगरसभामा पेश गर्न तयार गर्ने।</li> </ul>
<ul style="list-style-type: none"> <li>● लेखापरीक्षणवाट औल्याइएका राजस्व सम्बन्धी वेरुजु फछ्यौटको लागि कार्य गर्ने ।</li> </ul>
<ul style="list-style-type: none"> <li>● गाउँपालिकाको राजस्व अभिवृद्धिका लागि सम्बद्ध निकायहरूसंग समन्वय गर्ने तथा नगरक्षेत्रका व्यापारी, उद्योगपति र अन्य व्यवसायी तथा करदाताहरूसंग छलफल गर्ने व्यवस्था मिलाई राजस्व अभिवृद्धि र व्यवस्थापनमा सघाउ पुऱ्याउने ।</li> </ul>
<ul style="list-style-type: none"> <li>● गाउँसभाबाट राजस्व सङ्कलन सम्बन्धी बिषयमा भएका निर्णयहरूको कार्यान्वयन गर्ने/गराउने ।</li> </ul>
<ul style="list-style-type: none"> <li>● राजस्व अभिवृद्धिसंग सम्बन्धित कार्यहरूको बिषयमा नीति तय गर्ने, कार्यविधि निर्देशिका तयार गर्ने एवं कार्यक्रम बनाई पेश गर्ने ।</li> </ul>
<ul style="list-style-type: none"> <li>● अन्तर/शाखा/उपशाखासंग समन्वय तथा सहयोग गर्ने ।</li> </ul>
<ul style="list-style-type: none"> <li>● राजस्व सङ्कलन एवं असुली सम्बन्धमा सम्पन्न गर्नुपर्ने कार्यहरूको निरीक्षण, अनुगमन, अध्ययन र बिश्लेषण गर्ने एवं सुझाव समेत सङ्कलन गरी सुधारका कार्य गर्ने/गराउने व्यवस्था मिलाउने ।</li> </ul>
<ul style="list-style-type: none"> <li>● शाखाका कर्मचारीको कार्यविवरण अद्यावधिक गरी लागू गर्ने ।</li> </ul>
<ul style="list-style-type: none"> <li>● शाखाका कर्मचारीको कार्यसम्पादन मूल्याङ्कनको कार्य सम्पन्न भएको सुनिश्चित हुने ।</li> </ul>
<ul style="list-style-type: none"> <li>● राजस्व शाखाले उपलब्ध गराउने सेवाहरूलाई सरल, सहज, चुस्त, दुरुस्त, पारदर्शी र मितब्ययी गराउन गर्नु पर्ने सुधारका कार्यक्रमहरू पेश गर्ने ।</li> </ul>
<ul style="list-style-type: none"> <li>● शाखाको कार्यक्षेत्रभित्रका विषयहरूमा छलफल, अन्तरक्रिया, गोष्ठी, आदिको आयोजना गर्ने।</li> </ul>
<ul style="list-style-type: none"> <li>● राजस्वका क्षेत्र एवं श्रोतहरू पहिचान गर्ने सम्बन्धमा सूचना/तथ्याङ्क सङ्कलन गर्ने र अध्ययन, अनुसन्धान तथा विश्लेषण गर्ने/गराउने ।</li> </ul>
<ul style="list-style-type: none"> <li>● लागु गरिएका कर, शुल्क आदिको प्रभावकारिता विश्लेषण गरी थप प्रभावकारी बनाउन उपायहरू खोज्ने ।</li> </ul>
<ul style="list-style-type: none"> <li>● राजस्व उठाउने र राजस्वको स्रोत जुटाउने कार्यमा निजी क्षेत्रलाई संलग्न गराउन पहल गर्ने।</li> </ul>
<ul style="list-style-type: none"> <li>● श्रोत परिचालन सम्बन्धी कार्ययोजना तयार गरी स्वीकृत भए बमोजिम कार्यान्वयन गर्ने/गराउने ।</li> </ul>
<ul style="list-style-type: none"> <li>● गाउँपालिकाकोस्रोत विविधिकरण तथा वार्षिक लक्ष्य निर्धारण गरी पेश गर्ने ।</li> </ul>

● राजश्वको अभिलेख दुरुस्त राख्ने ।
● वार्षिक वजेट तर्जुमा कार्यमा सहयोग गर्ने ।
● राजश्व वाँडफाँड सम्बन्धी कार्यमा आवश्यक सहयोग गर्ने ।
● गाउँपालिकालाई वाह्य स्रोत जुटाउने सम्बन्धी कारवाही उठाउने ।
● बाँकी रहेको कर, दस्तुर, शुल्क, महसुल आदिको लगत दुरुस्त राख्ने ।
● घर जग्गा कर, व्यवसाय कर, लगायत अन्य कर संकलन गर्ने/गराउने ।
● दस्तुर, महसूल, भाडा, जरिवाना, शुल्क संकलन गर्ने/गराउने ।
● सेवा शुल्क तथा बाँकी वक्यौता असूल उपर गर्ने/गराउने ।
● दैनिक आम्दानी तेरीज तयार गरी प्रमुख प्रशासकीय अधिकृत समक्ष पेश गर्ने ।
● नगद दाखिला एवं राजश्व लेखाङ्कन र प्रतिवेदन तयारी सम्बन्धी कार्य गर्ने/गराउने ।
● कर टोली एवं कर निरीक्षकहरु खटाई राजश्व अभिवृद्धिमा प्रभावकारिता हासिल गर्ने ।
● शाखाबाट भएका सबै कार्यहरु विद्युतीय अभिलेखमा अभिलेखीकरण गर्ने/गराउने ।
● यस पदलाई निर्दिष्ट गरिएका र सुपरीवेक्षकबाट निर्देशन भए बमोजिमका अन्य कार्यहरु गर्ने ।
<b>योजना तथा अनुगमन अधिकृत, (तह-६, प्रशासन/सा.प्र.) योजना तथा अनुगमन शाखाः</b>
यस पदले प्रमुख प्रशासकीय अधिकृतको रेखदेख र नियन्त्रणमा रही निजप्रति उत्तरदायी भई देहाय बमोजिमका कार्यहरु (काम, कर्तव्य र जिम्मेवारी) गर्नु गराउनु पर्दछः
● गाउँपालिकाको वार्षिक विकास योजना तर्जुमाको लागि तथ्याङ्क/विवरण/सूचना आदि सङ्कलन गर्ने/गराउने एवं गाउँसभाबाट पारित गर्नु पर्ने नीतिको मस्यौदा तयार गरी प्रमुख प्रशासकीय अधिकृत समक्ष पेश गर्ने ।
● गाउँपालिका, प्रदेश सरकार तथा नेपाल सरकारबाट गाउँपालिका क्षेत्रभित्रको लागि स्वीकृत योजना तथा कार्यक्रमहरूको विवरण राख्ने ।
● गाउँपालिकाकास्वीकृत वार्षिक योजना तथा कार्यक्रम कार्यान्वयन गर्ने/गराउने ।
● वार्षिक एवं बिषयगत योजनाहरूको समन्वय, अनुगमन तथा समीक्षा गर्ने ।
● वार्षिक योजना तथा कार्यक्रमको प्रगति विवरण तयारी गरी सम्बन्धित निकायमा पठाउने।

<ul style="list-style-type: none"> <li>● गाउँपालिकाकोविकास योजनाहरूको जाँचपास गर्ने/गराउने कार्यमा सम्बन्धित शाखा/अधिकारीसंग समन्वय गर्ने ।</li> </ul>
<ul style="list-style-type: none"> <li>● स्वीकृत योजना तथा कार्यक्रमहरूको कार्य-प्रकृया निर्धारण गर्ने ।</li> </ul>
<ul style="list-style-type: none"> <li>● सार्वजनिक-निजी साझेदारी प्रवर्द्धन सम्बन्धी कार्य गर्ने ।</li> </ul>
<ul style="list-style-type: none"> <li>● गाउँकार्यपालिका मार्फत विभिन्न परियोजनाहरूबाट सञ्चालित कार्यक्रमको निरीक्षण एवं अनुगमन गर्ने ।</li> </ul>
<ul style="list-style-type: none"> <li>● गाउँपालिकाकाआयोजना तथा कार्यक्रमहरूको प्रतिवेदन तयार गर्ने तथा समीक्षा गर्ने व्यवस्था मिलाउने ।</li> </ul>
<ul style="list-style-type: none"> <li>● सिफारिश तथा इजाजत प्रदान सम्बन्धी कार्य गर्ने ।</li> </ul>
<ul style="list-style-type: none"> <li>● विभिन्न समिति-उपसमितिहरूले गरेका निर्णयहरू सम्बन्धित निकायलाई जानकारी गराउने</li> </ul>
<ul style="list-style-type: none"> <li>● तथा कार्यान्वयन गर्ने/गराउने कार्यमा प्रमुख प्रशासकीय अधिकृत वा सम्बद्ध अधिकारीलाई सघाउने ।</li> </ul>
<ul style="list-style-type: none"> <li>● कार्यालयको स्थान व्यवस्थापन तथा ले-आउट मिलाउने कार्य गर्ने ।</li> </ul>
<ul style="list-style-type: none"> <li>● गाउँकार्यपालिकाबाट भएका निर्णयहरूको सङ्कलन र अध्ययन गरी निर्देशन दिने ।</li> </ul>
<ul style="list-style-type: none"> <li>● अन्य सम्बद्ध निकायहरू वीच समन्वय गर्ने/गराउने ।</li> </ul>
<ul style="list-style-type: none"> <li>● वडा कार्यालयहरूसंग समन्वय गरी आवधिक योजना तर्जुमा गराउने ।</li> </ul>
<ul style="list-style-type: none"> <li>● गाउँपालिकाकोक्षमता अभिवृद्धि तथा कार्य-प्रणालीमा सुधारको लागि कार्ययोजना बनाई पेश गर्ने र स्वीकृत भए अनुरूप कार्यान्वयन गर्ने/गराउने ।</li> </ul>
<ul style="list-style-type: none"> <li>● अन्य निकायहरूलाई अनुदान निकाशा सम्बन्धी कार्य गर्ने/गराउने ।</li> </ul>
<ul style="list-style-type: none"> <li>● अन्य संघ-संस्थाबाट प्राप्त हुन आएका योजना सम्बन्धी कागजातहरू निर्णयको लागि पेश गर्ने तथा व्यवस्थित रूपमा राख्ने ।</li> </ul>
<ul style="list-style-type: none"> <li>● अन्य निकायहरूबाट सञ्चालित योजना तथा कार्यक्रमहरूको प्रगति विवरण सङ्कलन गरी/गराई अभिलेख राख्ने ।</li> </ul>
<ul style="list-style-type: none"> <li>● आयोजना सुपरीवेक्षण तथा अनुगमन समिति तथा उपसमितिहरूको प्रशासनिक कार्य गाउँपालिकाकायोजना सम्बन्धी उपसमितिहरूको बैठक व्यवस्थापन कार्य गर्ने ।</li> </ul>
<ul style="list-style-type: none"> <li>● परफर्मेन्स बोर्डको म्याद थप एवं धरौटीको अभिलेख र फिर्ता सम्बन्धी प्रारम्भिक कार्य गर्ने ।</li> </ul>
<ul style="list-style-type: none"> <li>● योजना सम्बन्धी खाता सञ्चालन सिफारिश कार्य गर्ने/गराउने ।</li> </ul>

<ul style="list-style-type: none"> <li>● गाउँपालिका क्षेत्रभित्रको बजार अनुगमनको सूचकाङ्क र कार्ययोजना स्वीकृत गराई कार्यान्वयन गर्ने/गराउने ।</li> </ul>
<ul style="list-style-type: none"> <li>● बजार अनुगमन गर्दा कालो बजारी, कृत्रिम अभाव, मिसावट, अस्वभाविक मूल्य, कमसल गुणस्तर जस्ता क्रियाकलाप देखिएमा तत्काल सुपरीवेक्षकलाई गोप्य तरिकाले जानकारी गराउने र त्यस सम्बन्धमा निर्देशन भए अनुसार कारवाही अगाडि बढाउने ।</li> </ul>
<ul style="list-style-type: none"> <li>● गाउँक्षेत्रभित्रका प्रत्येक पसल, होटल, रेष्टुरा आदिमा विक्रि गरिने वस्तु र सोको मूल्य स्पष्ट हुने गरी मूल्य सूची टाँस्न लगाउने ।</li> </ul>
<ul style="list-style-type: none"> <li>● सडेगलेको वस्तु विक्रिवितरण गर्न नहुने व्यहोरा सबै विक्रेताहरूलाई जानकारी गराउने र त्यस उप्रान्त पनि त्यसो गरेको पाइएमा तत्काल कारवाहीको लागि पेश गर्ने ।</li> </ul>
<ul style="list-style-type: none"> <li>● बजार क्षेत्रमा सडक र सडकका पेटीहरूमा सरसामान राख्न नदिने ।</li> </ul>
<ul style="list-style-type: none"> <li>● परम्परागत हाट/बजार लाग्ने क्षेत्रको अनुगमन गर्ने ।</li> </ul>
<ul style="list-style-type: none"> <li>● जन घनत्व र वस्ती विस्तारलाई दृष्टिगत गरी नयाँ हाट/बजारको व्यवस्था गर्नुपर्ने देखिएमा उपयुक्त स्थल पहिचान गरी सिफारिश साथ पेश गर्ने ।</li> </ul>
<ul style="list-style-type: none"> <li>● यस पदलाई निर्दिष्ट गरिएका र सुपरीवेक्षकबाट निर्देशन भए बमोजिमका अन्य कार्यहरू गर्ने ।</li> </ul>
<p><b>प्रशासन सहायक (तह-४/५/प्रशासन/सा.प्र.) योजना शाखा:</b></p>
<p>यस पदले शाखाका प्रमुख रेखदेख र नियन्त्रणमा रही निजप्रति उत्तरदायी भई देहाय बमोजिमका कार्यहरू (काम, कर्तव्य र जिम्मेवारी) गर्नु गराउनु पर्दछः</p>
<ul style="list-style-type: none"> <li>● गाउँपालिका, प्रदेश सरकार तथा नेपाल सरकारबाट सगाउँपालिकाक्षेत्रभित्रको लागि स्वीकृत योजना तथा कार्यक्रमहरूको विवरण राख्ने ।</li> </ul>
<ul style="list-style-type: none"> <li>● बार्षिक योजना तथा कार्यक्रमको प्रगति विवरण तयारी गरी सम्बन्धित निकायमा अन्य सम्बद्ध निकायहरू बीच समन्वय गर्ने/गराउने कार्यमा सहयोग गर्ने ।</li> </ul>
<ul style="list-style-type: none"> <li>● वडा कार्यालयहरूसंग समन्वय गरी आवधिक योजना तर्जुमा गर्न सहयोग गर्ने ।</li> </ul>
<ul style="list-style-type: none"> <li>● गाउँपालिकाको क्षमता अभिवृद्धि तथा कार्य-प्रणालीमा सुधारको लागि कार्ययोजना बनाई पेश गर्ने ।</li> </ul>
<ul style="list-style-type: none"> <li>● अन्य निकायहरूलाई अनुदान निकाशा सम्बन्धी कार्य गर्ने ।</li> </ul>
<ul style="list-style-type: none"> <li>● अन्य संघ-संस्थाबाट प्राप्त हुन आएका योजना सम्बन्धी कागजातहरू निर्णयको लागि पेश गर्ने तथा व्यवस्थित रुपमा राख्ने ।</li> </ul>

<ul style="list-style-type: none"> <li>● अन्य निकायहरूवाट सञ्चालित योजना तथा कार्यक्रमहरूको प्रगति विवरण सङ्कलन गरी/गराई अभिलेख राख्ने ।</li> </ul>
<ul style="list-style-type: none"> <li>● आयोजना सुपरीवेक्षण तथा अनुगमन समिति तथा उपसमितिहरूको प्रशासनिक कार्य गर्ने।</li> </ul>
<ul style="list-style-type: none"> <li>● परफर्मेन्स बोर्डको म्याद थप एवं धरौटीको अभिलेख र फिर्ता सम्बन्धी प्रारम्भिक कार्य गर्ने ।</li> </ul>
<ul style="list-style-type: none"> <li>● जन घनत्व र वस्ती विस्तारलाई दृष्टिगत गरी नयाँ हाट/बजारको व्यवस्था गर्नुपर्ने देखिएमा उपयुक्त स्थल पहिचान गरी सिफारिश साथ पेश गर्ने ।</li> </ul>
<ul style="list-style-type: none"> <li>● यस पदलाई निर्दिष्ट गरिएका र सुपरीवेक्षकबाट निर्देशन भए बमोजिमका अन्य कार्यहरू गर्ने ।</li> </ul>
<ul style="list-style-type: none"> <li>● शाखाको माइन्टु तयार गर्ने र निर्णय भएअनुसार सोको कार्यान्वयन गर्ने कार्यमा शाखा प्रमुखलाई सघाउने ।</li> </ul>
<ul style="list-style-type: none"> <li>● शाखाबाट प्रत्राचार गरिने चिट्ठीपत्रहरूको मस्यौदा तयार गर्ने ।</li> </ul>
<ul style="list-style-type: none"> <li>● आफ्नो शाखाको अन्य दैनिक प्रशासनिक कार्यसम्पन्न गर्न शाखा प्रमुखलाई सहयोग गर्ने।</li> </ul>
<ul style="list-style-type: none"> <li>● यस पदलाई निर्दिष्ट गरिएका र सुपरीवेक्षकबाट निर्देशन भए बमोजिमका अन्य कार्यहरू गर्ने ।</li> </ul>
<ul style="list-style-type: none"> <li>● गाउँपालिका, प्रदेश सरकार तथा नेपाल सरकारवाट गाउँपालिका क्षेत्रभित्रको लागि स्वीकृत योजना तथा कार्यक्रमहरूको विवरण राख्ने ।</li> </ul>
<ul style="list-style-type: none"> <li>● बार्षिक योजना तथा कार्यक्रमको प्रगति विवरण तयारी गरी सम्बन्धित निकायमा अन्य सम्बद्ध निकायहरू बीच समन्वय गर्ने/गराउने ।</li> </ul>
<ul style="list-style-type: none"> <li>● वडा कार्यालयहरूसंग समन्वय गरी आवधिक योजना तर्जुमा गराउने ।</li> </ul>
<ul style="list-style-type: none"> <li>● गाउँपालिकाको क्षमता अभिवृद्धि तथा कार्य-प्रणालीमा सुधारको लागि कार्ययोजना बनाई पेश गर्ने र स्वीकृत भए अनुरूप कार्यान्वयन गर्ने/गराउने ।</li> </ul>
<ul style="list-style-type: none"> <li>● अन्य निकायहरूलाई अनुदान निकाशा सम्बन्धी कार्य गर्ने/गराउने ।</li> </ul>
<ul style="list-style-type: none"> <li>● अन्य संघ-संस्थावाट प्राप्त हुन आएका योजना सम्बन्धी कागजातहरू निर्णयको लागि पेश गर्ने तथा व्यवस्थित रूपमा राख्ने ।</li> </ul>
<ul style="list-style-type: none"> <li>● अन्य निकायहरूवाट सञ्चालित योजना तथा कार्यक्रमहरूको प्रगति विवरण सङ्कलन गरी/गराई अभिलेख राख्ने ।</li> </ul>
<ul style="list-style-type: none"> <li>● आयोजना सुपरीवेक्षण तथा अनुगमन समिति तथा उपसमितिहरूको प्रशासनिक कार्य गर्ने ।</li> </ul>
<ul style="list-style-type: none"> <li>● परफर्मेन्स बोर्डको म्याद थप एवं धरौटीको अभिलेख र फिर्ता सम्बन्धी प्रारम्भिक कार्य गर्ने ।</li> </ul>

<ul style="list-style-type: none"> <li>● जन घनत्व र वस्ती विस्तारलाई दृष्टिगत गरी नयाँ हाट/बजारको व्यवस्था गर्नुपर्ने देखिएमा उपयुक्त स्थल पहिचान गरी सिफारिश साथ पेश गर्ने ।</li> </ul>
<ul style="list-style-type: none"> <li>● यस पदलाई निर्दिष्ट गरिएका र सुपरीवेक्षकबाट निर्देशन भए बमोजिमका अन्य कार्यहरू गर्ने ।</li> </ul>
<b>सूचना प्रविधि अधिकृत (तह-६/७/विविध/कम्प्युटर)सूचना प्रविधि शाखा</b>
<p>यस पदले प्रमुख प्रशासकीय अधिकृतको रेखदेख र नियन्त्रणमा रही निजप्रति उत्तरदायी भई देहाय बमोजिमका कार्यहरू (काम, कर्तव्य र जिम्मेवारी) गर्नु गराउनु पर्दछः</p>
<ul style="list-style-type: none"> <li>● कम्प्युटर प्रणालीको माध्यमबाट गाउँपालिकाको भौगोलिक सूचना प्रणालीको प्रयोगमा सहजीकरण गर्ने ।</li> </ul>
<ul style="list-style-type: none"> <li>● गाउँपालिकाको सूचनालाई व्यवस्थित गर्नको लागि आवश्यक कम्प्युटर सफ्टवेर व्यवस्था गर्ने।</li> </ul>
<ul style="list-style-type: none"> <li>● गाउँपालिकाले स्थापना गरेको सूचना केन्द्रको दैनिक रेखदेख र सञ्चालन व्यवस्था मिलाउने र अभिलेखहरू सुव्यवस्थित राख्न आवश्यक कार्यहरू गर्ने/गराउने ।</li> </ul>
<ul style="list-style-type: none"> <li>● गाउँपालिकाको वेभसाइट डिजाइन गरी अद्यावधिक गर्ने/गराउने ।</li> </ul>
<ul style="list-style-type: none"> <li>● गाउँपालिकाको आन्तरिक सूचना प्रणालीलाई व्यवस्थित गरी सहज र सुलभ बनाउन, इमेल, इन्टरनेट जस्ता प्रविधिहरूलाई प्रयोगमा ल्याउने र यसको प्रयोग सम्बन्धी कार्यलाई प्रवर्द्धन गरी गाउँकार्यपालिकाको सेवा प्रवाहलाई चुस्त, छिटोछरितो र प्रभावकारी तुल्याउन सहयोग गर्ने।</li> </ul>
<ul style="list-style-type: none"> <li>● गाउँपालिका क्षेत्रभित्र गाउँपालिकाको नीति अनुरूप सिसिटिभि जडान गर्ने/गराउने जडान गरिएका सिसिटिभि हरु सुरक्षित रूपमा प्रयोग गर्ने/गराउने र सोको नियमित अनुगमन गर्ने/गराउने ।</li> </ul>
<ul style="list-style-type: none"> <li>● जडान भएका सिसिटिभि हरु मार्फत गाउँपालिकाको स्वामित्वमा रहेका गाउँक्षेत्रभित्रका सम्पत्तिहरूको चोरी हुनबाट जोगाउन तथा गाउँक्षेत्रभित्र नकारात्मक गतिविधिहरूलाई निरन्तर रूपमा निगरानी गरी सुरक्षा गर्न कम्प्युटरबाटै मनिटरिङ्गको व्यवस्था गर्ने/गराउने ।</li> </ul>
<ul style="list-style-type: none"> <li>● सिसिटिभि मार्फत गरिएको मनिटरिङ्गको दैनिक अभिलेख राख्ने र आवश्यकता अनुसार प्रतिवेदन तयार गरी प्रमुख कार्यकारी अधिकृतसमक्ष पेश गर्ने ।</li> </ul>
<ul style="list-style-type: none"> <li>● गाउँपालिकाका सबै शाखा/उपशाखा/इकाई लगायत गाउँपालिका अन्तर्गतका सबै निकायहरूमा सूचना प्रविधिको उपकरणहरूको जडान, मर्मत संभार तथा अनुगमनको कार्य गर्ने ।</li> </ul>
<ul style="list-style-type: none"> <li>● गाउँपालिकाको लागि आवश्यक पर्ने सूचना तथा तथ्याङ्क सङ्कलन गर्ने, संकलित सूचना तथा तथ्याङ्कको भण्डारण गर्ने र योजना तर्जुमाको क्रममा सम्बन्धित शाखा/उपशाखा वा अधिकारीलाई उपलब्ध गराउने ।</li> </ul>

<ul style="list-style-type: none"> <li>● गाउँपालिकासँग सम्बन्धित पाश्र्वचित्र, पाठ्य एवं प्रचार-प्रसार सामग्रीहरूको तयारी मस्यौदालाई प्रकाशन प्रयोजनका लागि डिजाइन/फर्माटिङ्ग गराउने ।</li> </ul>
<ul style="list-style-type: none"> <li>● गाउँपालिकाकाशाखा/उपशाखा/इकाईहरूमा स्थापना भएका संचारका उपकरण एवं प्रविधिगत उपायहरू (जस्तै: सर्भर, कम्प्युटर, फ्याक्स, टेलिफोन, इ-मेल, इन्टरनेट आदि) को समुचित व्यवस्था गरी छिटो-छरितो एवं गुणस्तरीय सेवा प्रदान गर्ने व्यवस्था मिलाउने ।</li> </ul>
<ul style="list-style-type: none"> <li>● सूचना प्रविधिको प्रयोग सम्बन्धमा गाउँपालिकाकानिर्वाचित पदाधिकारी एवं कर्मचारीहरूलाई आवश्यक तालिम/ अभिमुखीकरण गर्ने तथा सूचना प्रविधिको प्रयोग गर्न आवश्यक सहयोग गर्ने ।</li> </ul>
<ul style="list-style-type: none"> <li>● सूचनाहरूको प्रभावकारिता अभिवृद्धि गर्न विभिन्न संघ-सस्थाहरूसँग अन्तर्क्रिया कार्यक्रमको आयोजना गर्ने/गराउने कार्यमा पहल गर्ने ।</li> </ul>
<ul style="list-style-type: none"> <li>● सूचना प्रणालीको विकास तथा विस्तारका लागि सम्बद्ध पक्ष तथा दातृ संस्थाहरूसँग समन्वय गर्न आवश्यक नीति तयार गरी कार्यान्वयनमा ल्याउने प्रयोजनका लागि प्रमुख प्रशासकीय अधिकृतलाई सघाउ पुऱ्याउने ।</li> </ul>
<ul style="list-style-type: none"> <li>● गाउँपालिकाको अद्यावधिक वस्तुगत प्रतिवेदन तथा प्रगति विवरणहरू संकलन तथा भण्डारण गर्ने ।</li> </ul>
<ul style="list-style-type: none"> <li>● गाउँकार्यपालिका कार्यालयमा स्थापना भएका सूचना प्रविधिसँग सम्बन्धित संयन्त्रहरू सधैं चालु एवं दुरुस्त अवस्थामा राख्ने ।</li> </ul>
<ul style="list-style-type: none"> <li>● गाउँपालिकाको सूचनाहरूलाई व्यवस्थित गर्नको लागि आवश्यक कम्प्युटर सफ्टवेर सञ्चालनको व्यवस्था गर्ने ।</li> </ul>
<ul style="list-style-type: none"> <li>● गाउँपालिकाले सम्पादन गरेको कार्यहरूको अभिलेखहरू सुव्यवस्थित राख्न आवश्यक कार्यहरू गर्ने/गराउने ।</li> </ul>
<ul style="list-style-type: none"> <li>● आवश्यकता अनुसार प्रतिवेदन तयार गरी शाखा प्रमुखसमक्ष पेश गर्ने ।</li> </ul>
<ul style="list-style-type: none"> <li>● गाउँपालिकाका सबै शाखा/उपशाखा/इकाई लगायत गाउँपालिका अन्तर्गतका सबै निकायहरूमा सूचना प्रविधिका उपकरणहरूको जडान, मर्मत संभार तथा सञ्चालन कार्यमा सहयोग गर्ने ।</li> </ul>
<ul style="list-style-type: none"> <li>● गाउँपालिकाकोलागि आवश्यक पर्ने सूचना तथा तथ्याङ्क सङ्कलन गर्ने, संकलित सूचना तथा</li> </ul>
<ul style="list-style-type: none"> <li>● तथ्याङ्कको भण्डारण गर्ने र योजना तर्जुमाको क्रममा आदेश भएबमोजिम सम्बन्धित शाखा/उपशाखा वा अधिकारीलाई उपलब्ध गराउने ।</li> </ul>
<ul style="list-style-type: none"> <li>● गाउँपालिकाको अद्यावधिक वस्तुगत प्रतिवेदन तथा प्रगति विवरणहरू संकलन तथा भण्डारण गर्ने कार्यमा सुपरीवेक्षकलाई सघाउने ।</li> </ul>
<ul style="list-style-type: none"> <li>● गाउँकार्यपालिका कार्यालयमा स्थापना भएका सूचना प्रविधिसँग सम्बन्धित संयन्त्रहरू सधैं चालु एवं दुरुस्त अवस्थामा राख्ने ।</li> </ul>

<ul style="list-style-type: none"> <li>● प्रशासन तथा योजना महाशाखा लगायत गाउँपालिकाका अन्य महाशाखा/शाखा/इकाईहरू समेतको आवश्यकतानुसार चिठीपत्रहरू टाइप/प्रिन्ट आदि कार्य गर्ने ।</li> </ul>
<ul style="list-style-type: none"> <li>● यस पदलाई निर्दिष्ट गरिएका र सुपरीवेक्षकबाट निर्देशन भए बमोजिमका अन्य कार्यहरू गर्ने ।</li> </ul>
<b>इन्जिनियर, (तह-६/७इन्जि./सिभिल) पूर्वाधार विकास शाखा</b>
<p>यस पदले प्रमुख प्रशासकीय अधिकृतको रेखदेख र नियन्त्रणमा रही निजप्रति उत्तरदायी भई देहाय बमोजिमका कार्यहरू (काम, कर्तव्य र जिम्मेवारी) गर्नु गराउनु पर्दछ ।</p>
<ul style="list-style-type: none"> <li>● पूर्वाधार विकासका लागि विभिन्न सेक्टरबाट गरिनु पर्ने कार्यहरूको स्पेसिफिकेशन तयार गर्ने, नक्सा एवं डिजाइन गर्ने ।</li> </ul>
<ul style="list-style-type: none"> <li>● पूर्वाधार विकासका लागि विभिन्न सेक्टरबाट गरिनु पर्ने कार्यहरूको योजना तर्जुमा गरी प्रमुख प्रशासकीय अधिकृत समक्ष पेश गर्ने ।</li> </ul>
<ul style="list-style-type: none"> <li>● आफ्नो शाखासंग सम्बन्धित स्वीकृत योजना/कार्यक्रमको कार्यान्वयन, निरीक्षण एवं अनुगमन गर्ने/गराउने ।</li> </ul>
<ul style="list-style-type: none"> <li>● आफ्नो शाखासंग सम्बन्धित कार्यको प्रगति विवरण तयार गर्ने/गर्न लगाउने र समीक्षा बैठकमा पेश गर्ने ।</li> </ul>
<ul style="list-style-type: none"> <li>● महाशाखासंग सम्बन्धित आवधिक प्रतिवेदन तयार गरी प्रकाशन गर्ने/गराउने ।</li> </ul>
<ul style="list-style-type: none"> <li>● शाखासंग सम्बन्धित काम कारवाही सम्बन्धमा सार्वजनिक सुनुवाई/सामाजिक परीक्षण गर्ने/गराउने ।</li> </ul>
<ul style="list-style-type: none"> <li>● शाखाको कार्यसंग सम्बद्ध कार्यनीति तथा कार्ययोजना तर्जुमा गरी पेश गर्ने र सो बमोजिम कार्यान्वयन गर्ने ।</li> </ul>
<ul style="list-style-type: none"> <li>● शाखालाई तोकिएका कार्यहरूको प्रगति सम्बन्धमा नियमित अनुगमन, निरीक्षण तथा निर्देशन दिने ।</li> </ul>
<ul style="list-style-type: none"> <li>● आफू कार्यरत शाखासंग सम्बन्धित बिषयमा भएका नगरसभाका निर्णयहरू कार्यान्वयन गर्ने/गराउने ।</li> </ul>
<ul style="list-style-type: none"> <li>● आफू मातहतका सबै कर्मचारीहरूको कार्यविवरण अद्यावधिक गरी लागू गर्ने ।</li> </ul>
<ul style="list-style-type: none"> <li>● आफू मातहतका कर्मचारीहरूको कार्यसम्पादन मूल्याङ्कन गर्ने ।</li> </ul>
<ul style="list-style-type: none"> <li>● आफू मातहत कार्यरत कर्मचारीहरूलाई पुष्ट्याइँ सहित दण्ड/सजाय तथा पुरस्कारको सिफारिस गर्ने ।</li> </ul>
<ul style="list-style-type: none"> <li>● शाखामा रहेका जिन्सी सामान, सवारी साधन लगायतका सामग्रीहरूको अभिलेख राख्न लगाउने ।</li> </ul>
<ul style="list-style-type: none"> <li>● शाखाको कार्यक्षेत्र भित्रका विषयहरूमा छलफल, अन्तर्क्रिया, गोष्ठी आदिको आयोजना गर्ने।</li> </ul>

<ul style="list-style-type: none"> <li>● आफू कार्यरत शाखासंग सम्बद्ध सबै किसिमका प्रशासनिक कार्य गर्ने/गराउने ।</li> </ul>
<ul style="list-style-type: none"> <li>● गाउँपालिकाक्षेत्रभित्र भौतिक पूर्वाधार सम्बन्धी योजनाहरूलाई वार्षिक योजनामा समावेश गर्न आवश्यक सहयोग गर्ने ।</li> </ul>
<ul style="list-style-type: none"> <li>● गाउँपालिकाक्षेत्रभित्र सञ्चालन गर्न आवश्यक देखिएका योजनाहरूको नक्सा, डिजाइन र लगत इष्टिमेट तयार गर्न लगाउने ।</li> </ul>
<ul style="list-style-type: none"> <li>● पूर्वाधार विकाससंग सम्बन्धित स्वीकृत योजनाहरू कार्यन्वयन गर्न कार्यतालिका तयार गरी पेश गर्ने र सो अनुसार कार्यान्वयन गर्ने/गराउने ।</li> </ul>
<ul style="list-style-type: none"> <li>● पूर्वाधार सम्बन्धी निर्माणाधीन योजनाहरूको नियमित निरीक्षण गरी प्रतिवेदन गर्ने ।</li> </ul>
<ul style="list-style-type: none"> <li>● मासिक, चौमासिक र वार्षिक प्रतिवेदन तयार गर्ने/गराउने र सम्बन्धित अधिकारी समक्ष पेश गर्ने ।</li> </ul>
<ul style="list-style-type: none"> <li>● आवधिक तथा वार्षिक योजना तर्जुमा कार्यमा प्राविधिक सहयोग उपलब्ध गराउने ।</li> </ul>
<ul style="list-style-type: none"> <li>● ठूला भौतिक पूर्वाधार निर्माण र संचालनमा नीजिक्षेत्रलाई सहभागी गराउने ।</li> </ul>
<ul style="list-style-type: none"> <li>● सम्पादित कामको मूल्याङ्कन गरी उपभोक्ता समिति वा ठेकेदारलाई भुक्तानी गर्न पेश गर्ने।</li> </ul>
<ul style="list-style-type: none"> <li>● संघीय मामिला तथा सामान्य प्रशासन मन्त्रालय, प्रदेशको भौतिक पूर्वाधार विकास मन्त्रालय एवं भूमि व्यवस्था, कृषि तथा सहकारी मन्त्रालय समेतको नीतिगत निर्णयहरूलाई समेत दृष्टिगत गरी समन्वयात्मक रूपमा कार्यान्वयन गर्ने/गराउने ।</li> </ul>
<ul style="list-style-type: none"> <li>● विकास निर्माण सम्बन्धी कार्यसम्पादनका लागि उपयुक्त र सरल प्रविधि खोज र विकास गर्न पहल गर्ने ।</li> </ul>
<ul style="list-style-type: none"> <li>● यस पदलाई निर्दिष्ट गरिएका र सुपरीवेक्षकबाट निर्देशन भए बमोजिमका अन्य कार्यहरू गर्ने ।</li> </ul>
<p><b>सब-इन्जिनियर, (तह-५, इन्जि./सिभिल)पूर्वाधार विकास शाखा:</b></p>
<p>यस सुपरीवेक्षकको रेखदेख र नियन्त्रणमा रही निजपति उत्तरदायी भई देहाय बमोजिमका कार्यहरू(काम कर्तव्य र जिम्मेवारी) गर्नु गराउनु पर्दछः</p>
<ul style="list-style-type: none"> <li>● शाखा प्रमुखको काममा आवश्यक पर्ने सूचना संकलन गर्न र व्यवस्थापन गर्न सहयोग गर्ने ।</li> </ul>
<ul style="list-style-type: none"> <li>● गाउँपालिकाभित्र अवस्थित कार्यालयहरूका लागि विद्युत आपूर्ति, ढल निकास, कूलो, बाटोको निर्माण, मर्मत सम्भार सम्बन्धमा निर्धारित कार्ययोजना अनुरूप सर्भेक्षण गरी लगत इष्टिमेट तयार गर्ने कार्यमा सहयोग गर्ने ।</li> </ul>
<ul style="list-style-type: none"> <li>● गाउँपालिकाबाट सञ्चालित खानेपानी तथा ढलनिकास आयोजनाहरूको साइट सुपरभिजन गर्ने।</li> </ul>

<ul style="list-style-type: none"> <li>● सार्वजनिक निर्माणको लागि आवश्यक दररेट तयार गर्ने कार्यको लागि सूचना तथा तथ्यांक संकलन गर्ने ।</li> </ul>
<ul style="list-style-type: none"> <li>● संकलित विवरण एवं तथ्यांकहरूको तुलनात्मक अध्ययन गरी प्रतिवेदन तयार गर्ने ।</li> </ul>
<ul style="list-style-type: none"> <li>● सम्पादित निर्माण/मर्मत तथा संभार कार्यको नाप-जाँच तथा मूल्याङ्कन गर्ने ।</li> </ul>
<ul style="list-style-type: none"> <li>● गाउँपालिका क्षेत्रभित्र गाउँपालिकाद्वारा विद्युतीय सब-स्टेशनमा जडित ईलेक्ट्रिकल इक्वुपमेन्टहरूको रेखदेख र मर्मत सम्भार गराउने ।</li> </ul>
<ul style="list-style-type: none"> <li>● विद्युतीय उपकरणहरूको सञ्चालन, स्वीचिङ्ग स्टेशन तथा टावर लाइनको समय-समयमा निरीक्षण/अनुगमन गरी मर्मत-सम्भार गर्ने/गराउने ।</li> </ul>
<ul style="list-style-type: none"> <li>● गाउँपालिकाका अन्य विद्युतीय कार्यहरू गर्ने/गराउने ।</li> </ul>
<ul style="list-style-type: none"> <li>● स्वीकृत डिजाइन र लागत-इष्टिमेट अनुरूप हुने गरी भवन संरचना बाहेक तोकिएका पूर्वाधारहरू निर्माण गर्ने/गराउने ।</li> </ul>
<ul style="list-style-type: none"> <li>● स्वीकृत डिजाइन र लागत-इष्टिमेट अनुरूप हुने गरी तोकिएका पूर्वाधारहरूको निर्माण कार्य गर्दा/गराउँदा कुनै प्रकारको कठिनाई पर्न आएमा आफैले समाधान गर्न नसक्ने अवस्था रहेमा यथाशीघ्र सुपरीवेक्षक समक्ष यथार्थ वस्तुस्थिति सहित राय पेश गर्ने ।</li> </ul>
<ul style="list-style-type: none"> <li>● गाउँपालिका क्षेत्रमा निर्माण गरिनु पर्ने स्थानीय पूर्वाधारहरूको निर्माणको तथ्याङ्क संकलन गरी अद्यावधिक राख्ने ।</li> </ul>
<ul style="list-style-type: none"> <li>● आफूलाई तोकिएका गाउँपालिका क्षेत्रहरूमा निर्माण गरिनु पर्ने स्थानीय पूर्वाधारहरूको निर्माणको आवश्यक प्रक्रियाको लागि पहल गर्ने ।</li> </ul>
<ul style="list-style-type: none"> <li>● आफ्नो जिम्मा रहेका उपकरण लगायतका जिन्सी सामान, अभिलेख तथा कागजातहरूको सुरक्षाको व्यवस्था मिलाउने ।</li> </ul>
<ul style="list-style-type: none"> <li>● शाखाको कार्यसंग सम्बद्ध कार्यनीति तथा कार्ययोजना तर्जुमा गर्ने कार्यमा शाखा प्रमुखलाई सहयोग गर्ने ।</li> </ul>
<ul style="list-style-type: none"> <li>● गाउँपालिका क्षेत्रभित्र एकीकृत वस्ती विकासका लागि आवश्यक पर्ने स्थानको पहिचान गरी लागत तयार गर्ने कार्यमा सुपरीवेक्षकको निर्देशन अनुसार काम गर्ने ।</li> </ul>
<ul style="list-style-type: none"> <li>● गाउँपालिका क्षेत्रभित्र सार्वजनिक/पती जग्गा भए सोको यथार्थपरक विवरण/कागजातहरू संकलन गरी सुपरीवेक्षक समक्ष पेश गर्ने र कुनै व्यक्ति/संघ/संस्थाको स्वामित्व भएको जग्गापर्ने भएमा सो सम्बन्धी आवश्यक विवरण तयार गरी सुपरीवेक्षकसमक्ष पेश गर्ने र यस सम्बन्धमा सरोकारवालासँग समन्वय गर्ने ।</li> </ul>
<ul style="list-style-type: none"> <li>● सम्बन्धित शाखा/अधिकारीको निर्देशन अनुसार स्थलगत रूपमा नाप-नक्सा गर्ने, क्षेत्रफल निर्धारण गरी सीमाना छुट्याउने सम्बन्धी कार्यमा नापी कार्यालय र मालपोत कार्यालयसँग समेत समन्वय गर्ने ।</li> </ul>

<ul style="list-style-type: none"> <li>● घर नक्सापास तथा भू-उपयोगको कार्यक्षेत्र अनुरूप विकास निर्माणका कार्यगर्न आवश्यक पर्ने जग्गाको क्षेत्रफल/सीमाना लगायतको बिबरण तयारी गरी पेश गर्ने ।</li> </ul>
<ul style="list-style-type: none"> <li>● गाउँकार्यपालिकामा आलीधुर, बाँध, पैनी, कूलो वा पानीघाट, पाटी, पौवा, नहर, पोखरी, अन्त्येष्टी स्थल, धार्मिक स्थल वा अन्य सार्वजनिक स्थल आदिको सम्बन्धमा पर्न आएका उजुरीहरु उपर स्थानीय सरकार सञ्चालन ऐन, २०७४ बमोजिम न्यायिक निरूपणमा न्यायिक समितिलाई सहयोग पुऱ्याई कार्यान्वयन गर्ने ।</li> </ul>
<ul style="list-style-type: none"> <li>● गाउँपालिका क्षेत्रभित्र निर्माण गरिने सडक, सडक-पेटि, पूल, सडक-रेलिङ्ग आदिको लागि आवश्यक जग्गाको सीमाना, क्षेत्रफल आदि सर्भेक्षण गरी यथार्थपरक बिबरण सम्बद्ध निकायसंग समन्वय गरी श्रेस्ता, फिल्डबुकलाई आवद्यावधिक राख्ने/राख्न लगाउने ।</li> </ul>
<ul style="list-style-type: none"> <li>● भवन निर्माणको मापदण्ड बमोजिम निर्माण कार्य भए/नभएको सन्दर्भमा निकटतम सुपरभाइजर र शाखा प्रमुखको निर्देशन बमोजिम कार्य गर्ने ।</li> </ul>
<ul style="list-style-type: none"> <li>● आफू जिम्मा रहेका उपकरण लगायतका जिन्सी सामान, अभिलेख तथा कागजातहरुको सुरक्षाको व्यवस्था मिलाउने ।</li> </ul>
<ul style="list-style-type: none"> <li>● यस पदलाई निर्दिष्ट गरिएका र सुपरीवेक्षकबाट निर्देशन भए बमोजिम अन्य कार्यहरु गर्ने</li> </ul>
<p><b>अमिन (तह-४, इन्जी./सर्वे) नापी इकाई</b></p>
<p>यस पदले शाखा प्रमुखको रेखदेख र नियन्त्रणमा रही निजप्रति उत्तरदायी भई देहाय बमोजिमका कार्यहरु (काम, कर्तव्य र जिम्मेवारी) गर्नु गराउनु पर्दछः</p>
<ul style="list-style-type: none"> <li>● गाउँपालिकाक्षेत्रभित्र निर्माण गरिने सडक, सडक-पेटि, पूल, सडक-रेलिङ्ग आदिको लागि आवश्यक जग्गाको सीमाना, क्षेत्रफल आदि सर्भेक्षण गरी यथार्थपरक बिबरण सम्बद्ध निकायसंग समन्वय गरी सव-इन्जिनियरसंग सहकार्य गरी श्रेस्ता, फिल्डबुकलाई आवद्यावधिक राख्ने ।</li> </ul>
<ul style="list-style-type: none"> <li>● घर नक्सापास तथा भू-उपयोगको कार्यक्षेत्र अनुरूप विकास/निर्माणका कार्यगर्न आवश्यक पर्ने जग्गाको क्षेत्रफल/सीमाना लगायतको बिबरण तयार गर्ने कार्यमा सहयोग गर्ने ।</li> </ul>
<ul style="list-style-type: none"> <li>● गाउँकार्यपालिकामा आलीधुर, बाँध, पैनी, कूलो वा पानीघाट, पाटी, पौवा, नहर, पोखरी, अन्त्येष्टी स्थल, धार्मिक स्थल वा अन्य सार्वजनिक स्थल आदिको सम्बन्धमा भएको निर्णय बमोजिम संरक्षण, रेखदेख एवं निगरानी कार्यमा सहयोग पुऱ्याउने ।</li> </ul>
<ul style="list-style-type: none"> <li>● भवन निर्माणको मापदण्ड बमोजिम निर्माण कार्य भए/नभएको सन्दर्भमा निकटतम सुपरभाइजर र शाखा प्रमुखको निर्देशन बमोजिम कार्य गर्ने ।</li> </ul>

<ul style="list-style-type: none"> <li>● शाखाको आन्तरिक दर्ता/चलानी/फाइलिङ् आदि व्यवस्थित गर्ने ।</li> </ul>
<ul style="list-style-type: none"> <li>● शाखामा प्राप्त हुने जग्गा प्रशासनसंग सम्बन्धित फाइल/अभिलेखहरू अद्यावधिक गरी सुरक्षित राख्ने ।</li> </ul>
<ul style="list-style-type: none"> <li>● यस पदलाई निर्दिष्ट गरिएका र सुपरीवेक्षकबाट निर्देशन भए अनुसारका अन्य कार्यहरू गर्ने ।</li> </ul>
<p><b>खा.पा.स.टे. (तह-४/५, इन्जि/सिभिल/सेनि.) (वातावरण, विपद् तथा फोहोरमैला व्यवस्थापन, पूर्वाधार विकास)</b></p>
<p>यस पदले प्रमुख प्रशासकीय अधिकृतको रेखदेख र नियन्त्रणमा रही निजप्रति उत्तरदायी भई देहाय बमोजिमका कार्यहरू (काम, कर्तव्य र जिम्मेवारी) गर्नु गराउनु पर्दछः</p>
<ul style="list-style-type: none"> <li>● गाउँपालिकाक्षेत्रभित्र वातावरण एवं विपद् व्यवस्थापनका लागि कार्यनीति तथा कार्ययोजना तर्जुमा गरी पेश गर्ने र स्वीकृत भए वमोजिम कार्यान्वयन गर्ने ।</li> </ul>
<ul style="list-style-type: none"> <li>● शाखासंग सम्बन्धित स्वीकृत योजना/कार्यक्रमको कार्यान्वयन, निरीक्षण एवं अनुगमनगर्ने/गराउने ।</li> </ul>
<ul style="list-style-type: none"> <li>● शाखासंग सम्बन्धित कार्यको प्रगति विवरण तयार गर्ने/गर्न लगाउने र समीक्षा बैठकमा पेश गर्ने ।</li> </ul>
<ul style="list-style-type: none"> <li>● शाखासंग सम्बन्धित आवधिक प्रतिवेदन तयार गरी प्रकाशन गर्ने/गराउने ।</li> </ul>
<ul style="list-style-type: none"> <li>● शाखासंग सम्बन्धित काम कारवाही सम्बन्धमा सार्वजनिक सुनुवाई/सामाजिक परीक्षण गर्ने/ गराउने ।</li> </ul>
<ul style="list-style-type: none"> <li>● फोहोरमैला व्यवस्थापनको लागि उपयुक्त स्थानको व्यवस्था मिलाउन पहल गर्ने ।</li> </ul>
<ul style="list-style-type: none"> <li>● फोहरमैला व्यवस्थापनको लागि कार्ययोजना स्वीकृत गराई यस कार्यमा समुदाय र निजी क्षेत्रलाई परिचालन गर्ने ।</li> </ul>
<ul style="list-style-type: none"> <li>● ग्रामीणक्षेत्रको फोहरमैला व्यवस्थापनको लागि अल्पकालीन र दीर्घकालीन उपायहरू अवलम्बन गर्ने सम्बन्धमा आवश्यक कार्य गर्ने ।</li> </ul>
<ul style="list-style-type: none"> <li>● शून्य लागतका फोहोरमैला व्यवस्थापनका दीर्घकालीन योजना तयार गर्ने ।</li> </ul>
<ul style="list-style-type: none"> <li>● फोहरमैला उत्पादन कम गर्ने प्रविधिको विकास गरी कार्यक्रम सञ्चालन गर्ने ।</li> </ul>
<ul style="list-style-type: none"> <li>● अन्य शाखा/उपशाखाहरूसँग सम्बद्ध बिषयमा भएका गाउँपालिकाकानिर्णयहरू कार्यान्वयन गर्ने/गराउने ।</li> </ul>
<ul style="list-style-type: none"> <li>● प्राकृतिक प्रकोपको दृष्टिकोणले जोखिमपूर्ण क्षेत्रहरूको पहिचान गरी सूचना संकलन गर्ने र सोको रोकथाम/व्यवस्थापनको लागि कार्ययोजना स्वीकृत गराई कार्यान्वयन गर्ने/ गराउने ।</li> </ul>
<ul style="list-style-type: none"> <li>● वातावरण संरक्षण र सुधारका कार्यक्रमको प्रगति विवरण तयार गरी प्रतिवेदन गर्ने ।</li> </ul>
<ul style="list-style-type: none"> <li>● शाखाको कार्यक्षेत्र भित्रका विषयहरूमा छलफल, अन्तरक्रिया, गोष्ठी, आदिको आयोजना गर्ने।</li> </ul>

<ul style="list-style-type: none"> <li>● गाउँपालिका क्षेत्रभित्रको वातावरण सुधारको सन्दर्भमा अन्य सरकारी तथा गैरसरकारी संस्थाहरूसंग समन्वयात्मक रूपमा वातावरणीय सुधारका कार्यक्रम सञ्चालन गर्ने ।</li> </ul>
<ul style="list-style-type: none"> <li>● ग्रामीण वातावरण सुधारको लागि समुदाय परिचालनको पहल गर्ने र समुदाय स्तरमा जनचेतनाका कार्यक्रम संचालन गर्ने/गराउने ।</li> </ul>
<ul style="list-style-type: none"> <li>● ग्रामीण वातावरण सुधारको लागि विविध निर्देशिकाहरु तयार गरी स्वीकृत गराउने र सो अनुसार कार्य गर्ने गराउने ।</li> </ul>
<ul style="list-style-type: none"> <li>● वातावरणीय सुधार र सुदृढीकरणको लागि भएका कार्यहरुको अनुगमन गरी सुधारका कार्यक्रम संचालन गर्ने व्यवस्था मिलाउने ।</li> </ul>
<ul style="list-style-type: none"> <li>● वातावरणीय संरक्षणको विषयलाई आवधिक र वार्षिक योजनाहरुमा समाविष्ट गर्ने व्यवस्था मिलाउने ।</li> </ul>
<ul style="list-style-type: none"> <li>● गाउँक्षेत्रको पार्क, बगैँचाको विकास तथा संरक्षण गर्ने ।</li> </ul>
<ul style="list-style-type: none"> <li>● वेवारीसे लासको सतगतको व्यवस्था मिलाउने ।</li> </ul>
<ul style="list-style-type: none"> <li>● वातावरणीय प्रदूषण नियन्त्रणको लागि मापदण्डहरु लागू गर्ने ब्यवस्था मिलाउने ।</li> </ul>
<ul style="list-style-type: none"> <li>● गाउँपाकिलावासीहरुलाई प्राकृतिक प्रकोप एवं अन्य विपद्बाट बच्ने उपायहरुको सम्बन्धमा जनचेतना मूलक कार्यक्रम तर्जुमा गरी प्रचारप्रसार गर्ने ।</li> </ul>
<ul style="list-style-type: none"> <li>● भूकम्प, बाढी-पैहो, आगलागी जस्ता जोखिमबाट बच्ने उपाय सम्बन्धमा गाउँपालिकाक्षेत्रभित्रका हरेक गाउँपालिकावासीलाई व्यवहारिक ज्ञान उपलब्ध गराउने विस्तृत कार्यक्रम भित्र्याउन विभिन्न सरकारी एवं गैरसरकारी संघ/संस्थाहरूसंग समन्वय र सहकार्य गर्ने ।</li> </ul>
<ul style="list-style-type: none"> <li>● सार्वजनिक जग्गा, खुला क्षेत्र, चउर, चरनक्षेत्र, तलतलैया, नदी, पानीको मुहान, घाट, पार्क,सडक, बाटोघाटो आदिको अभिलेख अद्यवधिक गर्ने र सो उपर अतिक्रमण हुन लागेको वा भएको देखिएमा तुरुन्त शाखा प्रमुख मार्फत कार्यकारी अधिकृत समक्ष जानकारी गराउने र आदेश वा निर्देशन भए बमोजिम त्यस्तो कार्यलाई रोक्ने ।</li> </ul>
<ul style="list-style-type: none"> <li>● सार्वजनिक मठ, मन्दिर, मस्जिद आदिको संरक्षण, सम्बद्र्धन र विकास एवं विस्तार गर्ने क्रममा सम्बधित निकायलाई सहयोग गर्ने ।</li> </ul>
<ul style="list-style-type: none"> <li>● यस पदलाई निर्दिष्ट गरिएका र सुपरीवेक्षकबाट निर्देशन भए अनुसारका अन्य कार्यहरु गर्ने।</li> </ul>
<p><b>कृषि विकास अधिकृत (तह-7/8, कृषि) कृषि विकास शाखाः</b></p>

<ul style="list-style-type: none"> <li>● यस पदले प्रमुख प्रशासकीय अधिकृतको रेखदेख र नियन्त्रणमा रही निजप्रति उत्तरदायी भई देहाय बमोजिमका कार्यहरू (काम, कर्तव्य र जिम्मेवारी) गर्नु गराउनु पर्दछः</li> </ul>
<ul style="list-style-type: none"> <li>● गाउँपालिका क्षेत्रभित्र विद्यमान कृषि पेशा एवं व्यवसायलाई प्रोत्साहन गर्न आधुनिक एवं उन्नत कृषि सम्बन्धी एकीकृत नीति, कार्यक्रम/कार्ययोजना तर्जुमा गर्ने ।</li> </ul>
<ul style="list-style-type: none"> <li>● कृषि प्रसारको व्यवस्थापन, सञ्चालन गर्ने ।</li> </ul>
<ul style="list-style-type: none"> <li>● कृषकबाट उत्पादित कृषिजन्य पदार्थहरूको मूल्य एवं बजारीकरणको लागि आवश्यक नीति/कार्यनीति तर्जुमा गरी कार्यान्वयन गर्ने/गराउने ।</li> </ul>
<ul style="list-style-type: none"> <li>● गाउँपालिकाक्षेत्रभित्र कृषिजन्य उपभोग्य वस्तुहरूको विक्रीबितरणको लागि कृषि बजारस्थल तोकी सोही स्थानबाट सर्वसुलभरूपमा उपभोक्ताले प्राप्त गर्न सक्ने व्यवस्था गर्ने ।</li> </ul>
<ul style="list-style-type: none"> <li>● तरकारी, वीउविजन, मलखाद, कृषि औजार तथा फलफूलको थोक बजारको स्थान निर्धारण गर्ने/गराउने ।</li> </ul>
<ul style="list-style-type: none"> <li>● कृषि उत्पादक र उपभोक्ताहरूलाई बिचौलियाबाट अनावश्यकरूपमा शो िषत/उत्पीडित र ठगीन नदिन उपयुक्त संयन्त्र निर्माण गरी सोको कार्यान्वयन तथा अनुगमनको समुचित व्यवस्था मिलाउने ।</li> </ul>
<ul style="list-style-type: none"> <li>● कृषि वाली, तरकारी तथा फलपूमलहरूमा लाग्ने रोग नियन्त्रणको आवश्यक व्यवस्था मिलाउने ।</li> </ul>
<ul style="list-style-type: none"> <li>● कृषि सहकारीलाई प्रोत्साहित गर्न आवश्यक नीति/कार्यक्रम तर्जुमा गरी पेश गर्ने र स्वीकृत नीति/कार्यक्रम कार्यान्वयन गरी/गराई सोको निरन्तर अनुगमन समेत गर्ने/गराउने ।</li> </ul>
<ul style="list-style-type: none"> <li>● कृषकहरूलाई सहज र सुलभ कृषि ऋणको लागि आवश्यक पहल गर्ने ।</li> </ul>
<ul style="list-style-type: none"> <li>● कृषकहरूलाई व्यवसायमुखी कृषि खेतीको लागि अभिप्रेरित गर्ने र सो सम्बन्धमा आवश्यक परामर्श उपलब्ध गराउने ।</li> </ul>
<ul style="list-style-type: none"> <li>● कृषि क्षेत्रमा सिँचाइको सुविधा उपलब्ध गराउन सम्बन्धित निकायहरूसंग आवश्यक पहल गर्ने ।</li> </ul>
<ul style="list-style-type: none"> <li>● कृषि फसलहरूको वीमालाई प्रोत्साहन गर्ने ।</li> </ul>
<ul style="list-style-type: none"> <li>● कृषकहरूलाई आवश्यक तालिमको व्यवस्था मिलाउने ।</li> </ul>
<ul style="list-style-type: none"> <li>● उत्कृष्ट कृषकहरूलाई प्रोत्साहित गर्न पुरस्कारको व्यवस्था गर्ने/गराउने ।</li> </ul>
<ul style="list-style-type: none"> <li>● शाखाको कार्यक्षेत्रभित्रका विषयहरूमा छलफल, अन्तरक्रिया, गोष्ठी आदिको आयोजना गर्ने ।</li> </ul>
<ul style="list-style-type: none"> <li>● शाखा अन्तर्गतका कर्मचारीहरूको दैनिक प्रशासनिक कार्य गर्ने ।</li> </ul>
<ul style="list-style-type: none"> <li>● आफू मातहतका कर्मचारीहरूको कार्यविवरण अद्यावधिक गरी लागू गर्ने ।</li> </ul>
<ul style="list-style-type: none"> <li>● आफू मातहतका कर्मचारीहरूको कार्यसम्पादन मूल्याङ्कन गर्ने ।</li> </ul>

<ul style="list-style-type: none"> <li>● आफू मातहतका कर्मचारीहरूलाई दण्ड/सजाय तथा पुरस्कारको सिफारिस गर्ने ।</li> </ul>
<ul style="list-style-type: none"> <li>● शाखामा रहेका जिन्सी सामान लगायतका सामग्रीहरूको अभिलेख अद्यावधिक गर्ने ।</li> </ul>
<ul style="list-style-type: none"> <li>● मातहतका कर्मचारीहरूलाई कार्यालय समयभन्दा वढी समय काम गराउन परेमा सिफारिससाथ निर्णय गराई काममा लगाउने ।</li> </ul>
<ul style="list-style-type: none"> <li>● यस पदलाई निर्दिष्ट गरिएका र प्रमुख प्रशासकीय अधिकृतबाट निर्देशन भए बमोजिमका अन्य कार्यहरू गर्ने ।</li> </ul>
<p><b>प्राविधिक सहायक, (तह-५/कृषि/कृषि प्रसार/वाली संरक्षण/वागवानी कृषि विकास शाखा):</b></p>
<p>यस पदले कृषि विकास शाखाका प्रमुखको रेखदेख र नियन्त्रणमा रही निजप्रति उत्तरदायी भई देहाय बमोजिमका कार्यहरू (काम, कर्तव्य र जिम्मेवारी) गर्नु गराउनु पर्दछः</p>
<ul style="list-style-type: none"> <li>● गाउँपालिका क्षेत्रभित्र उत्पादन हुने प्रत्येक कृषिजन्य वस्तुको फसलपिच्छेको उत्पादनको परिमाणको विवरण संकलन गरी पेश गर्ने ।</li> </ul>
<ul style="list-style-type: none"> <li>● गाउँपालिका क्षेत्रभित्र उत्पादन हुने प्रत्येक कृषिजन्य वस्तुको फसलपिच्छेको उत्पादनको परिमाणको विवरण संकलन गर्दा गत फसलभन्दा कम उत्पादन भएमा सोको कारण पहिचान गरी समस्या समाधानको लागि रायसहित पेश गर्ने ।</li> </ul>
<ul style="list-style-type: none"> <li>● गाउँपालिकाक्षेत्रभित्र निर्धारित कृषिजन्य उपभोग्य वस्तुहरू र कृषि सामग्रीहरूको बजारको निरन्तर अनुगम गर्ने र कुनै प्रकारको कैफियत देखिएका तत्काल शाखा प्रमुखलाई जानकारी गराउने ।</li> </ul>
<ul style="list-style-type: none"> <li>● बिचौलियाबाट कृषि उत्पादक र उपभोक्ताहरू अनावश्यकरूपमा शोषित/उत्पीडित र ठगीन नदिने कार्यमा शाखा प्रमुखलाई सघाउने ।</li> </ul>
<ul style="list-style-type: none"> <li>● कृषि वाली, तरकारी तथा फलफूलहरूमा लाग्ने रोग नियन्त्रणको लागि कृषकहरूलाई प्राविधिक सहयोग उपलब्ध गराउने ।</li> </ul>
<ul style="list-style-type: none"> <li>● कृषकहरूलाई व्यवसायमुखी कृषि खेतीको लागि अभिप्रेरित गर्ने र सो सम्बन्धमा आवश्यक परामर्श उपलब्ध गराउने ।</li> </ul>
<ul style="list-style-type: none"> <li>● कृषकहरूलाई आवश्यक तालिम उपलब्ध गराउने कार्यमा शाखा प्रमुखलाई सघाउने ।</li> </ul>
<ul style="list-style-type: none"> <li>● उत्कृष्ट कृषकहरूलाई प्रोत्साहित गर्न पुरस्कारको लागि शाखा प्रमुखसमक्ष औचित्यपूर्ण तरिकाले सिफारिस गर्ने ।</li> </ul>

<ul style="list-style-type: none"> <li>● शाखाको कार्यक्षेत्रभित्रका विषयहरूमा छलफल, अन्तरक्रिया, गोष्ठी आदि सञ्चालनमा शाखा प्रमुखलाई सघाउने ।</li> </ul>
<ul style="list-style-type: none"> <li>● शाखासंग सम्बन्धित कागजात, फाइल, तथ्याङ्कहरू सुरक्षित राख्ने ।</li> </ul>
<ul style="list-style-type: none"> <li>● शाखाबाट पठाइने चिट्ठीपत्रहरूको मस्यौदा तयार गरी शाखा प्रमुख समक्ष पेश गर्ने ।</li> </ul>
<ul style="list-style-type: none"> <li>● यस पदलाई निर्दिष्ट गरिएका र शाखा प्रमुखबाट निर्देशन भए बमोजिमका अन्य कार्यहरू (</li> </ul>
<ul style="list-style-type: none"> <li>● गाउँपालिका क्षेत्रभित्र उत्पादन हुने प्रत्येक कृषिजन्य वस्तुको फसलपिच्छेको उत्पादनको परिमाणको स्थलगत रूपमा विवरण संकलन गरी पेश गर्ने ।</li> </ul>
<ul style="list-style-type: none"> <li>● गाउँपालिकाक्षेत्रभित्र निर्धारित कृषिजन्य उपभोग्य वस्तुहरू र कृषि सामग्रीहरूको बजारको निरन्तर अनुगम/निरीक्षण गर्ने कार्यमा सुपरीवेक्षकलाई सघाउने ।</li> </ul>
<ul style="list-style-type: none"> <li>● कृषि उत्पादकत्वको गुणस्तर कमजोर हुन नदिन किसानहरूलाई प्राविधिक परामर्श उपलब्ध गराउने ।</li> </ul>
<ul style="list-style-type: none"> <li>● कृषि वाली, तरकारी तथा फलपुमलहरूमा लाग्ने रोग नियन्त्रणको लागि कृषकहरूलाई प्राविधिक सहयोग उपलब्ध गराउने कार्यमा सुपरीवेक्षकलाई सघाउने ।</li> </ul>
<ul style="list-style-type: none"> <li>● कृषकहरूलाई प्रदान गरिने तालिम सञ्चालन कार्यमा सुपरीवेक्षकलाई सघाउने ।</li> </ul>
<ul style="list-style-type: none"> <li>● शाखासंग सम्बन्धित कागजात, फाइल, तथ्याङ्कहरू सुरक्षित राख्ने ।</li> </ul>
<ul style="list-style-type: none"> <li>● शाखामा प्राप्त हुने र शाखाबाट पठाइने चिट्ठीपत्रहरूलाई सम्बन्धित पदाधिकारी/शाखा/फाँटमा बुझाई सोको अभिलेख सुरक्षित राख्ने ।</li> </ul>
<ul style="list-style-type: none"> <li>● शाखाको आन्तरिक दर्ता-चलानीलाई सुव्यवस्थित तरिकाले सञ्चालन गर्ने ।</li> </ul>
<ul style="list-style-type: none"> <li>● यस पदलाई निर्दिष्ट गरिएका र शाखा प्रमुखबाट निर्देशन भए बमोजिमका अन्य कार्यहरू गर्ने ।</li> </ul>
<p><b>पशुपन्छी विकास अधिकृत (तह-7/8/कृषि/पशुपन्छी सेवा) पशुपन्छी विकास शाखाः</b></p>
<p>यस पदले प्रमुख प्रशासकीय अधिकृतको रेखदेख र नियन्त्रणमा रही निजप्रति उत्तरदायी भई देहाय बमोजिमका कार्यहरू (काम, कर्तव्य र जिम्मेवारी) गर्नु गराउनु पर्दछः</p>
<ul style="list-style-type: none"> <li>● गाउँपालिका क्षेत्रभित्र पशुपन्छीपंक्षी पालन पेशा एवं व्यवसायलाई प्रोत्साहन गर्न आधुनिक एकीकृत नीति, कार्यक्रम/कार्ययोजना तर्जुमा गर्ने ।</li> </ul>
<ul style="list-style-type: none"> <li>● गाउँपालिका क्षेत्रभित्र पशुपन्छीपंक्षी पालन व्यवसायमा व्यावसायिक क्षमताको अभिवृद्धिको लागि नवप्रवर्तनात्मक एवं स्थानीयस्तरमा अनुकूल हुने प्रविधि र तरिकाको खोज गरी सो अवलम्बन गर्नको लागि सम्बन्धित पेशावाल/व्यवसायिलाई प्रोत्साहन गर्न पहल गर्ने ।</li> </ul>

<ul style="list-style-type: none"> <li>● उन्नत जातका पशुपन्धीपालन व्यवसायलाई प्रोत्सान गरी कृषकहरूको आर्थिकस्तर उत्थान गर्ने कार्ययोजना तर्जुमा गरी लागू गर्ने/गराउने ।</li> </ul>
<ul style="list-style-type: none"> <li>● कृषकबाट उत्पादित पशुपन्धीपंक्षीजन्य पदार्थहरूको मूल्य एवं बजारीकरणको लागि आवश्यक नीति/कार्यनीति तर्जुमा गरी कार्यान्वयन गर्ने/गराउने ।</li> </ul>
<ul style="list-style-type: none"> <li>● गाउँपालिकाक्षेत्रभित्र पशुपन्धीजन्य उपभोग्य वस्तुहरू (मासु, माछा, अण्डा)को विक्रिबितरणको लागि बजारस्थल तोकी सोही स्थानबाट सर्वसुलभरूपमा उपभोक्ताले प्राप्त गर्न सक्ने व्यवस्था गर्ने/गराउने ।</li> </ul>
<ul style="list-style-type: none"> <li>● पशुपन्धी आहार, दाना, भेटेरिनरी औषधिलगायत सामग्रीहरूको सहज र सुलभ उपलब्धताको लागि उचित व्यवस्था गर्ने/गराउने ।</li> </ul>
<ul style="list-style-type: none"> <li>● गाउँपालिका क्षेत्रभित्र घरपालुवा पशुपन्धीपंक्षीहरूको लगत अद्यावधिक गर्ने ।</li> </ul>
<ul style="list-style-type: none"> <li>● वेवारिस तथा छाडा चौपायाहरूको उचित व्यवस्थापन गर्ने ।</li> </ul>
<ul style="list-style-type: none"> <li>● पशुपन्धीजन्य उपभोग्य वस्तु उत्पादक र उपभोक्ताहरूलाई बिचौलियाबाट अनावश्यकरूपमा शोषित/उत्पीडित र ठगीन नदिन उपयुक्त संयन्त्र निर्माण गरी सोको कार्यान्वयन तथा अनुगमनको समुचित व्यवस्था मिलाउने ।</li> </ul>
<ul style="list-style-type: none"> <li>● गाउँपालिकाक्षेत्रभित्र कुनै पनि पशुपन्धीपंक्षीहरूमा रोग लाग्न नदिन रोग नियन्त्रणको आवश्यक व्यवस्था मिलाउने ।</li> </ul>
<ul style="list-style-type: none"> <li>● गाउँपालिका क्षेत्रभित्र मासु, माछा विक्रिस्थलहरू तोक्ने र यस्ता विक्रिस्थलहरूको मापदण्ड निर्धारण गरी सोको नियमित अनुगमन गर्ने/गराउने ।</li> </ul>
<ul style="list-style-type: none"> <li>● पशुपन्धीपालन तथा पंक्षीपालनको लागि सहकारीलाई प्रोत्साहित गर्न आवश्यक नीति/कार्यक्रम तर्जुमा गरी पेश गर्ने र स्वीकृत नीति/कार्यक्रम कार्यान्वयन गरी/गराई सोको निरन्तर अनुगमन समेत गर्ने/गराउने ।</li> </ul>
<ul style="list-style-type: none"> <li>● गरिवी निवारण र रोजगारी अभिवृद्धिलाई दृष्टिगत गरी व्यवसायमूलक पशुपन्धीपालन र पंक्षीपालनको लागि सहज र सुलभ ऋणको लागि आवश्यक पहल गर्ने ।</li> </ul>
<ul style="list-style-type: none"> <li>● गाउँपालिकाक्षेत्रभित्र पशुपन्धी वीमालाई प्रोत्साहित गर्ने ।</li> </ul>
<ul style="list-style-type: none"> <li>● पशुपन्धीपंक्षी व्यवसायिहरूलाई आवश्यक तालिमको व्यवस्था मिलाउने ।</li> </ul>
<ul style="list-style-type: none"> <li>● पशुपन्धीपक्षी पालकहरूलाई आवश्यक प्राविधिक सहयोगको व्यवस्था गर्ने/गराउने ।</li> </ul>
<ul style="list-style-type: none"> <li>● उत्कृष्ट पशुपन्धीपंक्षी व्यवसायिहरूलाई प्रोत्साहित गर्न पुरस्कारको व्यवस्था गर्ने/गराउने ।</li> </ul>
<ul style="list-style-type: none"> <li>● शाखाको कार्यक्षेत्रभित्रका विषयहरूमा छलफल, अन्तरक्रिया, गोष्ठी आदिको आयोजना गर्ने</li> </ul>

<ul style="list-style-type: none"> <li>● शाखा अन्तर्गतका कर्मचारीहरूको दैनिक प्रशासनिक कार्य गर्ने ।</li> </ul>
<ul style="list-style-type: none"> <li>● आफू मातहतका कर्मचारीहरूको कार्यविवरण अद्यावधिक गरी लागू गर्ने ।</li> </ul>
<ul style="list-style-type: none"> <li>● आफू मातहतका कर्मचारीहरूको कार्यसम्पादन मूल्याङ्कन गर्ने ।</li> </ul>
<ul style="list-style-type: none"> <li>● आफू मातहतका कर्मचारीहरूलाई दण्ड/सजाय तथा पुरस्कारको सिफारिस गर्ने ।</li> </ul>
<ul style="list-style-type: none"> <li>● शाखामा रहेका जिन्सी सामान लगायतका सामग्रीहरूको अभिलेख अद्यावधिक गर्ने ।</li> </ul>
<ul style="list-style-type: none"> <li>● यस पदलाई निर्दिष्ट गरिएका र शाखा प्रमुखबाट निर्देशन भए बमोजिमका अन्य कार्यहरू</li> </ul>
<p><b>प्राविधिक सहायक (तह-4/५/कृषि/पशुपन्छी सेवा) पशुपन्छी विकास शाखाः</b></p>
<ul style="list-style-type: none"> <li>● यस पदले निकटतम सुपरीवेक्षक समेतको रेखदेख र नियन्त्रणमा रही निजप्रति उत्तरदायी भई देहाय बमोजिमका कार्यहरू (काम, कर्तव्य र जिम्मेवारी) गर्नु गराउनु पर्दछः</li> </ul>
<ul style="list-style-type: none"> <li>● पशुपन्छी आहार, दाना, भेटेरिनरी औषधिलगायत सामग्रीहरू सहज र सुलभ उपलब्ध गराउने सम्बन्धमा सुपरीवेक्षकलाई सहयोग गर्ने ।</li> </ul>
<ul style="list-style-type: none"> <li>● गाउँपालिका क्षेत्रभित्र घरपालुवा पशुपन्छीपंक्षीहरूको लगत अद्यावधिक गर्ने कार्यमा वरिष्ठ पशुपन्छी विकास सहायकलाई सहयोग गर्ने ।</li> </ul>
<ul style="list-style-type: none"> <li>● वेवारिस तथा छाडा चौपाया एवं वेवारिस तथा भुस्याहा कुकुरहरूको उचित व्यवस्थापन गर्ने कार्यमा शाखा प्रमुखलाई सक्रिय सहयोग गर्ने ।</li> </ul>
<ul style="list-style-type: none"> <li>● गाउँपालिकाक्षेत्रभित्र कुनै पनि पशुपन्छीपंक्षीहरूमा रोग लाग्न नदिन रोग नियन्त्रणको आवश्यक व्यवस्था मिलाउने कुनै रोगको संक्रमण भएमा निर्देशानुसार खटिई नियन्त्रण गर्ने/ गराउने।</li> </ul>
<ul style="list-style-type: none"> <li>● पशुपन्छीपक्षी पालकहरूलाई तोकिए बमोजिम आवश्यक प्राविधिक सहयोग उपलब्ध गराउने।</li> </ul>
<ul style="list-style-type: none"> <li>● शाखासंग सम्बन्धित कागजात, फाइल, तथ्याङ्कहरू सुरक्षित राख्ने ।</li> </ul>
<ul style="list-style-type: none"> <li>● शाखामा प्राप्त हुने र शाखाबाट पठाइने चिट्ठीपत्रहरूलाई सम्बन्धित पदाधिकारी/शाखा//फाँटमा बुझाई सोको अभिलेख सुरक्षित राख्ने ।</li> </ul>
<ul style="list-style-type: none"> <li>● शाखाको आन्तरिक दर्ता-चलानीलाई सुव्यवस्थित तरिकाले सञ्चालन गर्ने ।</li> </ul>
<ul style="list-style-type: none"> <li>● यस पदलाई निर्दिष्ट गरिएका र शाखा प्रमुखबाट निर्देशन भए बमोजिमका अन्य कार्यहरू</li> </ul>
<p><b>अधिकृत (तह-7/८, शिक्षा/शिक्षा प्रशासन) शिक्षा, युवा तथा खेलकुद शाखाः</b></p>

<ul style="list-style-type: none"> <li>● यस पदले प्रमुख प्रशासकीय अधिकृतको रेखदेख र नियन्त्रणमा रही निजप्रति उत्तरदायी भई देहाय बमोजिमका कार्यहरु (काम, कर्तव्य र जिम्मेवारी) गर्नु गराउनु पर्दछः</li> </ul>
<ul style="list-style-type: none"> <li>● आफू मातहतका निकायहरुको कार्यसंग सम्बद्ध कार्यनीति तथा कार्ययोजना तर्जुमा गरी पेश गर्ने र स्वीकृत भए अनुरूप कार्यान्वयन गर्ने/गराउने ।</li> </ul>
<ul style="list-style-type: none"> <li>● गाउँपालिका क्षेत्रभित्रका शैक्षिक संस्थाहरूसंग समन्वय गरी स्थानीय सरकार सञ्चालन ऐन, २०७४ ले निर्दिष्ट गरेअनुरूप अधिकार/कार्यक्षेत्रभित्र रही शैक्षिक समुन्नतिको लागि पहल गर्ने ।</li> </ul>
<ul style="list-style-type: none"> <li>● गाउँपाकिलास्तरीय खेलकुद आयोजना सम्बन्धी नीति तय गरी खेलकुद विकासको लागि आवश्यक कार्य गर्न नीतिको खाका तयार गरी पेश गर्ने र स्वीकृत भए बमोजिम कार्यान्वयन गर्ने ।</li> </ul>
<ul style="list-style-type: none"> <li>● बहुउद्देश्यीय मार्सल आर्टस केन्द्रको सञ्चालनको व्यवस्था गर्ने ।</li> </ul>
<ul style="list-style-type: none"> <li>● प्रौढ तथा अनौपचारिक शिक्षा सम्बन्धी कार्यक्रम तयार गरी कार्यान्वयन गर्ने/गराउने ।</li> </ul>
<ul style="list-style-type: none"> <li>● ग्रामीणक्षेत्रमा शिक्षासंग सम्बन्धित मनोरञ्जन स्थल, क्रिडास्थल, संग्रहालय, चिडियाखाना र पार्क आदिको व्यवस्था गर्न सम्बद्ध पक्ष एवं दातृ निकायहरूसंग समन्वय गर्ने ।</li> </ul>
<ul style="list-style-type: none"> <li>● रंगशाला र व्यायामशालासंग सम्बन्धित निकायसंग समन्वय गरी सोको उपयोग गर्ने ।</li> </ul>
<ul style="list-style-type: none"> <li>● युवामैत्री नीति र कार्यक्रमहरु तर्जुमा गरी पेश गर्ने र स्वीकृत भए अनुसार कार्ययोजना बनाई कार्यान्वयन गर्ने/गराउने ।</li> </ul>
<ul style="list-style-type: none"> <li>● गाउँक्षेत्रभित्र आवश्यकता अनुसार पुस्तकालय/वाचनालयको व्यवस्थापन गर्ने ।</li> </ul>
<ul style="list-style-type: none"> <li>● गाउँपालिका क्षेत्रमा पुरातात्विक सम्पदा, धार्मिक तथा पर्यटकीय महत्वका स्थलहरुको यथार्थपरक सूचना संकलन गरी अभिलेख अद्यावधिक गर्ने/गराउने ।</li> </ul>
<ul style="list-style-type: none"> <li>● गाउँपालिका क्षेत्रभित्र रहेका सम्पदा र पुरातात्विक धरोहरको संरक्षणको कार्ययोजना बनाई कार्यान्वयन गर्ने/गराउने ।</li> </ul>
<ul style="list-style-type: none"> <li>● ग्रामीणक्षेत्र भित्रका विभिन्न जातजाति, भाषा, धर्म र संस्कृतिको अध्ययन, अनुसन्धान, संरक्षण र संवर्द्धनको लागि कार्यक्रम बनाई पेश गर्ने र स्वीकृत भए बमोजिम कार्यान्वयनगर्ने/गराउने ।</li> </ul>
<ul style="list-style-type: none"> <li>● ऐतिहासिक, पुरातात्विक तथा पर्यटकीय महत्वका संस्कृति तथा सम्पदाहरुको पहिचान गरी अन्तरराष्ट्रिय रुपमा यसको महत्वलाई पहिचाहन गराउन प्रचार-प्रसार तथा प्रकाशन गर्ने ।</li> </ul>
<ul style="list-style-type: none"> <li>● परम्परागत रुपमा चलिआएको स्थानीय चाडपर्व/रीतिरिवाजको संरक्षण सम्बर्द्धन सम्बन्धी कार्य गर्ने ।</li> </ul>

<ul style="list-style-type: none"> <li>● संस्कृति, पर्यटन र सामाजिक विकास र प्रवर्द्धनमा टेवा पुऱ्याउने कार्यहरू गर्ने ।</li> </ul>
<ul style="list-style-type: none"> <li>● गाउँपालिकाक्षेत्रभित्रका युवाहरूको लागि शिक्षा, युवासशक्तीकरण तथा नेतृत्व विकास, लागू पदार्थ दुव्र्यसन नियन्त्रण, मानव तस्करी विरुद्धको अभियानको लागि गाउँकार्यपालिकाको नीति अनुरूप कार्य गर्ने/गराउने ।</li> </ul>
<p><b>प्राविधिक सहायक (तह-५/शिक्षा/शिक्षा प्रशासन) शिक्षा, युवा तथा खेलकुद शाखा:</b></p>
<ul style="list-style-type: none"> <li>● यस पदले शिक्षा शाखा प्रमुखको रेखदेख र नियन्त्रणमा रही निजप्रति उत्तरदायी भई देहाय बमोजिमका कार्यहरू (काम, कर्तव्य र जिम्मेवारी) गर्नु गराउनु पर्दछः</li> </ul>
<ul style="list-style-type: none"> <li>● शाखासँग सम्बन्धित बिषयका गाउँसभाका निर्णयहरू कार्यान्वयन गर्ने/गराउने ।</li> </ul>
<ul style="list-style-type: none"> <li>● गाउँपालिका क्षेत्रभित्रका शैक्षिक संस्थाहरूसँग समन्वय गरी स्थानीय सरकार सञ्चालन ऐन, २०७४ ले निर्दिष्ट गरेअनुरूप अधिकार/कार्यक्षेत्रभित्र रही शैक्षिक समुन्नतिको लागि पहल गर्ने ।</li> </ul>
<ul style="list-style-type: none"> <li>● गाउँपालिकास्तरीय खेलकुद आयोजना सम्बन्धी नीति तय गरी खेलकुद विकासको लागि आवश्यक कार्य गर्न नीतिको खाका तयार गरी पेश गर्ने ।</li> </ul>
<ul style="list-style-type: none"> <li>● प्रौढ तथा अनौपचारिक शिक्षा सम्बन्धी कार्यक्रम तयार गरी पेश गर्ने ।</li> </ul>
<ul style="list-style-type: none"> <li>● ग्रामीणक्षेत्रमा शिक्षासँग सम्बन्धित मनोरञ्जन स्थल, क्रिडास्थल, संग्रहालय, चिडियाखाना र पार्क आदिको व्यवस्था गर्न सम्बद्ध पक्ष एवं दातृ निकायहरूसँग समन्वय गर्ने ।</li> </ul>
<ul style="list-style-type: none"> <li>● युवामैत्री नीति र कार्यक्रमहरू तर्जुमा गरी पेश गर्ने र स्वीकृत भए अनुसार कार्ययोजना बनाई पेश गर्ने ।</li> </ul>
<ul style="list-style-type: none"> <li>● युवामैत्री नीति र कार्यक्रमहरू तर्जुमा गरी पेश गर्ने ।</li> </ul>
<ul style="list-style-type: none"> <li>● गाउँक्षेत्रभित्र आवश्यकता अनुसार पुस्तकालय/वाचनालयको व्यवस्थापन कार्यमा सहयोग गर्ने।</li> </ul>
<ul style="list-style-type: none"> <li>● शाखामा रहेका जिन्सी सामान/यन्त्र-उपकरण/सामग्रीहरूको अभिलेख राखी/राख्न लगाई आवश्यक प्रतिवेदन समेत तयार गर्ने ।</li> </ul>
<ul style="list-style-type: none"> <li>● शाखा अन्तर्गतका कर्मचारीहरूको दैनिक प्रशासनिक कार्य गर्ने ।</li> </ul>
<ul style="list-style-type: none"> <li>● यस पदलाई निर्दिष्ट गरिएका र प्रमुख प्रशासकीय अधिकृतबाट निर्देशन भए बमोजिमका अन्य कार्यहरू गर्ने ।</li> </ul>
<p><b>महिला विकास निरीक्षक/सहायक महिला निरीक्षक (तह-४/५, विविध) (महिला, बालबालिका तथा समाज कल्याण इकाई)</b></p>

<p>यस पदले प्रमुख प्रशासकीय अधिकृतको रेखदेख र नियन्त्रणमा रही निजप्रति उत्तरदायी भई देहाय बमोजिमका कार्यहरू (काम, कर्तव्य र जिम्मेवारी) गर्नु गराउनु पर्दछः</p>
<ul style="list-style-type: none"> <li>● युवामैत्री नीति र कार्यक्रमहरू तर्जुमा गरी कार्ययोजना बनाई स्वीकृतका लागि पेश गर्ने ।</li> </ul>
<ul style="list-style-type: none"> <li>● गाउँपालिका क्षेत्रभित्रका विपन्न तथा पिछडिएका वर्गको उत्थान/सशक्तिकरण //सवलीकरणको लागि कार्यक्रमहरू पहिचान गरी पेश गर्ने ।</li> </ul>
<ul style="list-style-type: none"> <li>● समुदाय परिचालनको माध्यमबाट गाउँपालिकाकोयोजना तथा कार्यक्रम सञ्चालन गर्न वातावरण सिर्जना गर्ने/गराउने ।</li> </ul>
<ul style="list-style-type: none"> <li>● गाउँपालिकाक्षेत्रभित्र रहेका महिला, बालबालिका तथा समाज कल्याणसंग सरोकार निकायहरूसंग समन्वय गरी बालगृह, वृद्धाश्रम, युवा विकास सम्बन्धी कार्य गर्ने/गराउने ।</li> </ul>
<ul style="list-style-type: none"> <li>● गाउँपालिका क्षेत्रभित्रका महिला, बालबालिका, जनजाति, दलित, उत्पीडित, उपेक्षित, द्वन्द्व पिडित, शहरी गरीबीको उत्थान सम्बन्धी कार्यक्रम तर्जुमा गरी कार्यान्वयनको लागि सम्बद्ध पक्षहरूसँग समन्वय गर्ने/गराउने ।</li> </ul>
<ul style="list-style-type: none"> <li>● गाउँपालिका क्षेत्रभित्रका विपन्न वर्गका महिला, युवा तथा बालबालिकाहरू लाभान्वित हुने गरी महिला कल्याणकारी कोष र समाज कल्याण सम्बन्धी कार्य गर्ने ।</li> </ul>
<ul style="list-style-type: none"> <li>● महिला समुदायको आय वृद्धिको लागि निर्धारित नीतिगत व्यवस्था अनुरूप सीपमूलक तालिम कार्यक्रमहरू संचालन गर्न/गराउन व्यवस्था मिलाउने ।</li> </ul>
<ul style="list-style-type: none"> <li>● ग्रामीण गरिवी न्यूनीकरण गर्नको लागि विभिन्न निकायहरूसँग समन्वय कायम गरी कार्यक्रम सञ्चालन गर्न कार्ययोजना तयार गरी पेश गर्ने ।</li> </ul>
<ul style="list-style-type: none"> <li>● यस पदलाई निर्दिष्ट गरिएका र सुपरीवेक्षकबाट निर्देशन भए बमोजिमका अन्य कार्य गर्ने</li> </ul>
<p><b>स्वास्थ्य निरीक्षक., (तह-६/७, स्वास्थ्य/स्वा.नि.) (स्वास्थ्य शाखा)</b></p>
<p>यस पदले शाखा प्रमुखको देहाय बमोजिमका कार्यहरू (काम कर्तव्य र जिम्मेवारी) गर्नु गराउनु पर्दछः</p>
<ul style="list-style-type: none"> <li>● मातहतका शाखाको कार्यसंग सम्बद्ध कार्यनीति तथा कार्ययोजना तर्जुमा गरी पेश गर्ने ।</li> </ul>
<ul style="list-style-type: none"> <li>● शाखालाई तोकिएका कार्यहरूको प्रगति नियमितरूपमा तयार गरी सम्बन्धित निकाय/अधिकारी समक्ष पेश गर्ने र समीक्षा बैठकहरूमा प्रगति विवरण प्रस्तुत गर्ने र समीक्षा बैठकबाट प्राप्त पृष्ठपोषण/सुझावलाई कार्यान्वयन गर्ने व्यवस्था मिलाउने ।</li> </ul>

<ul style="list-style-type: none"> <li>● शाखासँग सम्बन्धित बिषयका नगरसभाका निर्णयहरू कार्यान्वयन गर्ने ।</li> </ul>
<ul style="list-style-type: none"> <li>● गाउँपालिका क्षेत्रभित्र हुनसक्ने रोगजन्य प्रकोप हुन नदिन जनचेतनामूलक कार्यक्रमहरू तर्जुमा गरी पेश गर्ने ।</li> </ul>
<ul style="list-style-type: none"> <li>● गाउँपालिकाक्षेत्रभित्रको लागि परिवार नियोजन कार्यक्रम, खोप सेवा कार्यक्रम, स्वास्थ्य क्याम्प, सुरक्षित मातृत्व सचेतना कार्यक्रम आदि जस्ता कार्यक्रमहरू सञ्चालन सम्बन्धमा नीति तथ कार्ययोजना तर्जुमा गरी स्वीकृतिको लागि पेश गर्ने र स्वीकृत भए बमोजिम कार्यान्वयन गर्ने ।</li> </ul>
<ul style="list-style-type: none"> <li>● गाउँपालिका क्षेत्रभित्र वातावरण सरसफाई सम्बन्धी कार्यक्रम/कार्ययोजना तर्जुमा गर्ने ।</li> </ul>
<ul style="list-style-type: none"> <li>● सरुवा रोग नियन्त्रण गर्न अग्रिम विधि र प्रक्रिया निर्धारण गरी तत्कालै कार्यान्वयन गर्ने।</li> </ul>
<ul style="list-style-type: none"> <li>● निजी औषधालय/औषधिजन्य संस्थाहरूको अनुगमन गर्ने ।</li> </ul>
<ul style="list-style-type: none"> <li>● मातहतका स्वास्थ्य चौकीहरूको निरीक्षण गर्ने ।</li> </ul>
<ul style="list-style-type: none"> <li>● दादुरा एवं क्षयरोग विरुद्धको सचेतनामूलक रोकथाम र उपचार सम्बन्धी कार्यक्रम तर्जुमा गरी स्वीकृत भए बमोजिम कार्यान्वयन गर्ने ।</li> </ul>
<ul style="list-style-type: none"> <li>● गाउँपालिका क्षेत्रभित्र सञ्चालित विभिन्न मानव रोग विरुद्धको निरोधात्मक र प्रवर्द्धनात्मक स्वास्थ्य सम्बन्धी क्रियाकलापको सम्बन्धमा स्वास्थ्य निरीक्षकहरू खटाई प्रवाहित जनस्वास्थ्य सेवाको आवस्थाको अनुगमन गरी प्रतिवेदन पेश गर्ने ।</li> </ul>
<ul style="list-style-type: none"> <li>● गाउँपालिका क्षेत्रभित्र पोषण कार्यक्रम सञ्चालन गर्ने/गराउने ।</li> </ul>
<ul style="list-style-type: none"> <li>● शाखा अन्तर्गतका कर्मचारीहरूको दैनिक प्रशासनिक कार्य गर्ने ।</li> </ul>
<ul style="list-style-type: none"> <li>● शाखामा रहेका जिन्सी सामान/यन्त्र-उपकरण/सामग्रीहरूको अभिलेख राख्ने ।</li> </ul>
<ul style="list-style-type: none"> <li>● शाखाको कार्यक्षेत्रभित्रका विषयहरूमा छलफल, अन्तरक्रिया, गोष्ठी आदिको आयोजना गर्ने</li> </ul>
<ul style="list-style-type: none"> <li>● कार्यमा शाखा प्रमुखलाई सहयोग गर्ने ।</li> </ul>
<ul style="list-style-type: none"> <li>● यस पदलाई निर्दिष्ट गरिएका र सुपरीवेक्षकबाट निर्देशन नभए बमोजिमका अन्य कार्यहरू गर्ने</li> </ul>
<ul style="list-style-type: none"> <li>● सङ्घीय तथा प्रदेशस्तरीय लक्ष्य र मापदण्ड बमोजिम स्थानीयस्तरको स्वास्थ्य सम्बन्धी लक्ष्य र गुणस्तर निर्धारणका लागि आवश्यक कार्यविधि वा नियम वा निर्देशिका स्वीकृतिका लागि प्रारम्भिक कार्य शुरु गर्ने ।</li> </ul>

<ul style="list-style-type: none"> <li>● आधारभूत स्वास्थ्य र सरसफाई तथा पोषण सम्बन्धी नीति, कानून, मापदण्ड तयार गरी स्वीकृती र कार्यान्वयन गर्ने व्यवस्था मिलाउने ।</li> </ul>
<ul style="list-style-type: none"> <li>● स्थानीयस्तरका योजना तर्जुमाको अवस्थामा स्वास्थ्य विषयलाई योजनाको मूलप्रवाहमा ल्याई तर्जुमा, कार्यान्वयन तथा नियमन गर्ने व्यवस्था मिलाउने ।</li> </ul>
<ul style="list-style-type: none"> <li>● गाउँपालिका क्षेत्रको स्वास्थ्य र सरसफाई तथा स्वास्थ्य क्षेत्रबाट निष्कासित फोहोरमैला व्यवस्थापनमा निजी तथा गैरसरकारी क्षेत्रसँग समन्वय, सहकार्य र साझेदारी गरी महामारी फैलिन नदिने उपाय खोजी गर्ने</li> </ul>
<ul style="list-style-type: none"> <li>● आयुर्वेदिक, यूनानी, आम्ची, होमियोप्याथिक, प्राकृतिक चिकित्सा लगायतका परम्परागत स्वास्थ्य उपचार सेवाको व्यवस्थापन गर्ने ।</li> </ul>
<ul style="list-style-type: none"> <li>● प्रमुख प्रशासकीय अधिकृतबाट प्राप्त कार्यक्रम कार्यान्वयनको जिम्मेवारी बमोजिम कार्यक्रम कार्यान्वयन कार्ययोजना बनाई तोकिएको समयभित्र पेश गर्ने</li> </ul>
<ul style="list-style-type: none"> <li>● मातहतका कर्मचारीहरूको कार्यविवरण तयार गरी स्पष्ट जिम्मेवारी तोक्ने र सो अनुसार कार्यसम्पादन मूल्याङ्कन गरी प्रमुख प्रशासकीय अधिकृत समक्ष पेश गर्ने ।</li> </ul>
<ul style="list-style-type: none"> <li>● गाउँपालिकाको भौगोलिक अवस्था, विकटता, जनताको स्वास्थ्य संस्थाहरूमा पहुँचको स्थितिलाई विचार गरी जनरल अस्पताल, नर्सिङ्ग होम, निदान केन्द्र तथा अन्य स्वास्थ्य संस्थाहरूको क्लिनिक दर्ता, सञ्चालन अनुमति र नियमन गर्ने</li> </ul>
<ul style="list-style-type: none"> <li>● स्थानीयस्तरको प्रवर्द्धनात्मक, प्रतिकारात्मक, उपचारात्मक, पुर्स्थापनात्मक स्वास्थ्य सेवाको सञ्चालन गर्ने ।</li> </ul>
<ul style="list-style-type: none"> <li>● स्वस्थ जीवनशैली, पोषण, शारीरिक व्यायाम, योग अभ्यास, स्वास्थ्य वृत्तको पालना, पञ्चकर्म लगायतका जनस्वास्थ्य सेवाको प्रवर्द्धन गर्ने ।</li> </ul>
<ul style="list-style-type: none"> <li>● गाउँपालिका निवासीहरूको सरसफाई स्वास्थ्य सम्बन्धी विषयमा सचेतना जगाउन, फोहोर व्यवस्थापन गर्न, सफा र स्वच्छ पिउने पानीको प्रयोग गर्न, पोषणयुक्त खाना खान, घर कम्पाउण्ड सफा राख्न पालन गर्नु पर्ने र गर्न सकिने न्यूनतम कुराहरूका बारेमा जनचेतनामूलक कार्यक्रम सञ्चालन गर्ने</li> </ul>
<ul style="list-style-type: none"> <li>● मानव स्वास्थ्यमा गम्भीर असर पर्ने खालका विषदी प्रयोगमा रोक लगाउन कृषि र पशुपन्छीस्वास्थ्य शाखासँग समन्वय गरी कार्यक्रम सञ्चालन गर्ने ।</li> </ul>

<ul style="list-style-type: none"> <li>● स्वास्थ्य बीमा लगायतका सामाजिक सुरक्षा कार्यक्रमको व्यवस्थापन र नियमन गर्ने कार्यमा कार्यपालिकाको प्रत्यक्ष निर्देशनमा रही तोकिए बमोजिम गर्ने ।</li> </ul>
<ul style="list-style-type: none"> <li>● स्थानीयस्तरमा औषधि तथा अन्य मेडिकल उत्पादनहरूको अनुमति खारेजी, न्यूनतम मूल्य निर्धारण र नियमन सम्बन्धी जनताको सामुहिक राय लिई प्रतिवेदन पेश गर्ने ।</li> </ul>
<p><b>हे. अ., (तह-५/६, स्वास्थ्य/स्वा.नि.) (स्वास्थ्य चौकी)</b></p>
<p>यस पदले प्रमुख प्रशासकीय अधिकृतको रेखदेख र नियन्त्रणमा रही निजप्रति उत्तरदायी भई देहाय बमोजिमका कार्यहरू (काम कर्तव्य र जिम्मेवारी) गर्नु गराउनु पर्दछः</p>
<ul style="list-style-type: none"> <li>● मातहतका शाखाको कार्यसंग सम्बद्ध कार्यनीति तथा कार्ययोजना तर्जुमा गरी पेश गर्ने ।</li> </ul>
<ul style="list-style-type: none"> <li>● शाखालाई तोकिएका कार्यहरूको प्रगति नियमितरूपमा तयार गरी सम्बन्धित निकाय/अधिकारी समक्ष पेश गर्ने र समीक्षा बैठकहरूमा प्रगति विवरण प्रस्तुत गर्ने र समीक्षा बैठकबाट प्राप्त पृष्ठपोषण/ सुझावलाई कार्यान्वयन गर्ने व्यवस्था मिलाउने ।</li> </ul>
<ul style="list-style-type: none"> <li>● शाखासंग सम्बन्धित बिषयका गाउँसभाका निर्णयहरू कार्यान्वयन गर्ने ।</li> </ul>
<ul style="list-style-type: none"> <li>● गाउँपालिका क्षेत्रभित्र हुनसक्ने रोगजन्य प्रकोप हुन नदिन जनचेतनामूलक कार्यक्रमहरू तर्जुमा गरी पेश गर्ने ।</li> </ul>
<ul style="list-style-type: none"> <li>● गाउँपालिकाक्षेत्रभित्रको लागि परिवार नियोजन कार्यक्रम, खोप सेवा कार्यक्रम, स्वास्थ्य क्याम्प, सुरक्षित मातृत्व सचेतना कार्यक्रम आदि जस्ता कार्यक्रमहरू सञ्चालन सम्बन्धमा नीति तथा कार्ययोजना तर्जुमा गरी स्वीकृतिको लागि पेश गर्ने र स्वीकृत भए बमोजिम कार्यान्वयन गर्ने ।</li> </ul>
<ul style="list-style-type: none"> <li>● गाउँपालिका क्षेत्रभित्र वातावरण सरसफाई सम्बन्धी कार्यक्रम/कार्ययोजना तर्जुमा गर्ने ।</li> </ul>
<ul style="list-style-type: none"> <li>● सरुवा रोग नियन्त्रण गर्न अग्रिम विधि र प्रक्रिया निर्धारण गरी तत्कालै कार्यान्वयन गर्ने।</li> </ul>
<ul style="list-style-type: none"> <li>● निजी औषधालय/औषधिजन्य संस्थाहरूको अनुगमन गर्ने ।</li> </ul>
<ul style="list-style-type: none"> <li>● मातहतका स्वास्थ्य चौकीहरूको निरीक्षण गर्ने ।</li> </ul>
<ul style="list-style-type: none"> <li>● दादुरा एवं क्षयरोग विरुद्धको सचेतनामूलक रोकथाम र उपचार सम्बन्धी कार्यक्रम तर्जुमा गरी स्वीकृत भए बमोजिम कार्यान्वयन गर्ने ।</li> </ul>

<ul style="list-style-type: none"> <li>● गाउँपालिका क्षेत्रभित्र सञ्चालित विभिन्न मानव रोग विरुद्धको निरोधात्मक र प्रवर्द्धनात्मक स्वास्थ्य सम्बन्धी क्रियाकलापको सम्बन्धमा स्वास्थ्य निरीक्षकहरु खटाई प्रवाहित जनस्वास्थ्य सेवाको आवस्थाको अनुगमन गरी प्रतिवेदन पेश गर्ने ।</li> </ul>
<ul style="list-style-type: none"> <li>● गाउँपालिका क्षेत्रभित्र पोषण कार्यक्रम सञ्चालन गर्ने/गराउने ।</li> </ul>
<ul style="list-style-type: none"> <li>● शाखा अन्तर्गतका कर्मचारीहरुको दैनिक प्रशासनिक कार्य गर्ने ।</li> </ul>
<ul style="list-style-type: none"> <li>● शाखामा रहेका जिन्सी सामान/यन्त्र-उपकरण/सामग्रीहरुको अभिलेख राख्ने ।</li> </ul>
<ul style="list-style-type: none"> <li>● शाखाको कार्यक्षेत्रभित्रका विषयहरुमा छलफल, अन्तरक्रिया, गोष्ठी आदिको आयोजना गर्ने कार्यमा शाखा प्रमुखलाई सहयोग गर्ने ।</li> </ul>
<ul style="list-style-type: none"> <li>● यस पदलाई निर्दिष्ट गरिएका र सुपरीवेक्षकबाट निर्देशन भए बमोजिमका अन्य कार्यहरु गर्ने ।</li> </ul>
<p><b>अ.हे.व./सि.अ.हे.व. (तह-४/५/६, स्वास्थ्य/स्वा.नि.) (सवै स्वास्थ्य चौकीको लागि)</b></p>
<p>यस पदले स्वास्थ्य चौकी प्रमुखको रेखदेख र नियन्त्रणमा रही निजप्रति उत्तरदायी भई देहाय वमोजिमका कार्यहरु (काम कर्तव्य र जिम्मेवारी) गर्नु गराउनु पर्दछः</p>
<ul style="list-style-type: none"> <li>● आफ्नो कार्यक्षेत्रभित्रको लागि परिवार नियोजन कार्यक्रम, खोप सेवा कार्यक्रम, स्वास्थ्य क्याम्प, सुरक्षित मातृत्व सचेतना कार्यक्रम आदि जस्ता कार्यक्रमहरुको सञ्चालन कार्यमा सक्रियतापूर्वक सहयोग गर्ने ।</li> </ul>
<ul style="list-style-type: none"> <li>● आफ्नो कार्यक्षेत्रभित्रका स्थानहरुमा वातावरण सरसफाई सम्बन्धी कार्यक्रम निर्धारण गरी समन्वयात्मक रुपमा सरसफाई कार्यक्रम सञ्चालन गर्ने ।</li> </ul>
<ul style="list-style-type: none"> <li>● व्यक्तिगत/सामुदायिक सरसफाई कार्यमा समुदायका व्यक्ति एवं निजीक्षेत्रलाई उत्प्रेरित गरी/गराई निरन्तरताको लागि प्रयासरत रहने ।</li> </ul>
<ul style="list-style-type: none"> <li>● सरुवा रोग नियन्त्रण गर्ने अग्रिम विधि र प्रक्रिया निर्धारण सम्बन्धमा सुझाव पेश गर्ने ।</li> </ul>
<ul style="list-style-type: none"> <li>● दादुरा एवं क्षयरोग विरुद्धको सचेतनामूलक रोकथाम र उपचार सम्बन्धी कार्यक्रमको लागि सक्रिय सहभागि हुने ।</li> </ul>
<ul style="list-style-type: none"> <li>● गाउँघर क्लिनिक कार्यक्रम सञ्चालन गर्ने/गराउने ।</li> </ul>
<ul style="list-style-type: none"> <li>● सरुवा रोग नियन्त्रण गर्ने अग्रिम विधि र प्रक्रिया निर्धारण सम्बन्धमा सुझाव पेश गर्ने ।</li> </ul>
<ul style="list-style-type: none"> <li>● गाउँपालिका क्षेत्रभित्र सञ्चालित विभिन्न मानव रोग विरुद्धको निरोधात्मक र प्रवर्द्धनात्मक कार्यक्रम सञ्चालन गर्ने/गराउने ।</li> </ul>
<ul style="list-style-type: none"> <li>● आफ्नो कार्यक्षेत्रभित्र पोषण कार्यक्रमहरु सञ्चालन गर्ने/गराउने ।</li> </ul>

<ul style="list-style-type: none"> <li>● स्वास्थ्य चौकीमा उपचारको लागि एवं अन्य सेवा लिनको लागि आउने सेवाग्राहीहरूको अभिलेख राख्ने ।</li> </ul>
<ul style="list-style-type: none"> <li>● यस पदलाई निर्दिष्ट गरिएका र सुपरीवेक्षकबाट निर्देशन भए बमोजिमका अन्य कार्यहरू गर्ने ।</li> </ul>
<b>अ.न.मि/सि.अ.न.मि. (तह-४/५/६, स्वास्थ्य/नर्सिङ्ग) (सवै स्वास्थ्य चौकीको लागि)</b>
<p>यस पदले स्वास्थ्य चौकी प्रमुखको रेखदेख र नियन्त्रणमा रही निजप्रति उत्तरदायी भई देहाय वमोजिमका कार्यहरू (काम कर्तव्य र जिम्मेवारी) गर्नु गराउनु पर्दछः</p>
<ul style="list-style-type: none"> <li>● बिरामीको हेरचाहको लागि सहयोग गर्ने तथा पारिवारिक सहयोगको सिर्जना गर्ने ।</li> </ul>
<ul style="list-style-type: none"> <li>● विरामीहरू र उनीहरूको परिवारको सहयोगमा स्वास्थ्य समस्याको सूचना प्राप्त गर्ने ब्यबस्था मिलाउने ।</li> </ul>
<ul style="list-style-type: none"> <li>● बिरामीहरूलाई समुदायमा हुने स्रोत र साधनहरूको प्रयोगमा सहयोग गर्ने ।</li> </ul>
<ul style="list-style-type: none"> <li>● बिरामीहरूको लगत राख्ने ।</li> </ul>
<ul style="list-style-type: none"> <li>● आफू कार्यरत स्वास्थ्य चौकी आउने गर्भिणी महिलाहरूलाई आवश्यक र सुरक्षित मातृत्व सेवा प्रदान गर्ने ।</li> </ul>
<ul style="list-style-type: none"> <li>● सुरक्षित प्रजनन सेवा उपलब्ध गराउने ।</li> </ul>
<ul style="list-style-type: none"> <li>● परिवार स्वास्थ्य र परिवार नियोजन सम्बन्धी परामर्श उपलब्ध गराउने र प्रेस्क्रिप्सनका आधारमा विरामीलाई स्वास्थ्य चौकीबाट उपलब्ध हुने औषधि उपलब्ध गराउने ।</li> </ul>
<ul style="list-style-type: none"> <li>● मातृ शिशु तथा बालबालिकाका लागि निर्धारित खोप सेवा नियमित रूपमा प्रदान गर्ने ।</li> </ul>
<ul style="list-style-type: none"> <li>● जन स्वास्थ्य र सरसफाइ सम्बन्धमा जनचेतनामूलक प्रचार सामग्री वितरण गर्ने ।</li> </ul>
<ul style="list-style-type: none"> <li>● आधारभूत स्वास्थ्य क्लिनिकको सञ्चालनको लागि खटाइए अनुसार कार्य गर्ने ।</li> </ul>
<ul style="list-style-type: none"> <li>● गाउँघर क्लिनिक कार्यक्रममा तोकिएको भूमिका निर्वाह गर्ने ।</li> </ul>
<ul style="list-style-type: none"> <li>● सरुवा रोग तथा महामारी नियन्त्रण खटाइए अनुसार काम गर्ने ।</li> </ul>
<ul style="list-style-type: none"> <li>● भिटामिन ए, डट्स, परिवार नियोजन तथा जनस्वास्थ्यको लागि प्रतिरोधात्मक कार्यक्रम आयोजना र सञ्चालनमा तोकिएको भूमिका निर्वाह गर्ने ।</li> </ul>
<ul style="list-style-type: none"> <li>● घुम्ती क्लिनिक सञ्चालनमा तोकिएको भूमिका निर्वाह गर्ने ।</li> </ul>
<ul style="list-style-type: none"> <li>● प्राणघातक रोगहरू विरुद्ध जनचेतनामूलक कार्यक्रमहरू सञ्चालन गर्ने ।</li> </ul>
<ul style="list-style-type: none"> <li>● निर्धारित पोषण कार्यक्रम सञ्चालन गर्ने र थप कार्यक्रमको लागि कार्ययोजना बनाइ स्वीकृतिका लागि पेश गर्ने ।</li> </ul>
<ul style="list-style-type: none"> <li>● यस पदलाई निर्दिष्ट गरिएका र सुपरीवेक्षकबाट निर्देशन भए बमोजिमका अन्य कार्यहरू गर्ने ।</li> </ul>

<b>सहायक ल्याव टेक्नशियन, (तह-४/स्वास्थ्य/प्रयोगशाखा) (सवै स्वास्थ्य चौकीको लागि)</b>
यस पदले स्वास्थ्य चौकी प्रमुखको रेखदेख र नियन्त्रणमा रही निजप्रति उत्तरदायी भई देहाय बमोजिमका कार्यहरु (काम कर्तव्य र जिम्मेवारी) गर्नु गराउनु पर्दछः
<ul style="list-style-type: none"> <li>● स्वास्थ्य चौकीको स्वास्थ्य प्रयोगशाला सञ्चालन गर्ने ।</li> </ul>
<ul style="list-style-type: none"> <li>● रोगी/विरामीहरुको रगत, दिशा, पिसाब आदि परीक्षणको लागि आवश्यक पर्ने औजार एवं उपकरणहरु सो प्रयोजको लागि उपलब्ध गर्ने ।</li> </ul>
<ul style="list-style-type: none"> <li>● प्रयोगशालाका औजार एवं उपकरणहरुको प्रयोग विधि बारे यथेष्ट जानकारी राख्ने ।</li> </ul>
<ul style="list-style-type: none"> <li>● प्रयोगशालाका औजार एवं उपकरणहरु निर्मलीकरण भए/नभएको यकीन गरी निर्मलीकरण भएका औजार एवं उपकरणहरु मात्र प्रयोग गर्ने ।</li> </ul>
<ul style="list-style-type: none"> <li>● स्वास्थ्य प्रयोगशालालाई सधैं स्वाच्छ, सफा र सुगध राख्ने ।</li> </ul>
<ul style="list-style-type: none"> <li>● प्रयोग गरिसकिएका औजार एवं उपकरणहरुमध्ये पुनः प्रयोग गर्न मिल्ने बाहेकका सामग्रीहरुलाई सुरक्षित तवरले नष्ट हुने स्थनमा व्यवस्थापन गर्ने ।</li> </ul>
<ul style="list-style-type: none"> <li>● परीक्षण गरिएका विरामीहरुको अभिलेख अद्यावधिक राख्ने ।</li> </ul>
<ul style="list-style-type: none"> <li>● परीक्षणको लागि सङ्कलन गरिएका स्याम्पलहरुलाई फरक नपर्ने गरी सुनिश्चित गर्ने ।</li> </ul>
<ul style="list-style-type: none"> <li>● प्रयोगशाला सम्बन्धी तथ्याङ्क आवश्यकता अनुसार सम्बद्ध शाखा वा इकाई वा फाँटलाई उपलब्ध गराउने ।</li> </ul>
<ul style="list-style-type: none"> <li>● प्रयोगशालामा परीक्षणको लागि आएका विरामी/रोगीहरुसंग मर्यादा एवं सौहार्दपूर्ण व्यवहार गर्ने ।</li> </ul>
<ul style="list-style-type: none"> <li>● आफ्नु जिम्माका उपकरण, कागजात आदिको सुरक्षा व्यवस्था मिलाउने ।</li> </ul>
<ul style="list-style-type: none"> <li>● यस पदलाई निर्दिष्ट गरिएका र सुपरीवेक्षकबाट निर्देशन भए बमोजिमका अन्य कार्यहरु गर्ने ।</li> </ul>
<b>कार्यालय सहयोगी, (तह विहिन) (सवै स्वास्थ्य चौकीको लागि)</b>
यस पदले स्वास्थ्य चौकी प्रमुखको रेखदेख र नियन्त्रणमा रही निजप्रति उत्तरदायी भई देहाय बमोजिमका कार्यहरु (काम, कर्तव्य र जिम्मेवारी) गर्नु गराउनु पर्दछः
<ul style="list-style-type: none"> <li>● स्वास्थ्य चौकीमा रहेका सम्पूर्ण कार्यकक्षहरुमा रहेका टेबल, कुर्सी, फाइलिङ्ग क्याबिनेट, दराज, पंखा, हिटर आदि सफा राख्ने ।</li> </ul>

<ul style="list-style-type: none"> <li>● स्वास्थ्य चौकीका कर्मचारी र चौकीमा उपचारको लागि आउने विरामीहरूको लागि पिउने पानीको बन्दोवस्त गर्ने ।</li> </ul>
<ul style="list-style-type: none"> <li>● स्वास्थ्य चौकीमा रहेका विजुली बत्ती, पंखा, हिटर आवश्यकता अनुसार बाल्ने र निभाउने।</li> </ul>
<ul style="list-style-type: none"> <li>● निर्धारित समयमा बाहेक स्वास्थ्य चौकीमा अन्य समयमा असम्बन्धित व्यक्तिहरूको प्रवेश निषेध गर्ने ।</li> </ul>
<ul style="list-style-type: none"> <li>● स्वास्थ्य चौकी परिसरभित्र जुनसुकै बखत कुनै अप्रत्यासित घटना भएमा तत्कालै स्वास्थ्य चौकी प्रमुखलाई खबर गर्ने ।</li> </ul>
<ul style="list-style-type: none"> <li>● आफ्नो पालोमा सम्पूर्ण कार्यालयको सम्पूर्ण सामानको सुरक्षा गर्ने ।</li> </ul>
<ul style="list-style-type: none"> <li>● स्वास्थ्य चौकीमा प्राप्त हुने पुस्तक, पत्र-पत्रिका, जर्नल, बुलेटिन, न्यूजलेटर आदिलाई व्यवस्थित गरी राख्ने ।</li> </ul>
<ul style="list-style-type: none"> <li>● कार्यालयमामा प्राप्त हुने र कार्यालयबाट चलानी गरिएका पत्रहरू दर्ता तथा चलानी रजिष्टर दर्ता/चलानी किताब) मा पनि प्रविष्ट गरी/गराई अविलम्ब सम्बन्धित व्यक्ति/निकाय/संस्थामा पुग्ने व्यवस्था मिलाउने । जुन माध्यमबाट बुझाइएको हो सोको स्पष्ट व्यहोरा/प्रमाण सुरक्षित रहने व्यवस्था मिलाई तोकिएको जिम्मेवार पदाधिकारी वा कर्मचारीलाई बुझाउने कार्य गर्ने ।</li> </ul>
<ul style="list-style-type: none"> <li>● असहाय/अपाङ्ग एवं जेष्ठ नागरिकहरूलाई सहजरूपमा सेवा उपलब्ध गराउन सक्रिय रहने।</li> </ul>
<ul style="list-style-type: none"> <li>● यस पदलाई निर्दिष्ट गरिएका र स्वास्थ्य चौकी प्रमुखबाट निर्देशन भए अनुसारका अन्य कार्यहरू गर्ने ।</li> </ul>
<p><b>कुचीकार, (तह विहिन) (सबै स्वास्थ्य चौकीको लागि)</b></p>
<ul style="list-style-type: none"> <li>● यस पदले स्वास्थ्य चौकी प्रमुखको रेखदेख र नियन्त्रणमा रही निजप्रति उत्तरदायी भई देहाय बमोजिमका कार्यहरू (काम, कर्तव्य र जिम्मेवारी) गर्नु गराउनु पर्दछः</li> </ul>
<ul style="list-style-type: none"> <li>● स्वास्थ्य चौकीमा रहेका सम्पूर्ण कार्यकक्षहरूमा रहेका टेबल, कुर्सी, फाइलिङ्ग क्याबिनेट, दराज, पंखा, हिटर आदि सफा राख्ने ।</li> </ul>
<ul style="list-style-type: none"> <li>● स्वास्थ्य चौकीका कर्मचारी र चौकीमा उपचारको लागि आउने विरामीहरूको लागि पिउने पानीको बन्दोवस्त गर्ने ।</li> </ul>
<ul style="list-style-type: none"> <li>● स्वास्थ्य चौकीमा रहेका विजुली बत्ती, पंखा, हिटर आवश्यकता अनुसार बाल्ने र निभाउने।</li> </ul>
<ul style="list-style-type: none"> <li>● निर्धारित समयमा बाहेक स्वास्थ्य चौकीमा अन्य समयमा असम्बन्धित व्यक्तिहरूको प्रवेश निषेध गर्ने ।</li> </ul>
<ul style="list-style-type: none"> <li>● स्वास्थ्य चौकी परिसरभित्र जुनसुकै बखत कुनै अप्रत्यासित घटना भएमा तत्कालै स्वास्थ्य चौकी प्रमुखलाई खबर गर्ने ।</li> </ul>

<ul style="list-style-type: none"> <li>● स्वास्थ्य चौकीमा प्राप्त हुने पुस्तक, पत्र-पत्रिका, जर्नल, बुलेटिन, न्यूजलेटर आदिलाई व्यवस्थित गरी राख्ने ।</li> </ul>
<ul style="list-style-type: none"> <li>● कार्यालयमामा प्राप्त हुने र कार्यालयबाट चलानी गरिएका पत्रहरू दर्ता तथा चलानी रजिष्टर दर्ता/चलानी किताब) मा पनि प्रविष्ट गरी/गराई अविलम्ब सम्बन्धित व्यक्ति/निकाय/संस्थामा पुग्ने व्यवस्था मिलाउने । जुन माध्यमबाट बुझाइएको हो सोको स्पष्ट व्यहोरा/प्रमाण सुरक्षित रहने व्यवस्था मिलाई तोकिएको जिम्मेवार पदाधिकारी वा कर्मचारीलाई बुझाउने कार्य गर्ने ।</li> </ul>
<ul style="list-style-type: none"> <li>● असहाय/अपाङ्ग एवं जेष्ठ नागरिकहरूलाई सहजरूपमा सेवा उपलब्ध गराउन सक्रिय रहने।</li> </ul>
<ul style="list-style-type: none"> <li>● यस पदलाई निर्दिष्ट गरिएका र स्वास्थ्य चौकी प्रमुखबाट निर्देशन भए अनुसारका अन्य कार्यहरू गर्ने ।</li> </ul>
<p><b>स्वास्थ्य निरीक्षक (हे. ई पाँचौं) को कार्यविवरण: सामुदायिक स्वास्थ्य केन्द्रः</b></p>
<ul style="list-style-type: none"> <li>● गाउँसभाबाट स्वीकृत वार्षिक स्वास्थ्य कार्यक्रमहरू प्राप्त भएअनुसार नै कार्यान्वयन गर्ने ।</li> </ul>
<ul style="list-style-type: none"> <li>● कुपोषित बालबालिका, गर्भवती एवं सुत्केरी महिलाहरूको साथै अन्य कुपोषित विरामीहरूको पहिचान गरी आवश्यकता अनुसार उपचारको व्यवस्था मिलाउने ।</li> </ul>
<ul style="list-style-type: none"> <li>● आकस्मिक स्वास्थ्य सेवा नियमित रूपमा प्रवाह गर्ने ।</li> </ul>
<ul style="list-style-type: none"> <li>● स्थानीय तहमा हुन सक्ने महामारी तथा विपद् सम्बन्धी जनचेतनाका कार्यक्रमहरू सञ्चालन गर्न पहल गर्ने ।</li> </ul>
<ul style="list-style-type: none"> <li>● सुर्तिजन्य पदार्थ, मदिरा र लागुपदार्थ प्रयोगमा नियन्त्रण तथा सचेतना अभिवृद्धि गर्न कार्यक्रमहरू सञ्चालन गर्ने ।</li> </ul>
<ul style="list-style-type: none"> <li>● स्थानीयस्तरका हरेक विद्यालयमा नियमित रूपमा विद्यालय स्वास्थ्य शिक्षा र आयुर्वेद शिक्षा कार्यक्रम सञ्चालन गर्ने व्यवस्था मिलाउने ।</li> </ul>
<ul style="list-style-type: none"> <li>● महिला स्वास्थ्य स्वयंसेविका छनौट र विदाईमा सहजिकरण गर्ने, सेवाबाट विदा लिन चाहने स्वयं सेविकालाई सम्मानजनक रूपले विदा गर्ने व्यवस्था मिलाउने ।</li> </ul>
<p><b>कविराज, तह ५, स्वास्थ्य/आयुर्वेद</b></p>
<ul style="list-style-type: none"> <li>● गाउँपालिका क्षेत्रभित्र हुनसक्ने रोगजन्य प्रकोप हुन नदिन स्वीकृत भए बमोजिम जनचेतनामूलक कार्यक्रमहरू कार्यान्वयन गर्ने/गराउने ।</li> </ul>

<ul style="list-style-type: none"> <li>● विभिन्न किसिमका रोग नियन्त्रण गर्न अग्रिम विधि र प्रक्रिया निर्धारण गरी तत्कालै कार्यान्वयन गर्ने/गराउने ।</li> </ul>
<ul style="list-style-type: none"> <li>● विरामीहरु र उनीहरुको परिवारको सहयोगमा स्वास्थ्य समस्याको सूचना प्राप्त गर्ने ब्यबस्था मिलाउने ।</li> </ul>
<ul style="list-style-type: none"> <li>● बिरामीहरुलाई समुदायमा हुने आयुर्वेदिक औषधीजन्य स्रोत र साधनहरुको प्रयोगमा सहयोग गर्ने ।</li> </ul>
<ul style="list-style-type: none"> <li>● न्यून आय भएकाहरुको लागि आयुर्वेद औषधालयबाट प्रदान गरीने प्रमुख नसर्ने रोग हरूको उपचारको एकीकृत व्यवस्थापन गरी स्थानीय स्तरमा उपलब्ध स्रोत र साधनको प्रभावकारी रुपमा प्रयोग गरी सेवा उपलब्ध गराउने ।</li> </ul>
<ul style="list-style-type: none"> <li>● गरिब तथा उच्च जोखिममा रहेका मानिसहरुलाई मुटु रोग, पक्षघात, उच्च रक्तचाप क्यान्सर मधुमेह, दम आदि रोगहरुबाट बचाउन सो रोगहरु लाग्ने नदिन सचेतनामूलक कार्यक्रमहरु निर्धारित कार्यक्रमानुसार सञ्चालन गर्ने ।</li> </ul>
<ul style="list-style-type: none"> <li>● शिघ्र निदान, सामुदायिक सहभागिता तथा स्व-हेरचाहमा सहयोग गर्ने ।</li> </ul>
<ul style="list-style-type: none"> <li>● मादक पदार्थ एवं सूतीजन्य पदार्थबाट जनस्वास्थ्यमा पुग्ने हानी वारे निर्धारित कार्यक्रमानुसार प्रचारप्रसार गर्ने/गराउने ।</li> </ul>
<ul style="list-style-type: none"> <li>● व्यक्तिगत/सामुदायिक सरसफाइ कार्यमा समुदायका व्यक्ति एवं निजीक्षेत्रलाई उत्प्रेरित गरी/गराई निरन्तरताको लागि प्रयास गर्ने ।</li> </ul>
<ul style="list-style-type: none"> <li>● आयुर्वेद औषधालयबाट प्रदान गरिने सेवालाई चुस्तदुरुस्त बनाउने ।</li> </ul>
<ul style="list-style-type: none"> <li>● आयुर्वेद औषधालयसंग सम्बन्धित कर्मचारीहरुलाई प्रभावकारी रुपमा परिचालन गर्ने ।</li> </ul>
<ul style="list-style-type: none"> <li>● आयुर्वेद औषधालयमा उपचार सेवाका लागि आएका बिरामीको उचित हेरचाह गर्ने ।</li> </ul>
<ul style="list-style-type: none"> <li>● बिरामीहरुको लगत अद्यावधिक गर्ने/गराउने ।</li> </ul>
<ul style="list-style-type: none"> <li>● आयुर्वेद औषधालयका आधिकारिक वैद्यवाट दिइने प्रेस्क्रिप्सनको आधारमा विरामीलाई आयुर्वेद औषधालयवाट उपलब्ध हुने औषधि उपलब्ध गर्ने/गराउने ।</li> </ul>
<ul style="list-style-type: none"> <li>● आयुर्वेद औषधालयलाई निर्दिष्ट गरिएका अन्य कार्यहरु गर्ने ।</li> </ul>
<p><b>औषधि कुटुवा, तहविहिन, स्वास्थ्य /आयुर्वेदः</b></p>
<p>यस पदले कविराजको प्रत्यक्ष रेखदेख र नियन्त्रणमा रही निज प्रति उत्तरदायीभई देहायको काम, कर्तव्य सम्पादन गर्नु पर्ने छः</p>

<ul style="list-style-type: none"> <li>● गाउँपालिका क्षेत्रभित्र हुनसक्ने रोगजन्य प्रकोप हुन नदिने सम्बन्धमा कविराजको निर्देशन बमोजिम जनचेतनामूलक कार्यक्रमहरु कार्यान्वयन गर्नमा सहयोग पुर्याउने ।</li> </ul>
<ul style="list-style-type: none"> <li>● विरामीहरु र उनीहरुको परिवारको सहयोगमा स्वास्थ्य समस्याको सूचना प्राप्त गरी कविराजलाई जानकारी गराउने ।</li> </ul>
<ul style="list-style-type: none"> <li>● बिरामीहरुलाई समुदायमा हुने आयुर्वेदिक औषधीजन्य स्रोत र साधनहरुको प्रयोगमा सहयोग गर्ने ।</li> </ul>
<ul style="list-style-type: none"> <li>● शिघ्र निदान, सामुदायिक सहभागिता तथा स्व-हेरचाहमा कविराजलाई सहयोग गर्ने ।</li> </ul>
<ul style="list-style-type: none"> <li>● मादक पदार्थ एवं सूतीजन्य पदार्थबाट जनस्वास्थ्यमा पुग्ने हानी वारे निर्धारित कार्यक्रमानुसार प्रचारप्रसार गर्ने/गराउने कार्यमा कविराजलाई सहयोग गर्ने ।</li> </ul>
<ul style="list-style-type: none"> <li>● व्यक्तिगत/सामुदायिक सरसफाइ कार्यमा समुदायका व्यक्ति एवं निजीक्षेत्रलाई उत्प्रेरित गराउने कार्यमा कविराजलाई सहयोग गर्ने ।</li> </ul>
<ul style="list-style-type: none"> <li>● कविराजको प्रत्यक्ष निर्देशन र रेखदेखमा रहि आयुर्वेदिक औषधीहरु कुट्ने, पिस्ने, पोका पार्ने जस्ता कार्यहरु गर्ने ।</li> </ul>
<ul style="list-style-type: none"> <li>● यस पदलाई निर्दिष्ट गरिएका अन्य कार्यहरु गर्ने ।</li> </ul>
<p><b>कार्यालय सहयोगी, (तह विहिन) (आयुर्वेद औषधालयको लागि)</b></p>
<p>यस पदले आयुर्वेद औषधालय प्रमुखको रेखदेख र नियन्त्रणमा रही निजप्रति उत्तरदायी भई देहाय बमोजिमका कार्यहरु (काम, कर्तव्य र जिम्मेवारी) गर्नु गराउनु पर्दछः</p>
<ul style="list-style-type: none"> <li>● आयुर्वेद औषधालयमा रहेका सम्पूर्ण कार्यकक्षहरुमा रहेका टेबल, कुर्सी, फाइलिङ्ग क्याबिनेट, दराज, पंखा, हिटर आदि सफा राख्ने ।</li> </ul>
<ul style="list-style-type: none"> <li>● आयुर्वेद औषधालयका कर्मचारी उपचारको लागि आउने विरामीहरुको लागि पिउने पानीको बन्दोवस्त गर्ने ।</li> </ul>
<ul style="list-style-type: none"> <li>● आयुर्वेद औषधालयमा रहेका विजुली बत्ती, पंखा, हिटर आवश्यकता अनुसार बाल्ने र निभाउने।</li> </ul>
<ul style="list-style-type: none"> <li>● निर्धारित समयमा बाहेक आयुर्वेद औषधालयमा अन्य समयमा असम्बन्धित व्यक्तिहरुको प्रवेश निषेध गर्ने ।</li> </ul>
<ul style="list-style-type: none"> <li>● आयुर्वेद औषधालय परिसरभित्र जुनसुकै बखत कुनै अप्रत्यासित घटना भएमा तत्कालै कविराजलाई खबर गर्ने ।</li> </ul>
<ul style="list-style-type: none"> <li>● आफ्नो पालोमा सम्पूर्ण कार्यालयको सम्पूर्ण सामानको सुरक्षा गर्ने ।</li> </ul>

<ul style="list-style-type: none"> <li>● आयुर्वेद औषधालयमा प्राप्त हुने पुस्तक, पत्र-पत्रिका, जर्नल, बुलेटिन, न्यूजलेटर आदिलाई व्यवस्थित गरी राख्ने ।</li> </ul>
<ul style="list-style-type: none"> <li>● आयुर्वेद औषधालय प्राप्त हुने र कार्यालयबाट चलानी गरिएका पत्रहरू दर्ता तथा चलानी रजिष्टर</li> </ul>
<ul style="list-style-type: none"> <li>● (दर्ता/चलानी किताब) मा पनि प्रविष्ट गरी/गराई अविलम्ब सम्बन्धित व्यक्ति/निकाय/ संस्थामा पुग्ने व्यवस्था मिलाउने । जुन माध्यमबाट बुझाइएको हो सोको स्पष्ट व्यहोरा/प्रमाण सुरक्षित रहने व्यवस्था मिलाई तोकिएको जिम्मेवार पदाधिकारी वा कर्मचारीलाई बुझाउने कार्य गर्ने ।</li> </ul>
<ul style="list-style-type: none"> <li>● असहाय/अपाङ्ग एवं जेष्ठ नागरिकहरूलाई सहजरूपमा सेवा उपलब्ध गराउन सक्रिय रहने।</li> </ul>
<ul style="list-style-type: none"> <li>● यस पदलाई निर्दिष्ट गरिएका र कविराजवाट निर्देशन भए अनुसारका अन्य कार्यहरू गर्ने।</li> </ul>
<p><b>वडा सचिव, (तह-४/५, प्रशासन/सा.प्र.) वडा कार्यालयहरू</b></p>
<ul style="list-style-type: none"> <li>● यस पदले प्रमुख प्रशासकीय अधिकृतको रेखदेख र नियन्त्रणमा रही निजप्रति उत्तरदायी भई देहाय बमोजिमका कार्यहरू (काम, कर्तव्य र जिम्मेवारी) गर्नु गराउनु पर्दछः</li> </ul>
<ul style="list-style-type: none"> <li>● वडाभित्रको जनसंख्या, घर, जग्गा, पाटी, पौवा, धर्मशाला, मठ, मन्दिर, गुम्बा, मस्जिद, देवस्थल, मदरसा, पर्ति जग्गा, पोखरी, तलाउ, इनार, कुवा, धारा आदिको लगत राख्ने तथा संरक्षण गर्नु गाउँपालिकालाई सहयोग गर्ने ।</li> </ul>
<ul style="list-style-type: none"> <li>● वडाभित्रको बाटो, सडक, पुल, ढल, पोखरी, तलाउ, इनार, कुवा, धारा, बहाल, मठ, मन्दिर,</li> </ul>
<ul style="list-style-type: none"> <li>● गुम्बा, मस्जिद, देवस्थल आदि सफासुघर राख्ने व्यवस्था मिलाउने ।</li> </ul>
<ul style="list-style-type: none"> <li>● वडाभित्रको फोहरमैला र सडेगलेका वस्तुहरू फ्याँक्ने, चोक र गल्ली सफा राख्ने, राख्न लगाउने तथा सरसफाइको लागि वडाबासीहरूलाई अभिप्रेरित गर्ने व्यवस्था मिलाउने ।</li> </ul>
<ul style="list-style-type: none"> <li>● वडाभित्रको नहर, कुलो, पैनी आदिको हेरविचार गर्ने ।</li> </ul>
<ul style="list-style-type: none"> <li>● वडाभित्रको पर्ती जग्गामा बृक्षारोपण गर्न र वातावरण संरक्षणमा सहयोग पुऱ्याउने ।</li> </ul>
<ul style="list-style-type: none"> <li>● वडामा रहेका अस्पताल, सामुदायिक स्वास्थ्य केन्द्र, स्वास्थ्य चौकी, बिद्यालय, वाल उद्यान तथा पुस्तकालय/वाचनालयको व्यवस्थापनमा सहयोग पुऱ्याउने ।</li> </ul>
<ul style="list-style-type: none"> <li>● वडाभित्र छाडा भई हिँडेका चौपायाहरू पक्राउ गरी सम्बन्धित निकायमा बुझाउने ।</li> </ul>
<ul style="list-style-type: none"> <li>● वडाभित्रको गल्ली तथा सडकमा विजुली बत्तीको प्रवन्ध गर्ने ।</li> </ul>

<ul style="list-style-type: none"> <li>● वडा क्षेत्रभित्रका पर्यटकीय स्थलहरूको खोज/संरक्षण/सम्बद्धन/सदुपयोग गर्ने वातावरण सिर्जना गर्ने ।</li> </ul>
<ul style="list-style-type: none"> <li>● वडासमितिको आय र व्ययको हिसाव तथा अन्य कागजातहरू सुरक्षित राख्ने ।</li> </ul>
<ul style="list-style-type: none"> <li>● वडाभित्र सुपथ मूल्यमा खाद्यान्न तथा अन्य आवश्यक वस्तुको बिक्रिको लागि गाउँकार्यपालिकालाई सहयोग पुऱ्याउने ।</li> </ul>
<ul style="list-style-type: none"> <li>● वडाभित्र खेलकूद विकासको लागि खेलकूदका सामानहरू वितरण गर्ने र भाषा, संस्कृतिको विकासको लागि कला, नाटक तथा सांस्कृतिक कार्यक्रमहरूको आयोजना गर्न सहयोग गर्ने।</li> </ul>
<ul style="list-style-type: none"> <li>● वडामा अशक्त विरामी भएको वेवारिस वा असहाय व्यक्तिलाई नजिकको अस्पताल वा स्वास्थ्य केन्द्रमा पुऱ्याई औषधोपचारको व्यवस्था मिलाउने ।</li> </ul>
<ul style="list-style-type: none"> <li>● वडामा कुनै असहाय वा वेवारिस व्यक्तिको मृत्यु भएमा निजको दाह-संस्कारको व्यवस्था मिलाउने ।</li> </ul>
<ul style="list-style-type: none"> <li>● वडाका वालवालिकाहरूलाई वि.सि.जि., पोलियो खोपको व्यवस्था गर्ने तथा सरुवा रोगको रोकथामको व्यवस्था गर्ने ।</li> </ul>
<ul style="list-style-type: none"> <li>● वडाबासीहरूलाई व्यक्तिगत घटना दर्ता गर्न उत्प्रेरित गर्ने र पञ्जिकाधिकारीको जिम्मेवारी निर्वाह गर्ने ।</li> </ul>
<ul style="list-style-type: none"> <li>● गाउँवासीहरूको चेतनास्तर उकास्न विभिन्न क्रियाकलाप गर्न सहयोग गर्ने ।</li> </ul>
<ul style="list-style-type: none"> <li>● वडाभित्रको पर्ती जग्गा, प्राचीन स्मारक, ऐतिहासिक, पुरातात्विक, सांस्कृतिक तथा धार्मिक महत्वका सम्पदाहरूको संरक्षण गर्न सहयोग गर्ने ।</li> </ul>
<ul style="list-style-type: none"> <li>● लोक संस्कृति एवं मौलिकता झल्किने सांस्कृतिक नाच, गीत तथा भजन समेतलाई निरन्तरता दिन गाउँकार्यपालिकालाई सहयोग गर्ने ।</li> </ul>
<ul style="list-style-type: none"> <li>● वडाभित्रका पिछडिएका जनजाति, विधवा, एकल महिला, असहाय, अपाङ्ग तथा वेवारिस व्यक्तिहरूको संरक्षण र जीविकोपार्जन सम्बन्धी कार्यमा सहयोग पुऱ्याउने ।</li> </ul>
<ul style="list-style-type: none"> <li>● वडा समितिका निर्णयहरू कार्यान्वयन गर्ने/गराउने ।</li> </ul>
<ul style="list-style-type: none"> <li>● स्थानीय सरकार सञ्चालन ऐन, २०७४ लगायत प्रचलित अन्य कानूनले वडा कार्यालयले गर्ने भनिएका सबै कार्यहरू गर्ने/गराउने ।</li> </ul>
<ul style="list-style-type: none"> <li>● वडा कार्यालयलाई निर्दिष्ट गरिएका एवं गाउँसभा वा गाउँकार्यपालिकाले दिएको निर्देशन तथा आदेश बमोजिमका अन्य कार्यहरू गर्ने ।</li> </ul>

<ul style="list-style-type: none"> <li>● उपयुक्त कार्य, जिम्मेवारी निर्वाह गर्ने क्रममा वडा समितिका पदाधिकारीहरूको निकट सम्पर्क र समन्वयमा रहने। वडा समितिबाट निर्णय गराउनु पर्ने बिषयहरूका सन्दर्भमा वडा समितिबाट निर्णय भए अनुसार कार्य गर्ने।</li> </ul>
<ul style="list-style-type: none"> <li>● यस पदलाई निर्दिष्ट गरिएका र सुपरीवेक्षकबाट निर्देशन भए बमोजिमका अन्य कार्यहरू गर्ने।</li> </ul>
<p><b>असिस्टेन्ट सवइन्जिनियर/सवइन्जिनियर, (तह-४/५/इन्जि./सिविल) वडा कार्यालयहरूः</b></p>
<p>यस पदले वडा सचिवको समन्वय, रेखदेख र नियन्त्रणमा रही निजप्रति उत्तरदायी भई देहाय बमोजिमका कार्यहरू (काम, कर्तव्य र जिम्मेवारी) गर्नु गराउनु पर्दछः</p>
<ul style="list-style-type: none"> <li>● आफू कार्यरत वडाभित्र पूर्वाधार विकासका सम्भावनाहरू अध्ययन गरी पेश गर्ने।</li> </ul>
<ul style="list-style-type: none"> <li>● वडाका पूर्वाधार विकासको इन्भेन्ट्री अद्यावधिक गर्ने।</li> </ul>
<ul style="list-style-type: none"> <li>● वडाभित्र गाउँकार्यपालिकाबाट सञ्चालन हुने पूर्वाधार निर्माण आयोजनाहरूको डिजाइन/ इष्टिमेट (लगत) तयार गरी पेश गर्ने।</li> </ul>
<ul style="list-style-type: none"> <li>● वडाभित्र गाउँकार्यपालिकाबाट सञ्चालन भइरहेका आयोजनाहरूलाई प्राविधिक सहयोग उपलब्ध गराउने र ती आयोजनाहरूको निरीक्षण/अनुगमन तथा मूल्याङ्कन गर्ने।</li> </ul>
<ul style="list-style-type: none"> <li>● वडाभित्र निर्माण हुने भौतिक संरचनाहरूलाई वातावरणमैत्री बनाउन लगाउने।</li> </ul>
<ul style="list-style-type: none"> <li>● वडाभित्र भूकम्प-प्रतिरोधात्मक प्रविधियुक्त भौतिक संरचना निर्माण गर्नुपर्ने तर्फ जनचेतना अभिवृद्धि गर्ने/गराउने।</li> </ul>
<ul style="list-style-type: none"> <li>● वडाभित्र निर्माणधीन निजी एवं सार्वजनिक घर/भवनहरूको निर्धारित मापदण्ड बमोजिम भए/नभएको नियमित रूपमा निरीक्षण/अनुगमन गरी निर्देशन दिने र मापदण्ड विपरित हुन लागेका कामहरूलाई रोकी/रोक्न लगाई निर्धारित मापदण्ड बमोजिम गर्न लगाउने।</li> </ul>
<ul style="list-style-type: none"> <li>● वडाभित्रका भौतिक संरचनाहरूको संरक्षण/सदुपयोग गर्ने/गराउने।</li> </ul>
<ul style="list-style-type: none"> <li>● वडाभित्रका भौतिक संरचनाहरूको मर्मत-सम्भार गर्ने/गराउने।</li> </ul>
<ul style="list-style-type: none"> <li>● यस पदलाई निर्दिष्ट अन्य कार्यहरू गर्ने/गराउने।</li> </ul>
<ul style="list-style-type: none"> <li>● यस पदलाई निर्दिष्ट गरिएका र सुपरीवेक्षकबाट निर्देशन भए बमोजिमका अन्य कार्यहरू गर्ने।</li> </ul>
<p>कार्यालय सहयोगी, (तहविहिन/प्रशासन/सा.प्र.) (वडा कार्यालयहरू)</p>
<p>यस पदले वडा सचिवको रेखदेख र नियन्त्रणमा रही निजप्रति उत्तरदायी भई देहाय बमोजिमका कार्यहरू(काम, कर्तव्य र जिम्मेवारी) गर्नु गराउनु पर्दछः</p>

● वडा समितिको कार्यालय तोकिएको समयमा खोल्ने र बन्द गर्ने ।
● वडासमितिको कार्यालयका भौतिक सामग्रीहरूको सुरक्षा गर्ने, वडा समितिका पदाधिकारी तथा वडा सचिव लगायतका कर्मचारीहरूको कार्यक्षेत्रको सरसफाइ र सुरक्षा गर्ने ।
● तोकिएको समयभित्र वडा सचिवले निर्देशन गरे बमोजिम फाइल, चिठ्ठीपत्र आदि सुरक्षितरूपमा सम्बन्धित पदाधिकारी समक्ष पुऱ्याई आवश्यक भएमा निस्सा/भरपाई लिई बुझाउने ।
● वडा कार्यालयका सम्पूर्ण कार्यक्षेत्रहरूमा रहेका टेबल, कुर्सी, फाइलिङ्ग क्याबिनेट, दराज, पंखा, हिटर आदि सफा राख्ने ।
● वडा कार्यालयबाट प्राप्त अथवा उपलब्ध गर्नुपर्ने कामको सिलसिलामा वडा कार्यालयमा आउने सेवाग्राहीप्रति मर्यादित व्यवहार गर्ने र निजहरूको काममा सहजकर्ताको भूमिका निर्वाह गर्ने ।
● वडा समितिको सभाक्षेत्रको सरसफाइ, हेरचाह गर्ने ।
● वडा कार्यालयमा पदाधिकारी, कर्मचारी लगायत सेवाग्राहीहरूको लागि पिउने पानीको बन्दोवस्त गर्ने ।
● कार्यालयमा विजुली बत्ती, पंखा, हिटर, ए.सी., रेफ्रिजरेटर समयमै बाल्ने र निभाउने ।
● कार्यालय समय बाहेक अन्य समयमा कार्यालय परिसरमा अपरिचित मानिसहरूको प्रवेश निषेध गर्ने ।
● कार्यालय परिसरभित्र जुनसुकै बखत कुनै अप्रत्यासित घटना भएमा तुरुन्त वडासचिव/अन्य
● कर्मचारी वा वडा समितिका पदाधिकारीलाई खबर गर्ने ।
● आफ्नो पालोमा सम्पूर्ण कार्यालयको सम्पूर्ण सामानको सुरक्षा गर्ने ।
● वडा कार्यालयमा प्राप्त हुने पुस्तक, पत्र-पत्रिका, जर्नल, बुलेटिन, न्यूजलेटर आदिलाई व्यवस्थित गरी राख्ने ।
● वडा कार्यालयको सेवाग्राहीको रूपमा आएका असहाय/अपाङ्ग एवं जेष्ठ नागरिकहरूलाई निजलेसम्पर्क गर्न खोजेको अधिकारीसम्म पुऱ्याउन आवश्यकतानुसार सहयोग गर्ने ।
● पदाधिकारी, कर्मचारी एवं सेवाग्राहीहरूलाई शिष्ट, नम्र र सद्भावपूर्ण व्यवहार गर्ने ।
● वडा कार्यालयका पदाधिकारी, सचिव वा अन्य कर्मचारीहरूले निर्देश गरे अनुसारका अन्य कार्यहरू गर्ने ।

#### ५. गाउँपालिका तथा वडा कार्यालयबाट प्रदान गरिने सेवाहरू

क्र.सं.	सेवाको किसिम	आवश्यक पर्ने कागजात	सेवा प्राप्त गर्न आवश्यक पर्ने प्रक्रिया	जिम्मेवार अधिकारी
---------	--------------	---------------------	--	-------------------

१	घर जग्गा नामसारी सिफारिस	<p>१) घर जग्गा नामसारी सम्बन्धी विस्तृत विवरण खुलेको निवेदन</p> <p>२) निवेदकको नागरिकता प्रमाणपत्रको प्रतिलिपि</p> <p>३) मृतक र निवेदक विचको नाता प्रमाणित प्रमाणपत्रको प्रतिलिपि</p> <p>४) जग्गाधनी प्रमाण पुर्जाको प्रतिलिपि</p> <p>५) सर्जमिन मुचुल्का गरी बुभुत्तु पर्ने भए सर्जमिनमा साक्षी बस्नेको नागरिकता प्रमाणपत्रको प्रतिलिपि</p> <p>६) चालु आ. व. सम्मको मालपोत र घर जग्गा कर वा एकीकृत सम्पत्ति कर तिरेको रसिद</p>	<p>१) निवेदन सहित तोकिएको कागजातहरू पेश गर्ने</p> <p>२) वडा अध्यक्ष/वडा सदस्य/वडा सचिवले सम्बन्धित कर्मचारीलाई तोक आदेश गर्ने</p> <p>३) निवेदन दर्ता गर्ने</p> <p>४) तोकिएको कर्मचारीले आवश्यकता अनुसार सर्जमिन मुचुल्का तयार गरी सिफारिस तयार गर्ने</p> <p>५) निवेदकले तोकिएको शुल्क बुझाउने</p> <p>६) चलानी गरी निवेदकलाई सिफारिस उपलब्ध गराउने</p> <p>७) कानुनी जटिलता भएको देखिएमा कानुनी राय लिईनेछ ।</p>	वडा अध्यक्ष/वडा सदस्य/वडा सचिव, सम्बन्धित फाँटका कर्मचारी
२	मोही लगत कट्टा सिफारिस	<p>१) मोही लगत कट्टा हुनुपर्ने पूर्ण विवरणको निवेदन</p> <p>२) निवेदकको नागरिकता प्रमाणपत्रको प्रतिलिपि</p> <p>३) जग्गाधनी प्रमाण पुर्जाको प्रमाणित प्रतिलिपि</p> <p>४) जग्गाको प्रमाणित नापी नक्सा</p> <p>५) चालु आ.व. सम्मको मालपोत र घर जग्गा कर वा एकीकृत सम्पत्ति कर तिरेको रसिद</p> <p>६) जग्गाको श्रेस्ता र फिल्ड बुकको प्रमाणित प्रतिलिपि</p>	<p>१) निवेदन सहित तोकिएको कागजातहरू पेश गर्ने ।</p> <p>२) वडा अध्यक्ष/वडा सदस्य/वडा सचिवले सम्बन्धित कर्मचारीलाई तोक आदेश गर्ने</p> <p>३) निवेदन दर्ता गर्ने</p> <p>४) तोकिएको कर्मचारीले आवश्यकता अनुसार सर्जमिन मुचुल्का तयार गरी सिफारिस तयार गन</p> <p>५) निवेदकले तोकिएको शुल्क बुझाउने</p> <p>६) चलानी गरी निवेदकलाई सिफारिस उपलब्ध गराउन</p>	वडा अध्यक्ष/वडा सदस्य/वडा सचिव, सम्बन्धित फाँटका कर्मचारी
३	घर कायम सिफारिस	<p>१) घर कायम सिफारिस पाउः भन्ने सम्बन्धी निवेदन</p> <p>२) नागरिकता प्रमाणपत्रको प्रतिलिपि</p> <p>३) सम्बन्धित जग्गाको जग्गाधनी प्रमाण पुर्जाको प्रतिलिपि ।</p> <p>४) स्थलगत प्रतिवेदन</p> <p>५) चालु आ.व. सम्मको मालपोत र घर जग्गा कर वा एकीकृत सम्पत्ति कर तिरेको रसिद</p>	<p>१) निवेदन सहित तोकिएको कागजातहरू पेश गर्ने</p> <p>२) वडा अध्यक्ष/वडा सदस्य/वडा सचिवले सम्बन्धित कर्मचारीलाई तोक आदेश गर्ने</p> <p>३) प्राविधिक कर्मचारीबाट निरीक्षण गरी प्रतिवेदन दिने</p> <p>४) तोकिएको कर्मचारीले आवश्यकता अनुसार सर्जमिन मुचुल्का तयार गरी सिफारिस तयार गर्ने</p> <p>५) निवेदकले तोकिएको शुल्क बुझाउने</p>	वडा अध्यक्ष/वडा सदस्य/वडा सचिव, सम्बन्धित फाँटका कर्मचारी

			६) चलानी गरी निवेदकलाई सिफारिस उपलब्ध गराउने	
४	छात्रवृत्ति सिफारिस	१) निवेदन पत्र र नागरिकता प्रमाणपत्रको प्रतिलिपि २) घर भएमा चालु आ.व. सम्मको मालपोत र घरजग्गा कर वा एकीकृत सम्पत्ति कर तिरेको रसिद, व्यवसाय भएमा व्यवसाय कर तिरेको रसिद ३) शैक्षिक योग्यताको प्रमाणपत्रको प्रतिलिपि	१) निवेदन सहित तोकिएको कागजातहरू पेश गर्ने २) वडा अध्यक्ष/वडा सदस्य/वडा सचिवले सम्बन्धित कर्मचारीलाई तोक आदेश गर्ने ३) निवेदन दर्ता गर्ने ४) तोकिएको कर्मचारीले आवश्यकता अनुसार सर्जमिन मुचुल्का तयार गरी सिफारिस तयार गर्ने ५) निवेदकले तोकिएको शुल्क बुझाउने ६) चलानी गरी निवेदकलाई सिफारिस उपलब्ध गराउने	वडा अध्यक्ष/वडा सदस्य/वडा सचिव, सम्बन्धित फाँटका कर्मचारी
५	विपन्न विद्यार्थी छात्रवृत्ति सिफारिस	१) निवेदन पत्र र नागरिकता प्रमाणपत्रको प्रतिलिपि २) शैक्षिक योग्यताको प्रमाणपत्रको प्रतिलिपि	१) निवेदन सहित तोकिएको कागजातहरू पेश गर्ने २) वडा अध्यक्ष/वडा सदस्य/वडा सचिवले सम्बन्धित कर्मचारीलाई तोक आदेश गर्ने ३) निवेदन दर्ता गर्ने ४) तोकिएको कर्मचारीले आवश्यकता अनुसार सर्जमिन मुचुल्का तयार गरी सिफारिस तयार गर्ने ५) चलानी गरी निवेदकलाई सिफारिस उपलब्ध	वडा अध्यक्ष/वडा सदस्य/वडा सचिव, सम्बन्धित फाँटका कर्मचारी
६	अपाङ्ग सिफारिस	१) निवेदन पत्र र नागरिकता प्रमाणपत्र/जन्मदर्ताको प्रतिलिपि २) कुन प्रकारको शारीरिक अपाङ्गता हो सो सम्बन्धी मान्यता प्राप्त चिकित्सक तथा स्थानीय स्वास्थ्य संस्थाको स्वास्थ्य कर्मी को सिफारिस ३) व्यक्ति स्वयं उपस्थित हुनुपर्ने वा सम्बन्धित कर्मचारीको प्रतिवेदन	१) निवेदन सहित तोकिएको कागजातहरू पेश गर्ने २) वडा अध्यक्ष/वडा सदस्य/वडा सचिवले सम्बन्धित कर्मचारीलाई तोक आदेश गर्ने ३) निवेदन दर्ता गर्ने ४) तोकिएको कर्मचारीले आवश्यकता अनुसार प्रतिवेदन तयार गरी सिफारिस तयार गर्ने ५) चलानी गरी निवेदकलाई सिफारिस उपलब्ध गराउने	वडा अध्यक्ष/वडा सदस्य/वडा सचिव, सम्बन्धित फाँटका कर्मचारी
७	अस्थायी बसोबास सिफारिस	१) निवेदन पत्र र नागरिकता प्रमाण पत्रको प्रतिलिपि र बसोबास गर्ने घर नम्बर, टोल, माग वा बाटोको नाम	१) निवेदन सहित तोकिएको कागजातहरू पेश गर्ने	वडा अध्यक्ष/वडा

		<p>२) वहालमा बसेको भए घरधनीको सनाखत मुचुल्का र निजको नागरिकता प्रमाण पत्रको प्रतिलिपि</p> <p>३) कर्मचारीको हकमा हाल कार्यरत रहेको कार्यालयको पत्र</p> <p>४) घरबहाल कर तिरेका रसिद</p> <p>५) घरबहालको सम्भौता पत्र</p>	<p>२) वडा अध्यक्ष/वडा सदस्य/वडा सचिवले सम्बन्धित कर्मचारीलाई तोक आदेश गर्ने</p> <p>३) निवेदन दर्ता गर्ने</p> <p>४) तोकिएको कर्मचारीले आवश्यकता अनुसार सर्जमिन मुचुल्का तयार गरी सिफारिस तयार गर्ने</p> <p>५) निवेदकले तोकिएको शुल्क बुझाउने</p> <p>६) चलानी गरी निवेदकलाई सिफारिस उपलब्ध गराउने</p>	<p>सदस्य/वडा सचिव, सम्बन्धित फाँटका कर्मचारी</p>
८	स्थायी बसोबास सिफारिस	<p>१) निवेदन पत्र र नागरिकता प्रमाण पत्रको प्रतिलिपि</p> <p>२) बसाई सराईको हकमा बसाई सराई दर्ता प्रमाणपत्रको प्रतिलिपि</p> <p>३) चालु आ. व. सम्मको मालपोत र घर जग्गा कर वाएकीकृत सम्पत्ति कर तिरेको रसिद</p> <p>४) जग्गाधनी प्रमाणपुर्जाको प्रतिलिपि ।</p>	<p>१) निवेदन सहित तोकिएको कागजातहरू पेशगर्ने</p> <p>२) वडा अध्यक्ष/वडा सदस्य/वडा सचिवले सम्बन्धित कर्मचारीलाई तोक आदेश गर्ने</p> <p>३) निवेदन दर्ता गर्ने</p> <p>४) तोकिएको कर्मचारीले आवश्यकता अनुसार सर्जमिन मुचुल्का तयार गरी सिफारिस तयार गर्ने</p> <p>५) निवेदकले तोकिएको शुल्क बुझाउने</p> <p>६) चलानी गरी निवेदकलाई सिफारिस उपलब्ध गराउने</p>	<p>वडा अध्यक्ष/वडा सदस्य/वडा सचिव, सम्बन्धित फाँटका कर्मचारी</p>
९	नागरिकता प्रमाणपत्र र नागरिकता प्रमाणपत्र प्रतिलिपि सिफारिस	<p>१) निवेदन पत्र र आमा/बुबाको को नागरिकता प्रमाणपत्रको प्रतिलिपि</p> <p>२) जन्म दर्ता प्रमाण पत्रको प्रतिलिपि</p> <p>३) विवाहित महिलाको हकमा पति, आमा र बुबाको नागरिकता प्रमाण पत्रको प्रतिलिपि</p> <p>४) चारित्रीक प्रमाणपत्रको प्रतिलिपि ( बिद्यार्थीको हकमा)</p> <p>५) विवाह दर्ता प्रमाणपत्रको प्रतिलिपि ( बिबाहितको हकमा)</p> <p>६) बसाईसरी आएको हकमा बसाई सराईको प्रमाणपत्रको प्रतिलिपि</p> <p>७) दुवै कान देखिने पासपोर्ट साईजको फोटो २ प्रति</p> <p>८) कर्मचारी परिवारको हकमा सम्बन्धित कार्यालयको सिफारिस</p>	<p>१) निवेदन सहित तोकिएको कागजातहरू पेशगर्ने</p> <p>२) वडा अध्यक्ष/वडा सदस्य/वडा सचिवले सम्बन्धित कर्मचारीलाई तोक आदेश गर्ने</p> <p>३) निवेदन दर्ता गर्ने</p> <p>४) तोकिएको कर्मचारीले आवश्यकता अनुसार सर्जमिन मुचुल्का तयार गरी सिफारिस तयार गर्ने</p> <p>५) निवेदकले तोकिएको शुल्क बुझाउने</p> <p>६) चलानी गरी निवेदकलाई सिफारिस उपलब्ध गराउने</p> <p>७) तोकिएको ढाँचामा नागरिकता सिफारिसको अभिलेख राख्ने ।</p>	<p>वडा अध्यक्ष/वडा सदस्य/वडा सचिव, सम्बन्धित फाँटका कर्मचारी</p>

		१) प्रतिलिपि नागरिकताको हकमा पुरानो नागरिकताको प्रतिलिपि		
१०	अंगिकृत नागरिकता सिफारिस	१) निवेदन पत्र र अंगिकृत नागरिकता प्राप्त गर्न खोजेको स्पष्ट आधार २) साविक मुलुकको नागरिकता परित्याग गरेको वा परित्याग गर्न कारवाही चलाएको पुष्टि गर्ने कागजात ३) नेपालमा १५ वर्ष देखि कुनै व्यवसाय वा काम गरी वसेको प्रमाणपत्रको प्रतिलिपि ४) बैबाहिक अंगिकृत नागरिकताका लागि विवाह दर्ता प्रमाणपत्रको प्रतिलिपि र सम्बन्धित देशको आधिकारिक प्रमाणपत्र ५) नेपाली भाषा लेख्न र वोल्न जान्ने प्रमाण कागजातहरू ६) पासपोर्ट साईजको फोटो ३ प्रति ७) सर्जमिन मुचुल्का	१) निवेदन सहित तोकिएको कागजातहरू पेश गर्ने २) वडा अध्यक्ष/वडा सदस्य/वडा सचिवले सम्बन्धित कर्मचारीलाई तोक आदेश गर्ने ३) निवेदन दर्ता गर्ने ४) तोकिएको कर्मचारीले आवश्यकता अनुसार सर्जमिन मुचुल्का तयार गरी सिफारिस तयार गर्ने, काननी राय आवश्यक भएमा राय सोध्ने ५) निवेदकले तोकिएको शुल्क बुझाउने ६) चलानी गरी निवेदकलाई सिफारिस उपलब्ध गराउने ७) अनुसूची ८ को ढाँचामा नागरिकता सिफारिसको अभिलेख राख्ने ।	वडा अध्यक्ष/वडा सदस्य/वडा सचिव, सम्बन्धित फाँटका कर्मचारी
११	आर्थिक अवस्था बलियो वा सम्पन्नता प्रमाणित	१) निवेदन पत्र र नागरिकता प्रमाणपत्रको प्रतिलिपि २) जग्गाधनी प्रमाण पुर्जा ३) आयश्रोत भए आयश्रोत खुल्ने कागजात ४) अन्य आवश्यक कागजात ५) चालु आ. व. सम्मको मालपोत र घर जग्गा कर वा एकीकृत सम्पत्ति कर र बहाल कर तिरेको रसिद वा कर निर्धारण स्वीकृत भएको कागजात ६) सर्जमिन मुचुल्का	१) निवेदन सहित तोकिएको कागजातहरू पेश गर्ने २) वडा अध्यक्ष/वडा सदस्य/वडा सचिवले सम्बन्धित कर्मचारीलाई तोक आदेश गर्ने ३) निवेदन दर्ता गर्ने ४) तोकिएको कर्मचारीले आवश्यकता अनुसार सर्जमिन मुचुल्का तयार गरी सिफारिस तयार गर्ने ५) निवेदकले तोकिएको शुल्क बुझाउने ६) चलानी गरी निवेदकलाई सिफारिस उपलब्ध गराउने	वडा अध्यक्ष/वडा सदस्य/वडा सचिव, सम्बन्धित फाँटका कर्मचारी
१२	आर्थिक अवस्था कमजोर वा विपन्नता प्रमाणित	१) निवेदन पत्र र नागरिकता प्रमाणपत्रको प्रतिलिपि २) आर्थिक अवस्था कमजोर भएको पुष्टि हुने कागजात ।	१) निवेदन सहित तोकिएको कागजातहरू पेश गर्ने २) वडा अध्यक्ष/वडा सदस्य/वडा सचिवले सम्बन्धित कर्मचारीलाई तोक आदेश गर्ने ३) निवेदन दर्ता गर्ने ४) तोकिएको कर्मचारीले आवश्यकता अनुसार सर्जमिन	वडा अध्यक्ष/वडा सदस्य/वडा सचिव, सम्बन्धित फाँटका कर्मचारी

			<p>मुचुल्का तयार गरी सिफारिस तयार गर्ने</p> <p>५) निवेदकले तोकिएको शुल्क बुझाउने</p> <p>६) चलानी गरी निवेदकलाई सिफारिस उपलब्ध गराउने</p>	
१३	विद्युत जडान सिफारिस	<p>१) नागरिकता प्रमाणपत्रको प्रतिलिपि र निवेदन पत्र</p> <p>२) जग्गाधनी प्रमाणपत्रको प्रमाणित प्रतिलिपी</p> <p>३) हक भोगको श्रोत खुल्ने कागजात</p> <p>४) नक्सा पास वा नामसारी नक्सा भएको प्रमाणको प्रतिलिपि</p> <p>५) अन्य आवश्यक कागजातहरू</p> <p>६) चालु आ. व. सम्मको मालपोत र घर जग्गा कर वा एकीकृत सम्पत्ति कर तिरेको रसिद वा कर निर्धारण स्वीकृत भएको कागजात</p>	<p>१) निवेदन सहित तोकिएको कागजातहरू पेश गर्ने</p> <p>२) वडा अध्यक्ष/वडा सदस्य/वडा सचिवले सम्बन्धित कर्मचारीलाई तोक आदेश गर्ने</p> <p>३) निवेदन दर्ता गर्ने</p> <p>४) तोकिएको कर्मचारीले आवश्यकता अनुसार सर्जमिन मुचुल्का तयार गरी सिफारिस तयार गर्ने</p> <p>५) निवेदकले तोकिएको शुल्क बुझाउने</p> <p>६) चलानी गरी निवेदकलाई सिफारिस उपलब्ध गराउने ।</p>	<p>वडा अध्यक्ष/वडा सदस्य/वडा सचिव, सम्बन्धित फाँटका कर्मचारी</p>
१४	धारा जडान सिफारिस	<p>१) नागरिकता प्रमाणपत्रको प्रतिलिपि र निवेदन पत्र</p> <p>२) नक्सा पास वा नामसारी नक्सा भएको प्रमाणको प्रतिलिपि</p> <p>३) जग्गा धनी प्रमाण पूर्जाको प्रतिलिपि</p> <p>४) चालु आ. व. सम्मको मालपोत र घर जग्गा कर वा एकीकृत सम्पत्ति कर तिरेको रसिद वा कर निर्धारण स्वीकृत भएको कागजात</p>	<p>१) निवेदन सहित तोकिएको कागजातहरू पेश गर्ने</p> <p>२) वडा अध्यक्ष/वडा सदस्य/वडा सचिवले सम्बन्धित कर्मचारीलाई तोक आदेश गर्ने</p> <p>३) निवेदन दर्ता गर्ने</p> <p>४) तोकिएको कर्मचारीले आवश्यकता अनुसार सर्जमिन मुचुल्का तयार गरी सिफारिस तयार गर्ने</p> <p>५) निवेदकले तोकिएको शुल्क बुझाउने</p> <p>६) चलानी गरी निवेदकलाई सिफारिस उपलब्ध गराउने</p>	<p>वडा अध्यक्ष/वडा सदस्य/वडा सचिव, सम्बन्धित फाँटका कर्मचारी</p>
१५	जिवित रहेको सिफारिस	<p>१) नागरिकता प्रमाणपत्रको प्रतिलिपि र निवेदन पत्र</p> <p>२) स्वयं व्यक्ति उपस्थित हुनु पर्ने</p> <p>३) दुई प्रति पासपोर्ट साइजको फोटो</p>	<p>१) निवेदन सहित तोकिएको कागजातहरू पेश गर्ने</p> <p>२) वडा अध्यक्ष/वडा सदस्य/वडा सचिवले सम्बन्धित कर्मचारीलाई तोक आदेश गर्ने</p> <p>३) निवेदन दर्ता गर्ने</p> <p>४) तोकिएको कर्मचारीले आवश्यकता अनुसार सर्जमिन मुचुल्का तयार गरी सिफारिस तयार गर्ने</p>	<p>वडा अध्यक्ष/वडा सदस्य/वडा सचिव, सम्बन्धित फाँटका कर्मचारी</p>

			<p>५) निवेदकले तोकिएको शुल्क बुझाउने</p> <p>६) चलानी गरी निवेदकलाई सिफारिस उपलब्ध गराउने</p>	
१६	<p>दुवै नाम गरेको ब्यक्ति एकै हो भन्ने सिफारिस/फरक जन्म मिति संशोधन सिफारिस</p>	<p>१) नागरिकता प्रमाणपत्रको प्रतिलिपि र निवेदन पत्र</p> <p>२) नाम फरक परेको पुष्टि गर्ने प्रमाणित कागजतहरू</p> <p>३) सम्बन्धित व्यक्ति वा हकवाला उपस्थित भई सनाखत गर्नु पर्ने</p> <p>४) आवश्यकता अनुसार स्थानीय प्रहरी सर्जमिन मुचुल्काको प्रतिवेदन माग गर्न सक्ने</p>	<p>१) निवेदन सहित तोकिएको कागजातहरू पेशगर्ने</p> <p>२) वडा अध्यक्ष/वडा सदस्य/वडा सचिवले सम्बन्धित कर्मचारीलाई तोक आदेश गर्ने</p> <p>३) निवेदन दर्ता गर्ने</p> <p>४) तोकिएको कर्मचारीले आवश्यकता अनुसार सर्जमिन मुचुल्का तयार गरी सिफारिस तयार गर्ने</p> <p>५) निवेदकले तोकिएको शुल्क बुझाउने</p> <p>६) चलानी गरी निवेदकलाई सिफारिस उपलब्ध गराउने</p>	<p>वडा अध्यक्ष/वडा सदस्य/वडा सचिव, सम्बन्धित फाँटका कर्मचारी</p>
१७	<p>जग्गा मूल्याङ्कन सिफारिस/प्रमाणित</p>	<p>१) नागरिकता प्रमाणपत्रको प्रतिलिपि र निवेदन पत्र</p> <p>२) जग्गाधनी प्रमाण पुर्जाको प्रतिलिपि</p> <p>३) जग्गाको आसपासको चलन चल्तीको मुल्य प्रक्षेपण</p> <p>४) हालसालै आसपासको खरिद बिक्री भएको भए सोप्रमाण वा सर्जमिन मुचुल्का</p> <p>६) चालु आ. व. सम्मको मालपोत र घर जग्गा कर वा एकीकृत सम्पत्ति कर तिरेको रसिद वा कर निर्धारण स्वीकृत भएको कागजात</p>	<p>१) निवेदन सहित तोकिएको कागजातहरू पेशगर्ने</p> <p>२) वडा अध्यक्ष/वडा सदस्य/वडा सचिवले प्राविधिक कर्मचारीलाई तोक आदेश गर्ने</p> <p>३) निवेदन दर्ता गर्ने</p> <p>४) तोकिएको प्राविधिक कर्मचारीले आवश्यकता अनुसार सर्जमिन मुचुल्का तयार गरी मूल्याङ्कन तयार गर्ने</p> <p>५) निवेदकले तोकिएको शुल्क बुझाउने</p> <p>६) चलानी गरी निवेदकलाई सिफारिस उपलब्ध गराउने</p>	<p>वडा अध्यक्ष/वडा सदस्य/वडा सचिव, सम्बन्धित फाँटका कर्मचारी</p>
१८	<p>व्यवसाय बन्द सिफारिस</p>	<p>१) आफ्नो व्यवसायको विस्तृत व्यहोरा सहितको निवेदन पत्र</p> <p>२) नागरिकता प्रमाणपत्रको प्रतिलिपि</p> <p>३) चालु आ.व. सम्मको व्यवसाय नवीकरण गरेको प्रमाणपत्रको सक्कल</p> <p>४) घरबहाल सम्भ्रौता पत्रको प्रतिलिपि</p> <p>५) स्थलगत प्रतिवेदन</p> <p>६) विदेशीको हकमा परिचय खुल्ने कागजात वा सम्बन्धित दुतावासको पत्र</p> <p>७) आफ्नै घर भएमा चालु आ.व. सम्मको मालपोत र घर जग्गा कर वा</p>	<p>१) निवेदन सहित तोकिएको कागजातहरू पेश गर्ने</p> <p>२) वडा अध्यक्ष/वडा सदस्य/वडा सचिवले सम्बन्धित कर्मचारीलाई तोक आदेश गर्ने</p> <p>३) निवेदन दर्ता गर्ने</p> <p>४) तोकिएको कर्मचारीले आवश्यकता अनुसार सर्जमिन मुचुल्का तयार गरी सिफारिस तयार गर्ने</p> <p>५) निवेदकले तोकिएको शुल्क बुझाउने</p>	<p>सदस्य/वडा सचिव, सम्बन्धित फाँटका कर्मचारी</p>

		एकीकृत सम्पत्ति कर तिरेको रसिद वा कर निर्धारण स्वीकृत भएको कागजात	६) चलानी गरी निवेदकलाई सिफारिस उपलब्ध गराउने	
१९	व्यवसाय सञ्चालन नभएको सिफारिस	१) व्यवसाय सञ्चालन नभएको कारण सहितको निवेदनपत्र २) नागरिकता प्रमाणपत्रको प्रतिलिपि ३) स्थानीय तहको नाममा व्यवसाय दर्ता गरेको प्रमाणपत्र ४) आफ्नै घर भएमा चालु आ.व. सम्मको मालपोत र घरजग्गा कर तिरेको रसिद वा कर निर्धारण स्वीकृत भएको कागजात ५) स्थलगत प्रतिवेदन ६) घरबहाल सम्भौता पत्रको प्रतिलिपि ७) सर्जमिनको मुचुल्का आवश्यक परेमा सो समेत	१) निवेदन सहित तोकिएको कागजातहरू पेश गर्ने २) वडा अध्यक्ष/वडा सदस्य/वडा सचिवले सम्बन्धित कर्मचारीलाई तोक आदेश गर्ने ३) निवेदन दर्ता गर्ने ४) तोकिएको कर्मचारीले आवश्यकता अनुसार सर्जमिन मुचुल्का तयार गरी सिफारिस तयार गर्ने ५) निवेदकले तोकिएको शुल्क बुझाउने ६) चलानी गरी निवेदकलाई सिफारिस उपलब्ध गराउने	वडा अध्यक्ष/वडा सदस्य/वडा सचिव, सम्बन्धित फाँटका कर्मचारी
२०	ब्यापार व्यवसाय नभएको सिफारिस	१) कारण सहितको निवेदन पत्र २) नागरिकता प्रमाणपत्रको प्रतिलिपि ३) स्थानीय तहको नाममा व्यवसाय दर्ता गरेको प्रमाणपत्र ४) चालु आ. व. सम्मको मालपोत र घर जग्गा कर वा एकीकृत सम्पत्ति कर तिरेको रसिद वा कर निर्धारण स्वीकृत भएको कागजात ५) सर्जमिनको मुचुल्का आवश्यक परेमा सो समेत	१) निवेदन सहित तोकिएको कागजातहरू पेश गर्ने २) वडा अध्यक्ष/वडा सदस्य/वडा सचिवले सम्बन्धित कर्मचारीलाई तोक आदेश गर्ने ३) निवेदन दर्ता गर्ने ४) तोकिएको कर्मचारीले आवश्यकता अनुसार स्थलगत सर्जमिन मुचुल्का तयार गरी सिफारिस तयार गर्ने ५) निवेदकले तोकिएको शुल्क बुझाउने ६) चलानी गरी निवेदकलाई सिफारिस उपलब्ध गराउन	वडा अध्यक्ष/वडा सदस्य/वडा सचिव, सम्बन्धित फाँटका कर्मचारी
२१	कोर्ट फि मिनाहा सिफारिस	१) नागरिकता प्रमाणपत्रको प्रतिलिपि र निवेदन पत्र २) आफ्नै घर भएमा चालु आ. व. सम्मको मालपोत र घर जग्गा कर वा एकीकृत सम्पत्ति कर तिरेको रसिद ३) अदालतमा मुद्दा परेका प्रमाण कागजातहरू ४) कोर्ट फी मिनाहा हुनु पर्ने स्पष्ट कारण लिखित रूपमा दिनु पर्ने ५) स्थानीय सर्जमिन मुचुल्का	१) निवेदन सहित तोकिएको कागजातहरू पेश गर्ने २) वडा अध्यक्ष/वडा सदस्य/वडा सचिवले सम्बन्धित कर्मचारीलाई तोक आदेश गर्ने ३) निवेदन दर्ता गर्ने ४) तोकिएको कर्मचारीले आवश्यकता अनुसार सर्जमिन मुचुल्का तयार गरी सिफारिस तयार गर्ने ५) निवेदकले तोकिएको शुल्क बुझाउने ६) चलानी गरी निवेदकलाई सिफारिस उपलब्ध गराउने	वडा अध्यक्ष/वडा सदस्य/वडा सचिव, सम्बन्धित फाँटका कर्मचारी

२२	नाबालक परिचयपत्र सिफारिस	१) बाबु आमाको नागरिकता प्रमाणपत्रको प्रतिलिपि र निवेदन पत्र २) जन्म दर्ताको प्रमाणपत्रको प्रमाणित प्रतिलिपि ३) चालु आ.व. सम्मको मालपोत र घर जग्गा कर वाएकीकृत सम्पत्ति कर तिरेको रसिद ४) नाबालक खुल्ने थप कुनै प्रमाण कागजात भए सो समेत पेश गर्ने ५) नाबालक अनिवार्य उपस्थित हुनु पर्ने । ६) दुवै कान देखिने पासपोर्ट साइजको फोटो	१) निवेदन सहित तोकिएको कागजातहरू पेशगर्ने २) वडा अध्यक्ष/वडा सदस्य/वडा सचिवले सम्बन्धित कर्मचारीलाई तोक आदेश गर्ने ३) निवेदन दर्ता गर्ने ४) निवेदकले तोकिएको शुल्क बुझाउने ५) चलानी गरी निवेदकलाई सिफारिस उपलब्ध गराउने	वडा अध्यक्ष/वडा सदस्य/वडा सचिव, सम्बन्धित फाँटका कर्मचारी
२३	चौपाय सम्बन्धी सिफारिस	१) कारण सहितको निवेदन २) चौपाया लाने ठाउँको स्वीकृत पत्र ३) लिने दिने दुवैले सनाखत गर्नु पर्ने ४) चौपाय पालन गर्नेका हकमा स्थान र छरछिमेक तथा वातावरणमा प्रतिकुल प्रभाव नपर्ने व्यहोरा खुलेको मुचुल्का ५) तोकिएको कर्मचारीले आवश्यकता अनुसार स्थलगत सर्जमिन मुचुल्का तयार गरी सिफारिस तयार गर्ने ६) निवेदकले तोकिएको शुल्क बुझाउने ७) चलानी गरी निवेदकलाई सिफारिस उपलब्ध गराउने	१) निवेदन सहित तोकिएको कागजातहरू पेशगर्ने २) वडा अध्यक्ष/वडा सदस्य/वडा सचिवले सम्बन्धित कर्मचारीलाई तोक आदेश गर्ने ३) निवेदन दर्ता गर्ने ।	वडा अध्यक्ष/वडा सदस्य/वडा सचिव, सम्बन्धित फाँटका कर्मचारी
२४	व्यवसाय दर्ता सिफारिस, नबिकरण सिफारिस	१) निवेदन पत्र २) व्यवसाय दर्ता गरेको प्रमाणपत्रको प्रतिलिपि ३) आफ्नै घर भए चालु आ. व. सम्मको मालपोत र घर जग्गा कर वा एकीकृत सम्पत्ति कर तिरेको रसिद वा कर निर्धारण स्वीकृत भएको कागजात ४) बहालमा भए सम्भौता पत्रको प्रतिलिपि ५) दुई प्रति पासपोर्ट साइजको फोटो	१) निवेदन सहित तोकिएको कागजातहरू पेशगर्ने २) वडा अध्यक्ष/वडा सदस्य/वडा सचिवले सम्बन्धित कर्मचारीलाई तोक आदेश गर्ने ३) निवेदन दर्ता गर्ने ४) निवेदकले तोकिएको शुल्क बुझाउने ५) चलानी गरी निवेदकलाई सिफारिस उपलब्ध गराउने	वडा अध्यक्ष/वडा सदस्य/वडा सचिव, सम्बन्धित फाँटका कर्मचारी
२५	उद्योग ठाउँसारी सिफारिस	१) उद्योग ठाउँसारीका लागि निवेदन २) उद्योग दर्ता प्रमाण पत्रको प्रतिलिपि ३) स्थानीय तहको नामको नबिकरण सहितको व्यवसायदर्ता प्रमाण पत्र	१) निवेदन सहित तोकिएको कागजातहरू पेशगर्ने २) वडा अध्यक्ष/वडा सदस्य/वडा सचिवले सम्बन्धित कर्मचारीलाई तोक आदेश गर्ने ३) निवेदन दर्ता गर्ने	वडा अध्यक्ष/वडा सदस्य/वडा सचिव, सम्बन्धित फाँटका

		<p>४) आफ्नै घर भए चालु आ. व. सम्मको मालपोत र घर जग्गा कर वा एकीकृत सम्पत्ति कर तिरेको रसिद</p> <p>५) बहालमा भए सम्भ्रौता पत्रको प्रतिलिपि र बहालकर तिरेको रसिद/नतिरेको भए तिर्नु बुझाउनु पर्ने ।</p>	<p>४) तोकिएको कर्मचारीले आवश्यकता अनुसार सर्जमिन मुचुल्का तयार गरी सिफारिस तयार गर्ने</p> <p>५) निवेदकले तोकिएको शुल्क बुझाउने</p> <p>६) चलानी गरी निवेदकलाई सिफारिस उपलब्ध गराउने</p>	कर्मचारी
२६	विद्यालय ठाउँसारी सिफारिस	<p>१) विद्यालय ठाउँसारीका लागि निवेदन</p> <p>२) विद्यालय दर्ता प्रमाण पत्रको प्रतिलिपि</p> <p>३) स्थानीय तहको नामको नबिकरण सहितको व्यवसाय दर्ता प्रमाण पत्र</p> <p>४) (सरकारी एवं सामुदायिक विद्यालय बाहेक अन्यमा) चालु आ. व. सम्मको सरी जाने ठाउँ र हालको ठाउँदुवैको मालपोत र घर जग्गा कर वा एकीकृत सम्पत्ति कर तिरेको रसिद</p> <p>५) बहालमा भए सम्भ्रौता पत्रको प्रतिलिपि र बहालकर तिरेको रसिद/नतिरेको भए तिर्नु बुझाउनु पर्ने</p> <p>६) स्थायी लेखा नम्बर प्रमाण पत्रको प्रतिलिपि</p> <p>७) स्थलगत निरीक्षण प्रतिवेदन ।</p> <p>८) सरी जाने ठाउँको वडा कार्यालयको अनुमति पत्र</p>	<p>१) निवेदन सहित तोकिएको कागजातहरू पेश गर्ने</p> <p>२) वडा अध्यक्ष/वडा सदस्य/वडा सचिवले सम्बन्धित कर्मचारीलाई तोक आदेश गर्ने</p> <p>३) निवेदन दर्ता गर्ने</p> <p>४) तोकिएको कर्मचारीले आवश्यकता अनुसार स्थलगत सर्जमिन मुचुल्का तयार गरी सिफारिस तयार गर्ने</p> <p>५) निवेदकले तोकिएको शुल्क बुझाउने</p> <p>६) चलानी गरी निवेदकलाई सिफारिस उपलब्ध गराउने</p>	वडा अध्यक्ष/वडा सदस्य/वडा सचिव, सम्बन्धित फाँटका कर्मचारी
२७	आन्तरिक बसाई सराई सिफारिस	<p>१) नागरिकता प्रमाणपत्रको प्रतिलिपि र निवेदन पत्र</p> <p>२) सरी जाने व्यक्तिहरू नागरिकताको प्रमाणपत्रको प्रमाणित प्रतिलिपि र नागरिकता प्रमाणपत्र नभएको हकमा विवाह दर्ता वा जन्म दर्ता वा उमेर खुलेको निस्साको प्रमाणित प्रतिलिपि</p> <p>३) जग्गा धनी प्रमाण पुर्जाको प्रतिलिपि /घर वा जग्गा नभएकाको हकमा व्यवसाय वा बसाई खुल्ने प्रमाण कागजात</p> <p>४) घर जग्गा भएकाको हकमा घर भए चालु आ. व.सम्मको मालपोत र घर जग्गा कर वा एकीकृत सम्पत्ति कर तिरेको रसिद वा कर निर्धारण स्वीकृत भएको कागजात</p>	<p>१) निवेदन सहित तोकिएको कागजातहरू पेश गर्ने</p> <p>२) वडा अध्यक्ष/वडा सदस्य/वडा सचिवले सम्बन्धित कर्मचारीलाई तोक आदेश गर्ने</p> <p>३) निवेदन दर्ता गर्ने</p> <p>४) तोकिएको कर्मचारीले आवश्यकता अनुसार सर्जमिन मुचुल्का तयार गरी सिफारिस तयार गर्ने</p> <p>५) निवेदकले तोकिएको शुल्क बुझाउने</p> <p>६) चलानी गरी निवेदकलाई सिफारिस उपलब्ध गराउने</p>	वडा अध्यक्ष/वडा सदस्य/वडा सचिव, सम्बन्धित फाँटका कर्मचारी

		५) घर जग्गा नभएकाको हकमा सम्बन्धित घर धनीसँग गरेको घर बहालको सम्झौता		
२८	विद्यालय सञ्चालन स्वीकृत/ कक्षा बृद्धि सिफारिस	१) विद्यालय कक्षा बृद्धिका लागि निवेदन २) विद्यालय दर्ता प्रमाण पत्रको प्रतिलिपि ३) स्थानीय तहको नाममा चालु आ. व.को नविकरण सहितको व्यवसाय दर्ता प्रमाण पत्र ४) सरकारी बाहेकका विद्यालयका हकमा चालु आ. व.सम्मको मालपोत र घर जग्गा कर वा एकीकृत सम्पत्ति कर तिरेको रसिद ५) बहालमा भए सम्झौता पत्रको प्रतिलिपि र बहाल कर तिरेको रसिद ६) निरीक्षण प्रतिवेदन	१) निवेदन सहित तोकिएको कागजातहरू पेश गर्ने २) वडा अध्यक्ष/वडा सदस्य/वडा सचिवले सम्बन्धित कर्मचारीलाई तोक आदेश गर्ने ३) निवेदन दर्ता गर्ने ४) तोकिएको प्राविधिक कर्मचारीले आवश्यकता अनुसार स्थलगत निरीक्षण गरी प्रतिवेदन तयार गर्ने ५) निवेदकले तोकिएको शुल्क बुझाउने ६) चलानी गरी निवेदकलाई सिफारिस उपलब्ध गराउने	वडा अध्यक्ष/वडा सदस्य/वडा सचिव, सम्बन्धित फाँटका कर्मचारी
२९	ब्यक्तिगत विवरण सिफारिस	१) निवेदन पत्र २) नागरिकता प्रमाणपत्रको प्रतिलिपि ३) चालु आ. व. सम्मको मालपोत र घर जग्गा कर वा एकीकृत सम्पत्ति कर तिरेको रसिद ४) विषयसँग सम्बन्धित अन्य प्रमाण कागजातहरू	१) निवेदन सहित तोकिएको कागजातहरू पेश गर्ने २) वडा अध्यक्ष/वडा सदस्य/वडा सचिवले सम्बन्धित कर्मचारीलाई तोक आदेश गर्ने ३) निवेदन दर्ता गर्ने ४) तोकिएको कर्मचारीले आवश्यकता अनुसार सर्जमिन मुचुल्का तयार गरी सिफारिस तयार गर्ने ५) निवेदकले तोकिएको शुल्क बुझाउने ६) चलानी गरी निवेदकलाई सिफारिस उपलब्ध गराउने ।	वडा अध्यक्ष/वडा सदस्य/वडा सचिव, सम्बन्धित फाँटका कर्मचारी
३०	जग्गा दर्ता सिफारिस	१) निवेदन २) नागरिकता प्रमाणपत्रको प्रतिलिपि ३) चालु आ. व. सम्मको मालपोत र घर भए घर जग्गाकर वा एकीकृत सम्पत्ति कर तिरेको रसिद वा कर निर्धारण स्वीकृत भएको कागजात ४) साविक लगत प्रमाणित प्रतिलिपि ५) फिल्डबुक उतार ६) स्थलगत निरीक्षण प्रतिवेदन ७) जग्गाको नापी नक्सा ८) जग्गासँग सम्बन्धित अन्य प्रमाण कागजातहरू	१) निवेदन सहित तोकिएको कागजातहरू पेश गर्ने २) वडा अध्यक्ष/वडा सदस्य/वडा सचिवले सम्बन्धित कर्मचारीलाई तोक आदेश गर्ने ३) निवेदन दर्ता गर्ने ४) तोकिएको कर्मचारीले आवश्यकता अनुसार सर्जमिन मुचुल्का तयार गरी सिफारिस तयार गर्ने ५) निवेदकले तोकिएको शुल्क बुझाउने	वडा अध्यक्ष/वडा सदस्य/वडा सचिव, सम्बन्धित फाँटका कर्मचारी

		९)स्थानीय सर्जमिन मुचुल्का	६) चलानी गरी निवेदकलाई सिफारिस उपलब्ध गराउने	
३१	संरक्षक सिफारिस (ब्यक्तिगत)	१) निवेदन २) संरक्षण दिने र लिने व्यक्तिको नागरिकता र जन्मदर्ताप्र माणपत्रको प्रतिलिपि ३) चालु आ. व. सम्मको मालपोत र घर जग्गा कर वाएकीकृत सम्पत्ति कर तिरेको रसिद ४) आवश्यकता अनुसार स्थलगत सर्जमिन मुचुल्का ५)स्थानीय सर्जमिन मुचुल्का	१) विस्तृत विवरण रहेको निवेदन सहित तोकिएको कागजातहरू पेश गर्ने। २) वडा अध्यक्ष/वडा सदस्य/वडा सचिवले सम्बन्धित कर्मचारीलाई तोक आदेश गर्ने ३) निवेदन दर्ता गर्ने ४) तोकिएको कर्मचारीले आवश्यकता अनुसार सर्जमिन मुचुल्का तयार गरी सिफारिस तयारगर्ने ५) निवेदकले तोकिएको शुल्क बुझाउने ६) चलानी गरी निवेदकलाई सिफारिस उपलब्ध गराउने ।	वडा अध्यक्ष/वडा सदस्य/वडा सचिव, सम्बन्धित फाँटका कर्मचारी
३२	संरक्षक सिफारिस (संस्थागत)	१) निवेदन २) संस्थाको नवीकरण सहितको प्रमाणपत्रको प्रतिलिपि एवं विधानको प्रतिलिपि वा नियमावलीको प्रतिलिपि ३) चालु आ. व. सम्मको मालपोत र घर जग्गा कर वा एकीकृत सम्पत्ति कर तिरेको रसिद, ४) बहालमा भए सम्भौता पत्र प्रतिलिपि र बहाल कर तिरेको रसिद/नतिरेको भए तिर्नु बुझाउनु पर्ने ४) आवश्यकता अनुसार सर्जमिन मुचुल्का	१) निवेदन सहित तोकिएको कागजातहरू पेशगर्ने २) वडा अध्यक्ष/वडा सदस्य/वडा सचिवले सम्बन्धित कर्मचारीलाई तोक आदेश गर्ने ३) निवेदन दर्ता गर्ने ४) तोकिएको कर्मचारीले आवश्यकता अनुसार सर्जमिन मुचुल्का तयार गरी सिफारिस तयार गर्ने ५) निवेदकले तोकिएको शुल्क बुझाउने ६) चलानी गरी निवेदकलाई सिफारिस उपलब्ध गराउने ।	वडा अध्यक्ष/वडा सदस्य/वडा सचिव, सम्बन्धित फाँटका कर्मचारी
३३	नेपाल सरकारको नाममा बाटो कायम सिफारिस	१) निवेदन २) जग्गाधनी प्रमाणत्रको प्रतिलिपि ३) नापी नक्सा ४) चालु आ.व. सम्मको मालपोत र घर भए घर जग्गाकर वा एकीकृत सम्पत्ति कर तिरेको रसिद । ५) जग्गाधनीको स्वीकृतिको सनाखत गर्नुपर्ने ६)जग्गा धनीले सनाखत गरेको कागजात	१) निवेदन सहित तोकिएको कागजातहरू पेशगर्ने २) वडा अध्यक्ष/वडा सदस्य/वडा सचिवले सम्बन्धित कर्मचारीलाई तोक आदेश गर्ने ३) निवेदन दर्ता गर्ने ४) तोकिएको कर्मचारीले स्थलगत सर्जमिन मुचुल्का तयार गरी सिफारिस तयार गर्ने ५) निवेदकले तोकिएको शुल्क बुझाउने ६) चलानी गरी निवेदकलाई सिफारिस उपलब्ध गराउने	वडा अध्यक्ष/वडा सदस्य/वडा सचिव, सम्बन्धित फाँटका कर्मचारी

३४	जिवित सँगको नाता प्रमाणित	<p>१) निवेदन तथा नागरिकता प्रमाणपत्रको प्रतिलिपि</p> <p>२) नाता खुल्ने प्रमाणपत्रको प्रतिलिपि</p> <p>३) सर्जमिन गरी बुझ्नु पर्ने भएमा साक्षी बस्ने ७ जनाको नागरिकता प्रमाणपत्रको प्रतिलिपि</p> <p>४) चालु आ. व. सम्मको मालपोत र घर जग्गा कर वा एकीकृत सम्पत्ति कर तिरेको रसिद</p> <p>५) नाता प्रमाणित गर्ने व्यक्तिहरूको २ प्रति पासपोर्ट साइजको फोटो</p>	<p>१) निवेदन सहित तोकिएको कागजातहरू पेश गर्ने</p> <p>२) वडा अध्यक्ष/वडा सदस्य/वडा सचिवले सम्बन्धित कर्मचारीलाई तोक आदेश गर्ने</p> <p>३) निवेदन दर्ता गर्ने</p> <p>४) तोकिएको कर्मचारीले आवश्यकता अनुसार सर्जमिन मुचुल्का तयार गरी सिफारिस तयार गर्ने</p> <p>५) निवेदकले तोकिएको शुल्क बुझाउने</p> <p>६) चलानी गरी निवेदकलाई सिफारिस उपलब्ध गराउने</p>	वडा अध्यक्ष/वडा सदस्य/वडा सचिव, सम्बन्धित फाँटका कर्मचारी
३५	मृतक सँगको नाता प्रमाणित	<p>१) निवेदन तथा नाता खुल्ने प्रमाणपत्रको प्रतिलिपि</p> <p>२) हकदारहरूको नागरिकता प्रमाणपत्रको प्रतिलिपि</p> <p>३) मृत्यु दर्ता प्रमाणपत्रको प्रतिलिपि</p> <p>४) मृतकको नागरिकता प्रमाणपत्रको प्रतिलिपि</p> <p>५) हकवाला नावालक भए जन्म दर्ता प्रमाणपत्रको प्रतिलिपि</p> <p>६) वसाईसराई आएको हकमा बसाईसराईको प्रतिलिपि</p> <p>७) हकदारहरूको पासपोर्ट साइजको फोटो ४ प्रति</p> <p>८) स्थानीय सर्जमिन मुचुल्का</p> <p>९) आवश्यकता अनुसार स्थानीय प्रहरी सर्जमिनमुचुल्का</p>	<p>१) निवेदन सहित तोकिएको कागजातहरू पेश गर्ने</p> <p>२) वडा अध्यक्ष/वडा सदस्य/वडा सचिवले सम्बन्धित कर्मचारीलाई तोक आदेश गर्ने</p> <p>३) निवेदन दर्ता गर्ने</p> <p>४) तोकिएको कर्मचारीले आवश्यकता अनुसार सर्जमिन मुचुल्का तयार गरी सिफारिस तयार गर्ने</p> <p>५) आवश्यकता अनुसार स्थानीय प्रहरी सर्जमिनमुचुल्का माग गर्ने</p> <p>६) निवेदकले तोकिएको शुल्क बुझाउने</p> <p>७) चलानी गरी निवेदकलाई सिफारिस उपलब्ध गराउने</p>	वडा अध्यक्ष/वडा सदस्य/वडा सचिव, सम्बन्धित फाँटका कर्मचारी
३६	कोठा खोल्ने कार्य/ रोहबरमा बस्ने कार्य	<p>१) कारण प्रष्ट खुलेको निवेदन</p> <p>२) चालु आ.व. सम्मको घरजग्गा कर, बहाल कर र मालपोत तिरेको रसिद</p> <p>३) बहाल सम्भौताको प्रमाणित प्रतिलिपि</p> <p>४) जिल्ला प्रशासन कार्यालयको पत्र</p> <p>५) स्थानीय सर्जमिन मुचुल्का</p> <p>६) आवश्यकता अनुसार स्थानीय प्रहरी सर्जमिन मुचुल्का</p>	<p>१) निवेदन सहित तोकिएको कागजातहरू पेश गर्ने</p> <p>२) वडा अध्यक्ष/वडा सदस्य/वडा सचिवले सम्बन्धित कर्मचारीलाई तोक आदेश गर्ने</p> <p>३) निवेदन दर्ता गर्ने</p> <p>४) निवेदकले तोकिएको शुल्क बुझाउने</p> <p>५) रोहबरमा बस्ने कर्मचारी तोकने</p> <p>६) वडा कार्यालयबाट प्रेषित ३५ दिने म्याद पत्रको सूचना प्रमाणित प्रतिलिपि</p>	वडा अध्यक्ष/वडा सदस्य/वडा सचिव, सम्बन्धित फाँटका कर्मचारी

३७	निःशुल्क वा सःशुल्क स्वास्थ्य उपचार सिफारिस	१) निवेदन तथा नागरिकता प्रमाणपत्रको प्रतिलिपि २) विपन्नता खुल्ने प्रमाण कागजात ३) सिफारिस आवश्यक भएको अन्य कारण	१) निवेदन सहित तोकिएको कागजातहरू पेश गर्ने २) वडा अध्यक्ष/वडा सदस्य/वडा सचिवले सम्बन्धित कर्मचारीलाई तोक आदेश गर्ने ३) निवेदन दर्ता गर्ने ४) तोकिएको कर्मचारीले आवश्यकता अनुसार सर्जमिन मुचुल्का तयार गरी सिफारिस तयार गर्ने ५) निवेदकले तोकिएको शुल्क बुझाउने ६) चलानी गरी निवेदकलाई सिफारिस उपलब्ध गराउने	वडा अध्यक्ष/वडा सदस्य/वडा सचिव, सम्बन्धित फाँटका कर्मचारी
३८	अन्य कार्यालयको माग अनुसार विवरण खुलाई पठाउने कार्य	१) निवेदन तथा नागरिकता प्रमाणपत्रको प्रतिलिपि २) कार्यालयको पत्र ३) विषयसँग सम्बन्धित अन्य कागजातहरू	१) वडा अध्यक्ष/वडा सदस्य/वडा सचिवले सम्बन्धित कर्मचारीलाई तोक आदेश गर्ने, (२) पत्र दर्ता गर्ने ३) तोकिएको कर्मचारीले विवरण तयार गर्ने ४) चलानी गरी निवेदकलाई सिफारिस उपलब्ध गराउने	वडा अध्यक्ष/वडा सदस्य/वडा सचिव, सम्बन्धित फाँटका कर्मचारी
३९	संस्था दर्ता सिफारिस	१) विधान वा नियमावली, निवेदन र नागरिकता प्रमाणपत्रको प्रतिलिपि २) संस्था भाडामा बस्ने भए सम्झौता पत्र र बहाल कर तिरेको रसिद ३) संस्था आफ्नै घरमा बस्ने भए सोको जग्गाधनी प्रमाण पुर्जा र नक्सा पास प्रमाण पत्रको प्रतिलिपि ४) चालु आ. व. सम्मको मालपोत र घर जग्गा कर वा एकीकृत सम्पत्ति कर तिरेको रसिद वा कर निर्धारण स्वीकृत भएको कागजात	१) निवेदन सहित तोकिएको कागजातहरू पेश गर्ने २) वडा अध्यक्ष/वडा सचिवले सम्बन्धित कर्मचारीलाई, तोक आदेश गर्ने ३) निवेदन दर्ता गर्ने ४) तोकिएको कर्मचारीले आवश्यकता अनुसार सर्जमिन मुचुल्का तयार गरी सिफारिस तयार गर्ने ५) निवेदकले तोकिएको शुल्क बुझाउने ६) चलानी गरी निवेदकलाई सिफारिस उपलब्ध गराउने ।	वडा अध्यक्ष/वडा सदस्य/वडा सचिव, सम्बन्धित फाँटका कर्मचारी
४०	घर बाटो प्रमाणित	१) निवेदन (बाटोको नाम, टोल समेत खुलाउने नागरिकता प्रमाणपत्रको प्रतिलिपि २) जग्गाधनी प्रमाण पुर्जाको प्रमाणित प्रतिलिपि ३) जग्गा रहेको क्षेत्रको प्रमाणित सक्कल नापी नक्सा	१) निवेदन सहित तोकिएको कागजातहरू पेश गर्ने २) वडा अध्यक्ष/वडा सदस्य/वडा सचिवले सम्बन्धित कर्मचारीलाई तोक आदेश गर्ने ३) निवेदन दर्ता गर्ने	वडा अध्यक्ष/वडा सदस्य/वडा सचिव, सम्बन्धित फाँटका कर्मचारी

		<p>४) चालु आ. व. सम्मको मालपोत र घर जग्गा कर वा एकीकृत सम्पत्ति कर तिरेको रसिद वा कर निर्धारण स्वीकृत भएको कागजात</p> <p>५) लिने दिने दुवै व्यक्ति नागरिकताका प्रमाणपत्रको प्रमाणित प्रतिलिपी सहित उपस्थित हुनुपर्ने वा निजहरूले दिएको अधिकृत वारेसको प्रमाणित प्रतिलिपी</p> <p>६) स्थलगत निरीक्षण प्रतिवेदन</p>	<p>४) तोकिएको कर्मचारीले आवश्यकता अनुसार सर्जमिन मुचुल्का तयार गरी सिफारिस तयार गर्ने</p> <p>५) निवेदकले तोकिएको शुल्क बुझाउने</p> <p>६) चलानी गरी निवेदकलाई सिफारिस उपलब्ध गराउने</p>	
४१	चार किल्ला प्रमाणित	<p>१) निवेदन र नागरिकता प्रमाणपत्रको प्रतिलिपी</p> <p>२) जग्गा धनी प्रमाण पुर्जाको प्रतिलिपी</p> <p>३) जग्गा रहेको क्षेत्रको प्रमाणित प्रतिलिपी नापी नक्सा</p> <p>४) चालु आ. व. सम्मको मालपोत र घर जग्गा कर वा एकीकृत सम्पत्ति कर तिरेको रसिद</p> <p>५) निवेदक स्वयं वा निजले अन्य व्यक्तिलाई तोकिएको हकमा निज निवेदकले दिएको अधिकृत वारेसनामा</p>	<p>१) निवेदन सहित तोकिएको कागजातहरू पेश गर्ने</p> <p>२) वडा अध्यक्ष/वडा सदस्य/वडा सचिवले सम्बन्धित कर्मचारीलाई तोक आदेश गर्ने</p> <p>३) निवेदन दर्ता गर्ने</p> <p>४) तोकिएको कर्मचारीले आवश्यकता अनुसार सर्जमिन मुचुल्का तयार गरी सिफारिस तयार गर्ने</p> <p>५) निवेदकले तोकिएको शुल्क बुझाउने</p> <p>६) चलानी गरी निवेदकलाई सिफारिस उपलब्ध गराउने ।</p>	वडा अध्यक्ष/वडा सदस्य/वडा सचिव, सम्बन्धित फाँटका कर्मचारी
४२	जन्म मिति प्रमाणित	<p>१) निवेदन र नागरिकता प्रमाण पत्रको प्रतिलिपी</p> <p>२) नाबालकको हकमा जन्म दर्ता प्रमाणपत्रको प्रतिलिपी</p> <p>३) बसाँई सरी आएको भए सो को प्रमाण पत्र</p> <p>४) चालु आ. व. सम्मको मालपोत र घर जग्गा कर वा एकीकृत सम्पत्ति कर तिरेको रसिद</p>	<p>१) निवेदन सहित तोकिएको कागजातहरू पेश गर्ने</p> <p>१) निवेदन सहित तोकिएको कागजातहरू पेश गर्ने</p> <p>२) वडा अध्यक्ष/वडा सदस्य/वडा सचिवले सम्बन्धित कर्मचारीलाई तोक आदेश गर्ने वडा अध्यक्ष/वडा सदस्य/वडा सचिव, सम्बन्धित फाँटका कर्मचारी</p> <p>३) निवेदन दर्ता गर्ने</p> <p>४) तोकिएको कर्मचारीले आवश्यकता अनुसार सर्जमिन मुचुल्का तयार गरी सिफारिस तयार गर्ने</p> <p>५) निवेदकले तोकिएको शुल्क बुझाउने</p> <p>६) चलानी गरी निवेदकलाई सिफारिस उपलब्ध गराउने</p>	वडा अध्यक्ष/वडा सदस्य/वडा सचिव, सम्बन्धित फाँटका कर्मचारी

४३	विवाह प्रमाणित	<p>१) दुलहा दुलहीको नागरिकता प्रमाणपत्रको प्रतिलिपि</p> <p>२) बसाँई सरी आएकाको हकमा बसाँई सराई दर्ताप्रमाण पत्र</p> <p>३) दुलाहा दुलही दुबै उपस्थित भई सनाखत गर्नु पर्ने ।</p> <p>४) चालु आ. व. सम्मको मालपोत र घर जग्गा कर वा एकीकृत सम्पत्ति कर तिरेको रसिद वा कर निर्धारण स्वीकृत भएको कागजात</p> <p>५) वि.स २०४७ पछिको हकमा बिबाह दर्ता प्रमाण पत्रको प्रतिलिपि</p>	<p>१) निवेदन सहित तोकिएको कागजातहरू पेशगर्ने</p> <p>२) वडा अध्यक्ष/वडा सदस्य/वडा सचिवले सम्बन्धित कर्मचारीलाई तोक आदेश गर्ने</p> <p>३) निवेदन दर्ता गर्ने</p> <p>४) तोकिएको कर्मचारीले आवश्यकता अनुसार सर्जमिन मुचुल्का तयार गरी सिफारिस तयार गर्ने</p> <p>५) निवेदकले तोकिएको शुल्क बुझाउने</p> <p>६) चलानी गरी निवेदकलाई सिफारिस उपलब्ध गराउने</p>	<p>वडा अध्यक्ष/वडा सदस्य/वडा सचिव, सम्बन्धित फाँटका कर्मचारी</p>
४४	घर पाताल प्रमाणित	<p>१) निवेदन नागरिकता प्रमाणपत्रको प्रतिलिपि र निवेदन</p> <p>२) घरको नक्सा, नक्सा पास प्रमाण पत्र</p> <p>३) स्थलगत निरीक्षण प्रतिवेदन</p> <p>४) चालु आ. व. सम्मको घर जग्गा कर वा एकीकृत सम्पत्ति कर र चालु आ.व. सम्मको मालपोत कर तिरेको रसिद वा कर निर्धारण स्वीकृत भएको कागजात</p> <p>५) आवश्यकता अनुसार सर्जमिन मुचुल्का</p>	<p>१) निवेदन सहित तोकिएको कागजातहरू पेशगर्ने</p> <p>२) वडा अध्यक्ष/वडा सदस्य/वडा सचिवले सम्बन्धित कर्मचारीलाई तोक आदेश गर्ने</p> <p>३) निवेदन दर्ता गर्ने</p> <p>४) तोकिएको कर्मचारीले आवश्यकता अनुसार सर्जमिन मुचुल्का तयार गरी सिफारिस तयार गर्ने</p> <p>५) निवेदकले तोकिएको शुल्क बुझाउने</p> <p>६) चलानी गरी निवेदकलाई सिफारिस उपलब्ध गराउने</p>	<p>वडा अध्यक्ष/वडा सदस्य/वडा सचिव, सम्बन्धित फाँटका कर्मचारी</p>
४५	कागज/मञ्जुरीनामा प्रमाणित	<p>१) निवेदन, नागरिकता प्रमाणपत्रको प्रतिलिपि र निवेदन</p> <p>२) चालु आ. व. सम्मको मालपोत र घर जग्गा कर वा एकीकृत सम्पत्ति कर तिरेको रसिद वा कर निर्धारण स्वीकृत भएको कागजात</p> <p>३) प्रमाणित गर्नु पर्ने विषय सँग सम्बन्धित प्रमाणकागजहरूको प्रतिलिपि</p> <p>४) मञ्जुरीनामा लिने र दिने दुवै व्यक्ति</p>	<p>१) निवेदन सहित तोकिएको कागजातहरू पेशगर्ने</p> <p>२) वडा अध्यक्ष/वडा सदस्य/वडा सचिवले सम्बन्धित कर्मचारीलाई तोक आदेश गर्ने</p> <p>३) निवेदन दर्ता गर्ने</p> <p>४) तोकिएको कर्मचारीले आवश्यकता अनुसार सर्जमिन मुचुल्का तयार गरी सिफारिस तयार गर्ने</p> <p>५) निवेदकले तोकिएको शुल्क बुझाउने</p> <p>६) चलानी गरी निवेदकलाई सिफारिस उपलब्ध गराउने</p>	<p>वडा अध्यक्ष/वडा सदस्य/वडा सचिव, सम्बन्धित फाँटका कर्मचारी</p>

४६	हकवाला वा हकदार प्रमाणित	१) नागरिकता प्रमाणपत्रको प्रतिलिपि र निवेदन २) नाता प्रमाणित प्रमाण पत्रको प्रतिलिपि ३) हकदार प्रमाणितका लागि स्थलगत सर्जमिन ४) हकदार प्रमाणित गर्ने थप प्रमाण कागज ५) चालु आ. व. सम्मको मालपोत र घर जग्गा कर वा एकीकृत सम्पत्ति कर तिरेको रसिद ६) आवश्यकता अनुसार सर्जमिन मुचुल्का सम्बन्धित कर्मचारीलाई तोक आदेश गर्ने	१) निवेदन सहित तोकिएको कागजातहरू पेश गर्ने २) वडा अध्यक्ष/वडा सदस्य/वडा सचिवले ३) निवेदन दर्ता गर्ने ४) तोकिएको कर्मचारीले आवश्यकता अनुसार सर्जमिन मुचुल्का तयार गरी सिफारिस तयार गर्ने ५) निवेदकले तोकिएको शुल्क बुझाउने ६) चलानी गरी निवेदकलाई सिफारिस उपलब्ध गराउने	वडा अध्यक्ष/वडा सदस्य/वडा सचिव, सम्बन्धित फाँटका कर्मचारी
४७	अविवाहित प्रमाणित	१) निवेदन र नागरिकता प्रमाणपत्रको प्रतिलिपि २) संरक्षक वा अभिभावकले कार्यालयको रोहबरमा गरेको सनाखत पत्र ३) स्थानीय सर्जमिन मुचुल्काको पत्र ४) चालु आ. व. सम्मको मालपोत र घर जग्गा कर वा एकीकृत सम्पत्ति कर तिरेको रसिद ५) बिदेशमा रहेकाको हकमा विदेश स्थित नेपाली नियोगबाट आएको सिफारिस	१) निवेदन सहित तोकिएको कागजातहरू पेश गर्ने २) वडा अध्यक्ष/वडा सदस्य/वडा सचिवले सम्बन्धित कर्मचारीलाई तोक आदेश गर्ने ३) निवेदन दर्ता गर्ने ४) आवश्यकता अनुसार स्थानीय प्रहरीको सर्जमिन मुचुल्का माग गर्ने ५) निवेदकले तोकिएको शुल्क बुझाउने ६) चलानी गरी निवेदकलाई सिफारिस उपलब्ध गराउने	वडा अध्यक्ष/वडा सदस्य/वडा सचिव, सम्बन्धित फाँटका कर्मचारी
४८	जग्गा रेखांकनको कार्य/सो कार्यमा रोहबर	१) निवेदन पत्र २) सम्बन्धित कार्यालयको पत्र ३) प्राविधिक प्रतिवेदन ४) चालु आ. व. सम्मको मालपोत र घर जग्गा कर वा एकीकृत सम्पत्ति कर तिरेको रसिद	१) निवेदन सहित तोकिएको कागजातहरू पेश गर्ने २) वडा अध्यक्ष/वडा सदस्य/वडा सचिवले सम्बन्धित कर्मचारीलाई तोक आदेश गर्ने ३) निवेदन दर्ता गर्ने ४) तोकिएको कर्मचारीले आवश्यकता अनुसार सर्जमिन मुचुल्का तयार गरी सिफारिस तयार गर्ने ५) निवेदकले तोकिएको शुल्क बुझाउने ६) चलानी गरी निवेदकलाई सिफारिस उपलब्ध गराउने	वडा अध्यक्ष/वडा सदस्य/वडा सचिव, सम्बन्धित फाँटका कर्मचारी
४९	जग्गा धनीपूजा हराएको सिफारिस	१) निवेदन र नागरिकता प्रमाणपत्रको प्रतिलिपि	१) निवेदन सहित तोकिएको कागजातहरू पेश गर्ने	वडा अध्यक्ष/वडा

		<p>२) चालु आ. व. सम्मको मालपोत र घर भए घर जग्गाकर वा एकीकृत सम्पत्ति कर तिरेको रसिद</p> <p>३) जग्गा धनी प्रमाण पुर्जाको प्रतिलिपि</p> <p>४) निवेदकको स्थायी वतन जग्गा रहेको वडाको नभएमा स्थानीय सर्जमिन मुचुल्का</p>	<p>२) वडा अध्यक्ष/वडा सदस्य/वडा सचिवले सम्बन्धित कर्मचारीलाई तोक आदेश गर्ने</p> <p>३) निवेदन दर्ता गर्ने</p> <p>४) तोकिएको कर्मचारीले सिफारिस पत्र तयार गर्ने</p> <p>५) निवेदकले तोकिएको शुल्क बुझाउने</p> <p>६) चलानी गरी निवेदकलाई सिफारिस उपलब्ध गराउने</p>	<p>सदस्य/वडा सचिव, सम्बन्धित फाँटका कर्मचारी</p>
५०	पुर्जामा घरकायम गर्ने सिफारिस	<p>१) निवेदन र नागरिकता प्रमाणपत्रको प्रतिलिपि</p> <p>२) भवन नक्शा पास प्रमाण पत्रको प्रतिलिपि</p> <p>३) निर्माण सम्पन्न प्रमाण पत्रको प्रतिलिपि</p> <p>४) चालु आ. व. सम्मको मालपोत र घर जग्गा कर वा एकीकृत सम्पत्ति कर तिरेको रसिद वा कर निर्धारण स्वीकृत भएको कागजात</p> <p>५) जग्गा धनी प्रमाण पुर्जाको प्रतिलिपि</p>	<p>१) निवेदन सहित तोकिएको कागजातहरू पेश गर्ने</p> <p>२) वडा अध्यक्ष/वडा सदस्य/वडा सचिवले सम्बन्धित कर्मचारीलाई तोक आदेश गर्ने</p> <p>३) निवेदन दर्ता गर्ने</p> <p>४) तोकिएको कर्मचारीले आवश्यकता अनुसार सर्जमिन मुचुल्का तयार गरी सिफारिस तयार गर्ने</p> <p>५) निवेदकले तोकिएको शुल्क बुझाउने</p> <p>६) चलानी गरी निवेदकलाई सिफारिस उपलब्ध गराउने</p>	<p>वडा अध्यक्ष/वडा सदस्य/वडा सचिव, सम्बन्धित फाँटका कर्मचारी</p>
५१	अंग्रेजी सिफारिस तथा प्रमाणित	<p>१) निवेदन र नागरिकता प्रमाणपत्रको प्रतिलिपि</p> <p>२) विषय सँग सम्बन्धित प्रमाण कागजातको प्रतिलिपि</p> <p>३) चालु आ. व. सम्मको मालपोत र घर जग्गा कर वा एकीकृत सम्पत्ति कर तिरेको रसिद</p>	<p>१) निवेदन सहित तोकिएको कागजातहरू पेश गर्ने</p> <p>२) वडा अध्यक्ष/वडा सदस्य/वडा सचिवले सम्बन्धित कर्मचारीलाई तोक आदेश गर्ने</p> <p>३) निवेदन दर्ता गर्ने</p> <p>४) तोकिएको कर्मचारीले आवश्यकता अनुसार सर्जमिन मुचुल्का तयार गरी सिफारिस तयार गर्ने</p> <p>५) निवेदकले तोकिएको शुल्क बुझाउने</p> <p>६) चलानी गरी निवेदकलाई सिफारिस उपलब्ध गराउने</p>	<p>वडा अध्यक्ष/वडा सदस्य/वडा सचिव, सम्बन्धित फाँटका कर्मचारी</p>
५२	मिलापत्र कागज/ उजुरी दर्ता	<p>१) मिलापत्र गर्ने दुवै पक्षको संयुक्त निवेदन</p> <p>२) सम्बन्धित व्यक्तिहरूको नागरिकता प्रमाणपत्रको प्रतिलिपि</p> <p>३) विषयसँग सम्बन्धित अन्य कागजातहरू</p>	<p>१) निवेदन सहित तोकिएको कागजातहरू पेश गर्ने</p> <p>२) वडा /वडा सदस्य/वडा सचिवले सम्बन्धित कर्मचारीलाई तोक आदेश गर्ने</p> <p>३) निवेदन दर्ता गर्ने</p>	<p>वडा अध्यक्ष/वडा सदस्य/वडा सचिव, सम्बन्धित फाँटका</p>

			<p>४) तोकिएको कर्मचारीले आवश्यकता अनुसार सर्जमिन मुचुल्का तयार गरी सिफारिस तयार गर्ने</p> <p>५) निवेदकले तोकिएको शुल्क बुझाउने</p> <p>६) चलानी गरी निवेदकलाई सिफारिस उपलब्ध गराउने</p>	कर्मचारी
५३	एकिकृत सम्पत्ति कर/घर जग्गा कर	<p>१) निवेदन</p> <p>२) जग्गा धनी प्रमाण पुर्जाको प्रतिलिपि</p> <p>३) भवन नक्शा स्वीकृति प्रमाण पत्र र नक्शाको प्रतिलिपि</p> <p>४) भवन/जग्गा खरिद गरेको भए मालपोतबाट रजिष्ट्रेशन पारित लिखतको प्रतिलिपि</p> <p>५) (स्थानीय तहको नाम) घोषणा हुनु पूर्व निर्माणभएका भवनका हकमा नापी नक्शा वा स्थलगत प्राविधिक प्रतिवेदन</p> <p>६) मालपोत तिरेको रसिद</p> <p>७) आ.व ०५७।५८ पूर्व आन्तरिक राजस्व कार्यालयमाकर तिरेको भए सो को प्रमाणित प्रतिलिपी</p> <p>८) नागरिकता र नापी नक्साको प्रमाणित प्रतिलिपी</p>	<p>१) वडा अध्यक्ष/वडा सदस्य/वडा सचिवले सम्बन्धित कर्मचारीलाई तोक आदेश गर्ने</p> <p>४) तोकिएको कर्मचारीले कर निर्धारण तयार गरी वडा अध्यक्ष/वडा सदस्य/वडा सचिव समक्ष पेश गर्ने ।</p> <p>५) तोकिएको कर बुझाउने</p> <p>६) चलानी गरी निवेदकलाई कर निर्धारण पत्र उपलब्ध गराउने ।</p>	वडा अध्यक्ष/वडा सदस्य/वडा सचिव, सम्बन्धित फाँटका कर्मचारी
५४	बहाल कर	<p>१) निवेदन पत्र</p> <p>२) बहाल सम्मौता</p> <p>३) नेपाल सरकारमा बहाल सँग सम्बन्धित निकायमा दर्ता गरेको प्रमाण पत्रको प्रतिलिपि</p> <p>४) नागरिकताको प्रमाणित प्रतिलिपी</p> <p>५) चालु आ.व. सम्म घर जग्गा र मालपोत तिरेको रसिदको वा निर्धारण आदेशको प्रमाणित प्रतिलिपी ।</p>	<p>१) वडा अध्यक्ष/वडा सदस्य/वडा सचिवले सम्बन्धित कर्मचारीलाई तोक आदेश गर्ने</p> <p>२) तोकिएको कर्मचारीले कर निर्धारण तयार गरी वडा अध्यक्ष/वडा सदस्य/वडा सचिव समक्ष पेश गर्ने ।</p> <p>३) तोकिएको कर बुझाउने</p> <p>४) चलानी गरी निवेदकलाई कर निर्धारण पत्र उपलब्ध गराउने</p>	वडा अध्यक्ष/वडा सदस्य/वडा सचिव, सम्बन्धित फाँटका कर्मचारी
५५	विज्ञापन कर	<p>१) निवेदन र संस्थाको प्रमाणित कागजात</p> <p>२) सम्बन्धित स्थानीय तहमा तिर्न बुझाउन पर्ने व्यवसायर अन्य करको प्रमाणित प्रतिलिपी</p>		वडा अध्यक्ष/वडा सदस्य/वडा सचिव, सम्बन्धित फाँटका कर्मचारी

५६	मालपोत वा भूमीकर	१) प्रथम वर्षको लागि जग्गा धनी प्रमाण पुर्जा, नवीकरणका लागि अधिल्लो आ.व.मा मालपोततिरेको रसिद वा यस कार्यालयबाट जारी गरिएको मालपोत नवीकरण बुक २) घर जग्गा कर वा एकीकृत सम्पत्ति कर तिरेको प्रमाण	१) तोकिएको कर्मचारीले कर निर्धारण तयार गरी सचिव समक्ष पेश गर्ने । २) तोकिएको कर बुझाउने ३) चलानी गरी निवेदकलाई कर रसिद उपलब्ध गराउने ।	वडा अध्यक्ष/वडा सदस्य/वडा सचिव, सम्बन्धित फाँटका कर्मचारी
५७	जन्म दर्ता	१) निवेदन पत्र (सूचना फारम) २) बालकको बाबु/आमाको नागरिकता ३) चालु आ.व. सम्मको मालपोत र घर जग्गा कर वा एकीकृत सम्पत्ति कर तिरेको रसिद ४) अस्पतालमा जन्म भएको हकमा सम्बन्धित अस्पतालले जन्म प्रमाणित गरेको परिचयपत्रको प्रमाणित प्रतिलिपी	१) घटना घटेको ३५ दिन भित्र परिवारको मुख्य व्यक्तिले २) निजको अनुपस्थितिमा उमेर पुगेको सबैभन्दा जेठो व्यक्तिले सूचना दिने	वडा अध्यक्ष/वडा सदस्य/वडा सचिव, सम्बन्धित फाँटका कर्मचारी
५८	मृत्यु दर्ता	१) निवेदन पत्र (सूचना फारम) २) मृतकको नागरिकता र सूचना दिन आउनेको नागरिकता ३) मृतक सँग सम्बन्ध जोडिने प्रमाणपत्र ४) अविवाहित मृतकको हकमा स्थानीय सर्जमिन पत्र ५) मृतकको नागरिकता नभएको हकमा स्थानीय ६) सूचना दिने व्यक्तिको नागरिकता नभएमा समेत स्थानीय सर्जमिन पत्र	१) घटना घटेको ३५ दिन भित्र परिवारको मुख्य व्यक्तिले २) निजको अनुपस्थितिमा उमेर पुगेको सबैभन्दा जेठो व्यक्तिले सूचना दिने ३) वडा अध्यक्ष/वडा सदस्य/वडा सचिवले तोकिएको कर्मचारीद्वारा सर्जमिन मुचुल्का तयार गर्ने ( आवश्यक परेमा )	वडा अध्यक्ष/वडा सदस्य/वडा सचिव, सम्बन्धित फाँटका कर्मचारी
५९	बसाई/सराई जाने/आउने दर्ता	१) निवेदन पत्र र नागरिकताको प्रमाणपत्रको प्रतिलिपी २) बसाई सराई गरी जानेको हकमा परिवारको विवरण सहित सम्बन्धित वडा कार्यालय बसाई सराईको कागजात ३) जहाँ जाने हो त्यस ठाउँको जग्गाधनी प्रमाण पूर्जा र जुन ठाउँमा आउनेको पनि पेश गर्नुपर्ने । ४) बसाई सराई गरी आउनेको हकमा बसाई सराई गरी ल्याएको प्रमाणपत्र ५) जाने/आउने सबै व्यक्तिको नागरिकता र जन्मदर्ताको प्रतिलिपि	१) घटना घटेको ३५ दिन भित्र सपरिवारको बसाई सराई भए परिवारको मुख्य व्यक्तिले सूचना दिने । २) एकजनाको मात्र बसाई सराई भए निजले सूचना दिने ।	वडा अध्यक्ष/वडा सदस्य/वडा सचिव, सम्बन्धित फाँटका कर्मचारी
६०	सम्बन्धविच्छेद दर्ता	१. निवेदन पत्र (सूचना फारम) २. अदालतबाट सम्बन्ध विच्छेद भएको फैसलाको प्रमाणित प्रतिलिपि	१) सम्बन्ध विच्छेद भएको पति वा पत्नीले सूचना फारम भरी सूचना दिने ।	वडा अध्यक्ष/वडा

		३. पतिपत्नीको नागरीकताको प्रतिलिपि १/१ प्रति ४) पतिको स्थायी ठेगना सम्बन्धित वडाको हुनु पर्ने।		सदस्य/वडा सचिव, सम्बन्धित फाँटका कर्मचारी
६१	विवाह दर्ता	१) निवेदन पत्र २) दुलाहा(दुलहीको नागरीकताको प्रमाणपत्रको प्रतिलिपि ३) दुलहीको नागरिकता नभएमा बाबु वा दाजुभाईको नागरीकताको प्रमाणपत्रको प्रतिलिपि	१) दुलाहा दुलही दुवै उपस्थित भई सूचना दिने	वडा अध्यक्ष/वडा सदस्य/वडा सचिव, सम्बन्धित फाँटका कर्मचारी
६२	व्यवसाय नवीकरण	१) निवेदन पत्र २) नागरिकता प्रमाणपत्रको प्रमाणित प्रतिलिपी ३) स्थानीय तहबाट दर्ता भएको व्यवसाय दर्ताको प्रमाणपत्रको प्रमाणित प्रतिलिपी ४) बहाल सम्भौताको प्रतिलिपी ५) आफ्नै घर टहरा भए चा.लु. आ.व. सम्मको मालपोत र घरजग्गा कर तिरेको	१) निवेदन सहितको तोकिएको कागजात पेश गर्ने २) वडा अध्यक्ष/वडा सदस्य/वडा सचिवले सम्बन्धित फाँटमा तोक आदेश गर्ने ३) निवेदन दर्ता गर्ने ४) निवेदकले तोकको शुल्क बुझाउने ५) चलानी गरी चलानी गरी निवेदकलाई प्रमाणपत्र उपलब्ध गराउने	वडा अध्यक्ष/वडा सदस्य/वडा सचिव, सम्बन्धित फाँटका कर्मचारी
६३	उल्लेखित बाहेक अन्य स्थानीय आवश्यकता अनुसारका सिफारिस/प्रमाणितहरू	१) नागरिकता प्रमाणपत्रको प्रतिलिपि र निवेदन २) विषय सँग सम्बन्धित प्रमाण कागजात ३) चालु आ. व. सम्मको मालपोत र घर जग्गा कर वा एकीकृत सम्पत्ति कर तिरेको रसिद वा कर निर्धारण स्वीकृत भएको कागजात	१) निवेदन सहित तोकिएको कागजातहरू पेश गर्ने २) वडा अध्यक्ष/वडा सदस्य/वडा सचिवले सम्बन्धित कर्मचारीलाई तोक आदेश गर्ने ३) निवेदन दर्ता गर्ने ४) तोकिएको कर्मचारीले आवश्यकता अनुसार सर्जमिन मुचुल्का तयार गरी सिफारिस तयार गर्ने ५) निवेदकले तोकिएको शुल्क बुझाउने ६) चलानी गरी निवेदकलाई सिफारिस उपलब्ध गराउने	वडा अध्यक्ष/वडा सदस्य/वडा सचिव, सम्बन्धित फाँटका कर्मचारी

#### ६. सेवा प्राप्त गर्न लाग्ने दस्तुर

शैलुङ गाउँपालिकाको आर्थिक ऐन, २०८० बमोजिम हुनेछ

७. पदाधिकारीहरुको विवरण

सि.नं.	नाम थर	पद	सम्पर्क नं.
१	रिमलबाबु श्रेष्ठ	अध्यक्ष	९८५११९०४६१
२	पार्वतीकार्की	उपाध्यक्ष	९८४४०६०४६८
३	बिरबहादुर घतानी	वडा अध्यक्ष	९८५१२२५१०४
४	तारादेबीथापामगर	महिला सदस्य	९८६३९०८२७०
५	कृष्णयोजन	सदस्य	९८०३१५८९१६
६	मिलनमगर	सदस्य	९८६८३५६०८१
७	बिमलाघतानी	दलित महिला सदस्य	९८१८६१०५२४
८	तिर्थबहादुर श्रेष्ठ	वडा अध्यक्ष	९८४०२१९९७१
९	मैतिमाया मगर	महिला सदस्य	९८४८७५३०५६
१०	बुद्धलामा	सदस्य	९८६२५९२६९५
११	सुकमानतामाङ्ग	सदस्य	९८१८३१०६०५
१२	लालकुमारीबि.क.	दलित महिला सदस्य	९७४६२८९९०३
१३	बिरबहादुर तामाङ्ग	वडा अध्यक्ष	९८४१७६१८७१
१४	सरस्वतीखड्का श्रेष्ठ	महिला सदस्य	९४००८०८०६८
१५	ताराबहादुर श्रेष्ठ	सदस्य	९८४१६५८०९४
१६	सिद्धिबहादुर श्रेष्ठ	सदस्य	९८५१११७२४४
१७	औतिमालाविश्वकर्मा	दलित महिला सदस्य	९८१७६६५४४५
१८	झम्कबहादुर कार्की	वडा अध्यक्ष	९८४०८१४६४३
१९	बन्दनापाख्रिन	महिला सदस्य	९८४७९१०६५५
२०	प्रेमबहादुर श्रेष्ठ	सदस्य	९८४१००८७५४
२१	रामप्रसाद सुबेदी	सदस्य	९८६०३८६१००
२२	मछिन्द्रानेपाली खत्री	दलित महिला सदस्य	९८६१०४४२३५
२३	दिलकुमार तामाङ्ग	वडा अध्यक्ष	९८४२३९८२४२

२४	चम्सुरीकार्की	महिला सदस्य	९८४४०१४०६४
२५	जितबहादुर तामाङ्ग	सदस्य	९८०८००९५१९
२६	नवराजकार्की	सदस्य	९८५१०१६६४८
२७	कृष्णकुमारी कामी	दलित महिला सदस्य	९८६२२५१०००
२८	दिपकबस्नेत	वडा अध्यक्ष	९८४९१८६५४५
२९	देबीखड्का	महिला सदस्य	९८४४४२८४८८
३०	गणेशबहादुर खड्का	सदस्य	९८६०२३६४६५
३१	साईलातामाङ्ग	सदस्य	९८१३००४४८०
३२	गितादर्जी	दलित महिला सदस्य	९८६०९१६६९७
३३	सुजनखड्का	वडा अध्यक्ष	९८४०१३३५९०
३४	सन्तोषीगुरुङ्ग	महिला सदस्य	९८६०७१२३५९
३५	पदमकुमारी बुढाथोकी	सदस्य	९८४४४६९७२५
३६	मानबहादुर बस्नेत	सदस्य	९८४९३२५८०७
३७	कमलाविश्वकर्मा	दलित महिला सदस्य	९८०१०१२४९६
३८	धनबहादुर तामाङ्ग	वडा अध्यक्ष	९८५१२४८५०१
३९	क्षेत्रकुमारी कार्की	महिला सदस्य	९८४३८२७५६०
४०	कृष्णबहादुर श्रेष्ठ	सदस्य	९७४४०४५२९४
४१	ताराबहादुर थपलिया	सदस्य	९८४९३३१९५३
४२	सुन्तलीविश्वकर्मा	दलित महिला सदस्य	९८१८९२८१२७

८. निर्णय गर्ने प्रक्रिया र अधिकारी

प्रचलित नियम कानून बमोजिम

९. गुनासो सुन्ने अधिकारी

ठमिर प्रसाद घिमिरे, ९८५१२२६८७०

१०. सम्पादन गरेका कामको विवरण

गाउँपालिकाको आय व्ययको अवस्था :

शैलुङ गाउँपालिकाको आर्थिक वर्ष २०८१/८२ को कुल बजेट ६० करोड १३ लाख २१ हजार रहेको छ । जसमा चालु तर्फ ३६ करोड ०६ लाख ६९ हजार ९ सय रहेको छ भने पूँजीगत तर्फ २४ करोड ०६ लाख ५१ हजार १ सय रुपैया रहेको छ । क्षेत्रगत रुपमा बजेट विनियोजन हेर्दा आर्थिक विकास तर्फ ४ करोड ०३ लाख ८७ हजार ९ सय, सामाजिक विकास तर्फ ३३ करोड १८ लाख ४२ हजार, पूर्वाधार विकास तर्फ १२ करोड ४९ लाख ५४ हजार १ सय, सुशासन तथा अन्तरसम्बन्धित तर्फ १ करोड ९६ लाख ८४ हजार र कार्यसंचालन तथा प्रशासनिक तर्फ ८ करोड ४४ लाख ५३ हजार विनियोजन भएको छ । गत आ.व को असार मसान्त सम्म आइपुग्दा गाउँपालिकालाई संघीय सरकारबाट समानीकरण अनुदान, सशर्त अनुदान गरी कुल ३१ करोड ५३ लाख ३४ हजार १ सय ९६ रुपैया प्राप्त भएको छ । त्यसैगरी बागमती प्रदेश सरकारबाट समानीकरण अनुदान, सशर्त अनुदान गरी कुल ४ करोड ०६ लाख २२ हजार ७ सय ७० प्राप्त भएको छ । राजस्व बाँडफाट रु ९ करोड ४१ लाख ७८ हजार ६ सय ११ रुपैया र आन्तरिक स्रोतबाट रु २ करोड ४६ लाख ५५ हजार ७ सय ३२ रुपैयाँ गरी कुल कुल ४७ करोड ४७ लाख ९१ हजार ३ सय १० रुपैया प्राप्त भएको थियो ।

त्यसैगरी व्यय अन्तर्गत चालु तर्फ २८ करोड ५० लाख ५९ हजार ५९ रुपैयाँ अर्थात ७९.०४% खर्च भएको छ भने पूँजीगत तर्फ १६ करोड ८४ लाख १२ हजार १२ रुपैयाँ अर्थात ६९.९८ प्रतिशत खर्च भएको छ । गत आ.व को असार मसान्त सम्म चालु पूँजीगत गरी कुल ४५ करोड ३४ लाख ७१ हजार ७२ रुपैयाँ अर्थात कुल बजेटको आधारमा ७५.४१ प्रतिशत खर्च भएको छ ।

### शिक्षा युवा तथा खेलकुद :

- आ.ब २०८१/८२ मा शिक्षा युवा तथा खेलकुद शाखामा कुल १८ करोड १९ लाख ४३ हजार विनियोजन भएकोमा रु १६ करोड ६२ लाख २३ हजार खर्च भएको छ ।
- आ.व. २०८१/०८२ मा ६ वटा विद्यालय (एकीकरण) समायोजन गरी १९ जना शिक्षकको दरबन्दी मिलान अन्तरगत सरुवा गरिएको ।
- विद्यालयलाई कार्यसम्पादनमा आधारित प्रोत्साहन अन्तर्गत सामाजिक परीक्षण मापदण्ड-२०७८ अनुसार दुर्गा माध्यमिक विद्यालयलाई रु ३ लाख र शैलुङ हिलटोन आ.वि लाई रु २ लाख रकम निकासा गरिएको छ ।
- यस वर्ष शैलुङ हिलटोन आ. वि मा ICT Lab स्थापना गरिएको छ ।
- छात्रवृत्ति वितरण अन्तर्गत छात्रा, दलित र अपाङ्ग गरि छात्रवृत्ति प्राप्त गर्ने विद्यार्थीहरूको जम्मा संख्या ६३४ लाई रु २ लाख ७० हजार वितरण गरिएको छ ।
- कक्षा ८ सम्मका विद्यार्थीको दिवा खाजाको लागि विद्यालयको खातामा रु ५७ लाख १८ लाख ६ सय ३५ रुपैया निकासा गरिएको छ । त्यसै गरी विद्यालय संचालन तथा व्यवस्थापन अनुदान अन्तर्गत ०-१२ विद्यालयलाई ८५ हजार, ०-१० विद्यालयलाई ८० हजार, ०-८ विद्यालयलाई ५७ हजार, ०-५,०-३ संचालन रहेका विद्यालयलाई ५२ हजारका दरले कुल १८ लाख १७ हजार रुपैयाँ निकासा गरिएको छ ।
- ५ वटा विद्यालयमा कक्षा ४ देखि ८ सम्मका अति कमजोर विद्यार्थीहरूका लागि ICU कक्षा संचालन गरिएको छ ।
- सामुदायिक सिकाई केन्द्रका सहजकर्ताहरूले समुदायमा आधारित कार्यक्रम संचालन गर्नुपर्ने गरी वडा कार्यालयमा सरुवा गरिएको छ ।

- विद्यालयका शिक्षकहरुको ज्ञान, सिप, क्षमतामा अभिवृद्धि गरी उत्कृष्ट सिकाइ उपलब्धी हासिल गर्न प्रश्रपत्र निर्माण कार्यशाला, पाठ्यक्रम प्रवोधिकरण, ICT, मन्टेश्वरी, SAS लगायतका क्षमता विकासका तालिम संचालन गरिएको छ ।
- शैलुङ गाउँपालिकाको स्थानीय पाठ्यक्रम कक्षा १ देखि कक्षा ८ सम्मको “शैलुङ चिनारी” निर्माण गरी शैक्षि सत्र २०८१ बाट कार्यान्वयनमा आएको छ ।
- सट्टा शिक्षक व्यवस्थापन अन्तर्गत गत आ.व मा ३ जना बालविकास सहजकर्ता, १ प्रा.वि शिक्षक, १ नि.मा.वि शिक्षक ९० दिनको लागि व्यवस्थापन गरिएको छ । जसमा रु १ लाख ६१ हजार ६ सय ६७ रुपैयाँ खर्च भएको छ ।
- प्राविधिक विद्यालयको व्यवस्थापनको लागि संघीय सशर्त र गाउँपालिका अनुदान गरी रु २७ लाख ६७ हजार निकासा गरिएको छ ।
- शैलुङ गाउँपालिका स्तरिय छैठौँ राष्ट्रपति रनिडशिल्ड प्रतियोगिता सम्पन्न भएको । ९ वटा माध्यमिक विद्यालय सहभागि भएको । जसबाट विद्यार्थीको प्रतिभा पहिचान भएको छ जसमा ९ लाख १३ हजार खर्च भएको ।
- सिकाई आपुरण तथा द्रुत सिकाई योजना Real plan को कार्यान्वयनका लागि विद्यालय छनोट भई कार्यान्वयन भएको ।
- शिक्षकको तलव माघ महिनाबाट मासिक रुपमा निकासा गरिएको छ ।
- स्तर निर्धारण परीक्षा कक्षा ३ र कक्षा ५ तथा गाउँपालिका स्तरीय परीक्षा कक्षा ८ को परीक्षा गरी नतिजा समेत प्रकाशन गरिएको छ ।
- परीक्षाको विश्वसनियता कायम गर्न प्रश्रपत्र निर्माण तथा उत्तर पुस्तिका परीक्षण कार्य गाउँपालिका बाहिरको विज्ञको प्रयोग गरी परीक्षा प्रणालीमा सुधार गरिएको छ ।
- जिल्ला स्तरीय राष्ट्रपति रनिडशिल्ड प्रतियोगितामा सहभागी भै समग्रमा द्वितीय स्थान हासिल गर्न सफल भएको,

### स्वास्थ्य शाखा:

- गत आ.व मा स्वास्थ्य क्षेत्रमा ४ करोड ९७ लाख ६९ हजार २०० विनियोजन भएकोमा रु ४ करोड ७८ लाख ८९ हजार ७ सय ८४ रुपैयाँ खर्च भएको छ ।
- गत आ.व BCG 67 जना, OPV १५७ जना, Rota1 १५७ जना, DPT1 १५७ जना, OPV3 १५६ जना, FIPV1 156 जना, DPT3 १५६ जना, PCV3 १४५ जना, FIPV2 १४५ जना, MR1 १४५ जना बालबालिकालाई खोप लगाइएको छ ।
- सुरक्षित मातृत्व अन्तर्गत चार पटक गर्भ जाँच गर्ने संख्या १००, भिटामिन आइरन खाने संख्या ४६, स्वास्थ्य संस्थामा सुत्केरी भएको संख्या ४३ जना र घरमा सुत्केरी भएको संख्या ३ जना रहेको छ ।
- प्रजनन रुग्णता अन्तर्गत महिलाहरुमा आड खस्ने समस्या निराकरणका लागि फस्कु स्वास्थ्य चौकी र शैलुङ अस्पतालमा संचालन भएको शिविरमा १३८ जना परीक्षण गर्दा ३० जनामा आड खस्ने समस्याको पहिचान भएको छ ।

- गत आ.वमा शैलुड गाउँपालिकाका १० वटा स्वास्थ्य संस्थाबाट सेवा लिनेको संख्या १८३३३ रहेको छ । जसमध्ये २१७८ म्याष्ट्रिक, १५३३ headache, १४४९ Fever, ८१५ cut injury, ८३४ MSP, ६९४ Hypertension, ५६७ Cough, ४६६ Counselling, ४५२ General Examination, ४०० itching गरी प्रमुख १० रोगहरु रहेको छ ।
- विपन्न रोग उपचारको लागि सिफारिस संख्या ५० रहेको छ । मासिक ५ हजार उपचार खर्च पाउने दीर्घरोगीहरुको संख्या ७६ रहेको छ ।
- सबै स्वास्थ्य संस्थाहरुमा Aug १ देखि ७ सम्म " स्तनपानमा समानता सबैको सहयोग र सहभागिता" भन्ने मूल नाराका साथ विश्वो स्तनपान सप्ताह मनाइयो।
- सबै बिद्यालयका १० देखि १९ वर्षका ८४८ जना किशोरीहरुलाई (श्रावण, भाद्र, असोज र माघ, फागुन, चैत्र) महिना हप्तामा १ चक्की आइरन फोलिक एसिड खुवाने कार्यक्रम सम्पन्न भएको।
- धुलिखेल अस्पताल दोलखा, तिलगंगा आँखा प्रतिष्ठानमा काठमाडौं, दोलखा लायन्स आँखा केन्द्र दोलखा र शैलुड गाउँपालिकाको संयुक्त आयोजनामा १ दिने नि शुल्क स्वास्थ्य सिविर संचालन गरि जसमा दन्त सेवा -५६ हाडजोर्नी -५१ नाक कान -३९ स्त्री रोग-१० आँखा -२१६ र अन्य रोग- १२५ गरि ३१७ जना महिला र १८० पुरुष गरि कुल जम्मा ४९७ जना विरामीहरुलाई स्वास्थ्य सेवा प्रदान गरिएको।
- मिति २०८१/०७/१२ र २०८१/०७/१३ गतेका दिन शैलुड ०८ मा शैलुड गाउँपालिका, शैलुड गाउँपालिका वडा नं ०८, फाईटर फर लाईफ, नेपाल लायन्स क्लब अफ काठमान्डौ टेम्पल भ्याली क्याकोशिन कराँते, लायन्स क्लब अफ काठमान्डौ शोष्मति तथा लायन्स क्लब अफ काठमान्डौ गौरीशंखरको आयोजना तथा माट्रीका आई सेन्टरको, पुरानो बानेश्वरको प्राविधिक सहयोगमा नि : शुल्क आखा शिविरमा ५३० जनाले सेवा लिनु भएको थियो जसमध्ये ३३ जना पुरुष र २५ जना महिला गरि जम्मा ५८ जनालाई मोतियाबिन्दुको सल्यक्रिया को सेवा शैलुंगेश्वर स्वास्थ्य चौकी बाट प्रदान गरिएको साथै १५ दिन पछि फलोअप सेवा समेत प्रदान गरेको
- मिति २०८१/०७/२७ गतेका दिन विश्व स्वास्थ्य संगठन र शैलुड गाउँपालिकाको संयुक्त आयोजनामा यस गाउँपालिका अन्तर्गत रहेका जनप्रतिनिधि र स्वास्थ्यकर्मी गरि जम्मा ३० जना कर्मचारीहरुलाई आत्महत्या रोकथाम तथा न्यूनीकरण सम्बन्धी कार्यक्रम सम्पन्न गरेको जसबाट समाजमा हुने मानसिक स्वास्थ्य सम्बन्धी समस्या बाट आत्महत्या जस्ता घटनाको अन्त्य गर्न सहज भएको।
- सबै स्वास्थ्य संस्था हरुको न्यूनतम सेवा मापदण्ड (MSS) सम्बन्धि अभिमुखीकरण तथा फलोअप कार्यक्रम सम्पन्न गरेको ८० % स्वास्थ्य संस्थारुले mss मा ८० % भन्दा उत्कृष्ट नतिजा हासिल गरेकका जसबाट बिगतमा भएका समस्या तथा चुनौतीहरुलाई पार गर्दै गुणस्तरीय स्वास्थ्य सेवा प्रदान गर्नुका साथै सेवाको पहुच बढेको ।
- २१ औं रास्ट्रिय महिला सामुदायिक स्वास्थ्य स्वयं सेविका दिवस २०८१ मंसिर २० ( 5 th December 2024 ) "विविध स्वास्थ्य क्रियाकलापमा महिला स्वास्थ्य स्वयम् सेविकाको भूमिका स्वास्थ्य समाज निर्माणमा सहभागिता भन्ने मूल नाराका साथ सम्पन्न विभिन्न प्रतियोगितात्मक कार्यक्रम शैलुड गाउँपालिका र जनस्वास्थ्य कार्यालय दोलखा द्वारा महिला सामुदायिक स्वास्थ्य स्वयं सेविका योगदानलाई उच्च मुल्यांकन गर्दै रु ५०००/- र प्रमाण पत्र प्रदान गरि दिवस मनाइएको ।

- शैलुङ गा.पा.र जनस्वास्थ्य कार्यालय दोलखाको संग समन्वय गरि जम्मा ४० जना (स्वास्थ्य कर्मी, कर्मचारी, जनप्रतिनिधितथा महिला स्वास्थ्य स्वयं सेविकाहरु) लाई NCD तथा Meantal Health सम्बन्धि अभिमुखीकरण गरि १.म रक्सि चुरोट र सुर्तीजन्य पदार्थ खन्न २.म नियमित योग तथा व्यायम गर्नु ३.म स्वास्थ्य र पोषिलो खान खान्छु ४.म नियमित स्वास्थ्य परिक्षण गराउछु ५.म मेरो परिवार र समुदायको स्वास्थ्य प्रति सजक रहन्छु ६.म मेरो परिवारको स्वास्थ्य बिमा गराउछु ७.म मेरो आँगन र वातावरण सफा राख्छु ८ म मेरो परिवारको ३० वर्ष माथिका महिलाहरुको स्तन क्यान्सर र पाठेघरको मुखको क्यान्सरको परिक्षण गराउछु ,९ म ट्राफिक नियमको पालना गर्नु भनि प्रतिबद्धता पत्रमा हस्ताक्षर गरिएको
- किर्तिपुर आँखा अस्पताल र शैलुङ गाउँपालिकाको संयुक्त आयोजनामा संचालित आखा शिविरमा ४०४ जनाको आखा जाँच गर्दा ८४ जनाको मोतिविन्दु पत्ता लगाएको जस मध्ये ६९ जनाको मोतिविन्दुको अप्रेसन गरेको
- विद्यालय स्वास्थ्य तथा पोषण कार्यक्रम अन्तर्गत ८६६ छात्र र ७६४ छात्रा गरि जम्मा १६३० जना छात्रछात्रा लाई मंसिर र जेष्ठ महिनामा जुकाको औषधि खुवाउने कार्यक्रम सम्पन्न भएको

#### महिला, बालबालिका तथा ज्येष्ठ नागरिक/बजार अनुगमन/उद्योग शाखा:

- शैलुङ गाउँपालिकाको मुख्य बजार क्षेत्रहरुमा बजार अनुगमन गरिएको, बाघखोर बजार, दुङ्गे बजार, कालापानी बजार, भैसे बजार, लाम्चे आहाल बजार अनुगमन गरिएको र अनुगमनका क्रममा दर्ता नभइ व्यवसाय सञ्चालन तथा नविकरण गर्न बाँकी पसलहरुलाई दर्ता तथा नविकरण प्रक्रियामा आउन निर्देशन दिइएको,
- महिला हिंसा सम्बन्धी १६ दिने अभियान वडागत रुपमा विद्यालयसँग सहकार्य गरी सम्पन्न गरिएको र सो कार्यक्रममा विद्यार्थी, शिक्षक, विभिन्न संघसंस्थाका प्रतिनिधिहरुको सहभागिता रहेको र सो कार्यक्रम अन्तरक्रियात्मक रुपमा सम्पन्न भएको,
- अपाङ्गता भएका व्यक्तिहरुका लागि समुदायमा आधारित पुनस्थापना सहयोग कार्यक्रम CBR को लागि प्रस्ताव आह्वान भइ सम्झौता भइ सकेको,
- अति गरिब परिवारहरुको लागि कम्तिमा १० जनाको लागि हुने गरी साझा सुविधा केन्द्र स्थापनाको लागि प्रस्ताव आह्वान लाभग्राही छनौट भइ सकेको छ ।
- वडामा रहेका अपाङ्ग व्यक्तिहरुको परिचयपत्र वितरण कार्यक्रम वडागत रुपमा सम्पन्न गरिएको जसमा २४ जना अपाङ्ग व्यक्तिहरु नयाँ परिचयपत्र प्राप्त गरेका
- बाबु आमा विहीन बालबालिका संरक्षण कार्यक्रम गाउँपालिकाका २० जना बाबुआमा विहीन बालबालिका लाभान्वित भएको,
- त्यसै गरी २२ वटा नयाँ व्यवसाय दर्ता भएको छ भने २०० वटाको व्यवसाय नविकरण गरिएको छ ।
- ज्येष्ठ नागरिक परिचयपत्र वितरण कार्यक्रम अन्तर्गत हाल सम्म १८ जनाको ज्येष्ठ नागरिक परिचयपत्र वितरण गरिएको छ ।
- शैलुङ गाउँपालिका भित्र सञ्चालनमा रहेका सहकारी संस्थाहरुलाई सहकारी, लेखा व्यवस्थापन तथा कोपोमिस प्रणाली सम्बन्धी २ दिने पुर्नताजगी तालिम सम्पन्न भएको छ ।

#### राजस्व शाखा:

- शैलुङ गाउँपालिकाको आर्थिक ऐन, २०८१ ले निर्धारण गरेका करको दायरा भित्र रही कर तथा गैर कर राजस्व वापत गत आ.व मा रु ६१ लाख ३६ हजार २ सय ९० रुपैयाँ संकलन गरेको छ । जसमध्ये शैलुङ गाउँपालिकाबाट रु १२,५९,४१४, वडा नं १ कार्यालयबाट रु ३,७८,४४७, वडा नं २ कार्यालयबाट रु ३,१६,९८७ वडा नं ३ कार्यालयबाट रु ७,८६,९५४, वडा नं ४ कार्यालयबाट रु ६,४४,२५६, वडा नं ५ कार्यालयबाट रु ४,२७,७०६ वडा नं ६ कार्यालयबाट रु ५,०३,७३९, वडा नं ७ कार्यालयबाट रु ८,२७,४१४ वडा नं ८ कार्यालयबाट रु ७,४५,२४५ र शैलुङ अस्पतालबाट रु २,४६,१२५ संकलन गरिएको छ ।

### पशु विकास :

- दुध उत्पादन कार्यक्रम वडा नं ५ मा दुधालु गाई, चिलिङ भ्याट, काउ म्याट, मिल्क क्यान लगायतका सामग्रीहरू वितरण गरिएको छ ।
- मासुमा आत्मनिर्भर कार्यक्रम अन्तर्गत वडा नं २ मा वुँगरका पाठाहरू ५५ वटा वितरण गरिएको छ । त्यसैगरी बाख्रा प्रवर्द्धन कार्यक्रम अन्तर्गत वडा नं १ मा बाख्रा वितरण गरीएको छ, वडा नं ६ र ७ मा दुधको उत्पादन वृद्धि गर्न पाडा पाडी, वाच्छी वितरण गरिएको छ ।
- खोप कार्यक्रम अन्तर्गत गाई भैसीमा खोरेत रोग विरुद्ध ३०० डोज खोप लगाइएको छ भने भेडा बाख्रामा पि पि आर रोग विरुद्ध १३०० डोज खोप लगाइएको छ ।
- पशुपन्छीका लागि औषधि खरिद तथा दुवानी कार्यक्रम अन्तर्गत पशुपन्छीका लागि आवश्यक औषधि खरिद गरी सबै वडाहरूबाट पशुपन्छी को निशुल्क उपचार सेवा समेत प्रदान गरेको छ । यस कार्यक्रम बाट पशुपन्छी पाल्ने निर्वाहमुखी किसानहरूको पशु धनको सुरक्षामा टेवा पुगेको छ ।
- गाई भैसी सुत्केरी पोषण कार्यक्रम अन्तर्गत आ.व.२०८०/०८१ मा गाउँपालिका भित्रका वडा नम्बर ५,६ र ७ मा गरि १२० जना कृषकले रु. २५०० का दरले गाई भैसी सुत्केरी पोषण कार्यक्रमबाट सेवा प्राप्त गरेका छन् । भने थप ४०० जना कृषकहरूको आवेदन प्राप्त भइ भुक्तानी हुने चरणमा छ ।
- आकस्मिक रोग नियन्त्रण कार्यक्रम अन्तर्गत पशुपन्छीको लागि आवश्यक औषधि खरिद वितरण गरी पशुपन्छीहरूको महामारी जन्य रोग लाइ केहि हदसम्म नियन्त्रण गर्न सफल भएको छ ।
- पशुपन्छी ल्याब ब्यबस्थापन कार्यक्रम अन्तर्गत पशुपन्छीमा देखापर्ने विभिन्न रोग हरुको पहिचान गर्न आवश्यक सामग्रीहरू खरिद पशु ल्याब स्थापना गरिएको छ ।
- रेबिज खोप कार्यक्रम अन्तर्गत गाउँपालिका भित्रका सम्पूर्ण वडाहरूमा यस वर्ष ४९२ ओटा घरपालुवा तथा छाडा कुकुर हरुमा रेबिज खोप कार्यक्रम सम्पन्न भयोको छ साथ बिद्यालय स्तरमा रेबिज सम्बन्धि जनचेतनामुलक कार्यक्रम गरि यस कार्यक्रम सम्पन्न भएको छ यस कार्यक्रम बाट रेबिज रोग नियन्त्रण गर्न मद्दत पुगेको छ ।
- माछा प्रवर्द्धन कार्यक्रम अन्तर्गत वडा नम्बर २ मा यस कार्यक्रम कार्यन्वयन गर्न सूचना प्रकाशन गरि छनौट प्रक्रिया मा रहेको छ यस कार्यक्रम बाट माछाको उत्पादनमा वृद्धि हुनुको साथै आयश्रोतमा समेत टेवा पुगेको छ ।

- पशुपन्छी विमा कार्यक्रम अन्तर्गत यस आ.वमा स :शुल्क गाइ/भैंसी ४४ ओटा भेडा ७४ ओटाको बिमा गरिएको र यस कार्यक्रम बाट किसानहरुको पशुधनमा हुने क्षतिलाइ प्रतिस्थापन गर्ने लक्ष्य रहेको ।
- सामुदायिक कुकुर बन्ध्याकरण कार्यक्रम तथा नियन्त्रण कार्यक्रम अन्तर्गत सामुदायिक तथा छाडा कुकुरहरु वडा नम्बर २,३,४,५,का ८५ ओटामा बन्ध्याकरण गरि कुकुरको संख्या नियन्त्रण गर्ने कार्य सम्पन्न भएको छ ।

### कृषि विकास :

- गत आ.ब मा कृषि क्षेत्रमा रु १ करोड ३० लाख ५७ हजार विनियोजन भएकोमा ५४ लाख ३३ हजार खर्च भएको छ ।
- किसान सूचिकरण कार्यक्रम अन्तर्गत यस आ.व. मा किसानहरुलाई प्रविधिको दायराभिन्न ल्याउनको लागि किसान सूचिकरण सहजकर्ताबाट वडा ५,६ ७ का ६४९ जना कृषकहरुलाई सूचिकरण गरिएको छ ।
- मौरी प्रवर्द्धन कार्यक्रम अन्तर्गत वडा नम्बर ५,७,८ मा यस १३७ घर मौरी वितरण गरीएको छ । यस कार्यक्रमबाट महको उत्पादनमा वृद्धि हुनुको साथै तरकारी तथा फलफूलको उत्पादनमा समेत वृद्धि हुने हुनाले किसानहरुको जीवनस्थर राम्रो बनाउन टेवा पुग्नेछ ।
- तोरी प्रवर्द्धन कार्यक्रम अन्तर्गत वडा नम्बर ०५ मा २५० के जी तोरीको बिउ वितरण गरिएको छ । यस कार्यक्रमले तेल उत्पादनमा टेवा पुराउनुको साथै त्यस क्षेत्रमा रहेको मौरिपालनमा समेत सहयोग गरेको छ ।
- कृषि सामग्री खरिद कार्यक्रम अन्तर्गत सबै वडा कार्यालयमा कार्यरत कृषि प्राविधिकहरुको क्षमता विकास गरी निजहरुले प्रवाह गर्ने सेवामा गुणस्तरीएता कायम गर्दै समग्र शैलुड गाउँपालिकाको कृषि क्षेत्रको उत्पादन तथा उत्पादकत्व वृद्धि गरी कृषि पेशालाई व्यावसायिक बनाउन आवश्यक सामग्रीहरु खरिद गरि वितरण गरिएको छ । सुन्तलाजन्य बोटविरुवाहरुमा औँसा किराको संक्रमणले गर्दा वर्षेनी रुपमा उत्पादनमा ह्रास आएको र सो कूराको नियन्त्रण तथा रोकथाप गरि कृषि क्षेत्रको उत्पादन तथा उत्पादकत्व वृद्धि गरी कृषि पेशालाई व्यावसायिक बनाउन १८० लिटर प्रोटिन बेट खरिद कार्य सम्पन्न भएको छ ।
- फलफूल बगैँचा स्थापना कार्यक्रम अन्तर्गत सुन्तला,कागती, जूनार तथा एभोकाडोको विरुवाहरु पूर्ण अनुदानमा वडा नं १, २, ३,४,६,७ मा ४७५० बोट सुन्तला, १००० बोट कागती, १०० बोट जुनार, १००० बोट ओखर, १५० बोट मेकडेमिया नट, १०० कागजी बदाम, १०० बोट एभोकाडोको विरुवा कृषकहरुलाई वितरण भएको छ ।
- मौसमी तथा बेमौसमि तरकारी उत्पादनको लागि वडा नं १, २, ६ र ७ मा ९२ वटा टनेल घर निर्माण भएको छ । लक्षित वर्गको लागि तरकारी बिउमा अनुदान कार्यक्रम अन्तर्गत वडा नं १,२,६ र ७ मा ७०० पाकेट काउली, ५०० पाकेट बन्दा, १७ बट्टा गाँजर, २५६ बट्टा मुला, ८० के.जी केराउको बिउ वितरण गरिएको छ ।
- धान खेतिमा किसानलाई प्रोत्साहन गर्न र धानको विउ परीक्षण तथा वितरण कार्यक्रम अन्तर्गत वडा नं ४, ५ मा G10 १० के जी, सुपर चाइना खुमल-4 ४५ के जि. खुमल १२- ५० के जि, खुमल १४- ५० के जि वितरण गरिएको छ ।

### प्रधानमन्त्री रोजगार कार्यक्रम:

- आ.ब. २०८१/०८२ मा प्रधानमन्त्री रोजगार कार्यक्रम अन्तर्गत रोजगार व्यवस्थापन सूचना प्रणाली मा सूचीकृत बेरोजगार संख्या १०५१ रहेको छ । यस कार्यक्रमको लागि सडक सोलिड,सिँढी निर्माण र शिव मन्दिर तथा चौतारो निर्माण सँग सम्बन्धीत कूल १३ वटा आयोजनाहरूमा रु.३४,३२,०००/-बजेट विनियोजन भएकोमा सबै आयोजनाहरू निर्माण सम्पन्न भै सकेको छ ।
- आ.ब.२०८१/०८२ मा ४० दिनको सीप विकास तथा १० दिनको जिवनोपयोगी तालिमको लागि रु.१३,६८,०००/-बजेट विनियोजन भएको छ,भने उक्त तालिम संचालनको लागि बोलपत्र मार्फत सेवाप्रदायक छनौट भएको छ ।भने उक्त तालिम आठै वटा वडा बाट बेरोजगारमा सुचिकृत मध्येबाट ४० जना छनौट गरि इलेक्ट्रेसियन र प्लम्बिड तालिम सम्पन्न गरिएको छ ।

### योजना/पूर्वाधार शाखा :

- यस शैलुङ गाउँपालिकाबाट आ. ब. २०८१/८२ मा सञ्चालन गर्नेगरी सडक पूर्वाधार, खानेपानी, सिँचाई व्यवस्थापन, विद्यालय भौतिक व्यवस्थापन समेत गरी १४७ वटा आयोजनाहरू स्वीकृत गरिएको थियो । गाउँपालिकाले रु १० लाख भन्दा माथिका आयोजनाहरू ठेक्का प्रक्रियाकाट कार्यान्वयन गर्ने र १० लाख भन्दा कम बजेटका आयोजनाहरू उपभोक्ता समिति मार्फत कार्यान्वयन गर्ने नीति लिए अनुसार यस वर्ष उपभोक्ता समिति मार्फत कार्यान्वयन हुने आयोजना संख्या १४० रहेको र १३८ वटा योजना कार्यसम्पन्न भै भुक्तानी समेत भैसकेको छ । ठेक्का प्रक्रियाबाट कार्यान्वयन हुने आयोजना संख्या ३८ वटा मध्ये ३७ वटा सम्पन्न भै सकेको छ ।
- हाल सम्म सडक अन्तर्गत करिब १०.१९ कि मि सडक सोलिँड गर्ने कार्य,१.०४ कि. मि. सडक ढलान गर्ने कार्य सम्पन्न भईसकेको छ,खानेपानीको विभिन्न योजना अन्तर्गत करिब ३०४ ओटा एक घर एक धारा निर्माण, ४.४ सडक चौडा तथा स्तरोन्नति, ह्युम पाइप व्यवस्थापन ९८ र.मि, मेसिनरी वाल ७६५ घ.मि, जाली वाल ९०५ घ.मि, सिँढी निर्माण १२३३ मि, पक्की नाल ९८१ मि, खानेपानी पाइप वितरण २२५२१ मि, सिँचाइ कुलो निर्माण ३७१ मि, सिँचाइ पाइप ८५६ मि सिँचाइ पोखरी ६ वटा, फडके पुल ५ वटा निर्माण कार्य सम्पन्न भईसकेको छ , भवन नक्सा पास तथा अभिलेखन तर्फ हाल सम्म १ ओटा नक्सा पास र ५ ओटा भवन अभिलेखनको कार्य भएको छ ।
- नापी शाखा अन्तर्गत जग्गा वार्गीकरणको कार्य सम्पन्न भईसकको छ ।

### लघुउद्यम विकास तर्फ:

- वडा नं ८ साझा सुविधा केन्द्रको निर्माण कार्य सम्पन्न भएको छ ।
- उद्यम व्यवसाय दर्ता प्रक्रियाको बारेमा जानकारी गरी दर्ता गर्न परामर्श गराइएको ।
- यस वर्ष उद्यमशिलता तालिम ३० जना, सिप विकास तालिम ३० जना, लघु वित्तमा सेवाको पहुँच ३० जना , उद्यमशिलता तालिम एडभान्स २० जना सहभागिता गराइएको छ ।

### कानून तथा न्याय:

- गत आ.ब को पहिलो चौमासिक मितिमा २ वटा ऐन, १० वटा कार्यविधि र मापदण्ड १ वटा रहेको छ चालु आ. व मा ४ वटा मुद्दा न्यायिक समितिमा दर्ता भएको, जसमा २ वटा मुद्दा सहमतीमा टुडिगएको छ ।

- लेखदेन र कुटपिट सम्बन्धी २ वटा मुद्दा प्रकृत्यामा रहेको छ ।
- ८ वटा वडाको ३१ जना मेलमेलाप कर्तालाई क्षमता विकास सम्बन्धी पुनरतार्जकी तालिम सञ्चालन गरिएको ।

### सार्वजनिक सेवा प्रवाह तथा सुशासन:

- गत आ.व मा विभिन्न शाखाहरुबाट प्राप्त ११५ वटा सूचना तथा जानकारीलाई वेवसाइट र फेसबुकको माध्यमबाट प्रकाशित गरी आमनागरिकमा सूचनाको पहुँच कायम गरिएको छ ।
- राष्ट्रिय प्रकृति स्रोत तथा वित्त आयोगद्वारा माग गरिएका "प्रदेश तथा स्थानीय तहको कार्य संपादन मुल्यांकन कार्यविधि, २०७८" मा उल्लेखित सूचक सम्बन्धी विवरण विभिन्न शाखामा माग गरी प्राकृतिक स्रोत तथा वित्त आयोगमा पठाइएको छ ।
- गाउँपालिकाबाट आ.व. २०८०/८१ मा सम्पादन भएका कार्यहरुको स्थानीय तह संस्थागत क्षमता स्वमूल्याङ्कनको जनप्रतिनिधि तथा कर्मचारीहरुलाई LISA सम्बन्धी अभिमुखीकरण कार्यक्रम गरी सिस्टममा कागजात अपलोड गरी पृष्ठपोषणको कार्य सम्पन्न गरिएको जसमा ८९ अंक र FRA मा ८७ अंक प्राप्त भएको छ ।
- १७ ओटा समुदायिक विद्यालय र १ ओटा स्वास्थ्य संस्थामा ई-हाजिरी जडान गरी ई-हाजिरी प्रणाली सम्बन्धी प्रत्येक विद्यालयमा रहेका शिक्षक शिक्षिकाहरुलाई अभिमुखीकरण कार्यक्रम गरिएकोले आगामि दिनमा सम्पूर्ण विद्यालयहरुको हाजिरी विवरण पालिकाबाट निरीक्षण गर्न सकिने व्यवस्था मिलाइएको र सोही बमोजिम निरीक्षण गर्ने गरिएको छ ।
- गत आ.वमा ५७८ ओटा घटना दर्ता भएको छ जसमा जन्म(पुरुष- १६८, महिला- १३३), मृत्यु(पुरुष- ५६, महिला- ४७), समबन्ध विच्छेद- १३, बिबाह दर्ता(१४२), बसाईसराई गरी आउने- ३, बसाईसराई गरी जाने- १६ परिवार रहेको छ ।
- वडा कार्यालयमा सेवा लिन आएका सेवा ग्राहिले नागरिकता प्रमाणपत्र सिफारिस , नागरिकता प्रतिलिपि सिफारिस, नाता प्रामाणित गरी ३०१६ बिभिन्न किसिमका सिफारिस प्राप्त गरिएको छ ।
- गाउँपालिकामा हाल सम्म १६८ ओटा व्यक्तिगत फर्म, घ वर्गका निर्माण व्यवसायी, होटल, पसल लगायतले दर्ता/नविकरण गर्ने कार्य गरेका छन ।
- गत आ.व मा सामाजिक सुरक्षा भत्ता वापत रु १३ करोड ३७ लाख ४६ हजार ९ सय ६ रुपैया भुक्तानी गरिएको छ ।

### वन, वातावरण तथा विपद व्यवस्थापन :

- बर्षातको समयमा आएको पानीका कारण पहिरो गएको कारण घरमा पुगेको क्षति न्युनिकरण गर्न तथा थप क्षति हुनबाट जोगाउनको लागि ६१ घरपरिवार तथा १ सामुदायिक विद्यालयलाई ५३४ थान तारजाली वितरण कार्य गरिएको यसरी वितरण गरिएको तारजाली लगाएको स्थानमा थप क्षति हुन बाट जोगिएको ।
- असोज माहिनामा लगातार आएको बर्षाका कारण घर घुमाएका ४ परिवारको विवरण संकलन गरी राष्ट्रिय विपद् न्युनिकरण तथा व्यवस्थापन प्राधिकरणमा अनलाईन मार्फत विवरण प्रविष्टि गरी अस्थाई आवास निर्माणको दोस्रो किस्ता रकम निकासी गरिएको छ ।
- आगलागी तथा पहिरोबाट क्षति भएका ४ घरपरिवारको घर पुननिर्माणको पहिलो किस्ता निकासी गरिएको छ । २ परिवारलाई राहत वितरण गरिएको छ ।

११. गाउँपालिकाको ठेगाना
  - काटाकुटी, दोलखा
१२. गाउँपालिकाको सम्पर्क नं.
  - ०४९-४१९५०७
१३. गाउँपालिकाको वेवसाइट
  - [www.shailungmun.gov.np](http://www.shailungmun.gov.np)
१४. गाउँपालिकाको ईमेल ठेगाना
  - [ito.shailungmun@gmail.com](mailto:ito.shailungmun@gmail.com), [info@shailungmun.gov.np](mailto:info@shailungmun.gov.np)